

# ΑΠΟΣΠΑΣΜΑ ΧΑΡΤΗ Γ.Υ.Σ ΚΛ. 1-5000

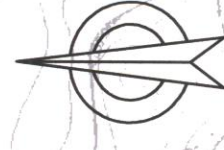

ΘΕΣΗ ΙΔΙΟΚΤΗΣΙΑΣ



## ΟΔΟΠΟΡΙΚΟ ΣΚΑΡΙΦΙΜΑ

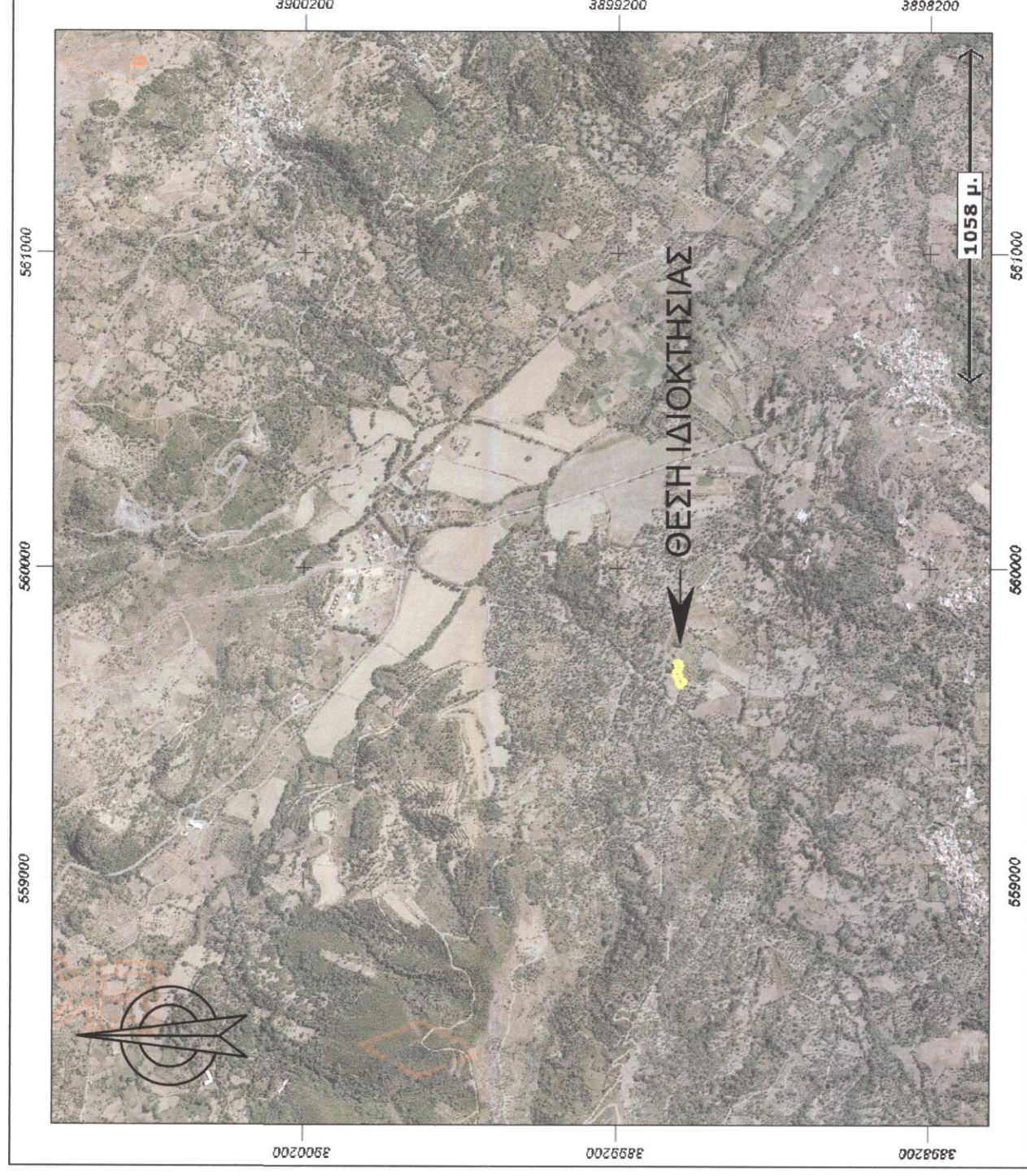

Δηλώση Μηχανικού Ν.651/77

1. Το υπό τα στοιχεία (1-2-3-4-5-6-7-8-9-1) Ε=1515.607μ , οριζόμενο ακίνητο είναι ιδιοκτησία της ΔΡΟΥΔΑΚΗ ΑΝΝΑ-ΣΟΦΙΑ και βρίσκεται στη θέση "ΚΟΥΠΟΣ" εκτός των ορίων του οικισμού ΑΜΑΡΙΟΥ της τ.κ ΑΜΑΡΙΟΥ , δ.ε. ΣΥΒΡΙΤΟΥ δήμου ΑΜΑΡΙΟΥ Περιφερειακής Ενότητας Ρεθύμνου είναι εκτός ΖΟΕ:εκτός ζώνης NATURA 2000 και είναι μη άρτιο και μη οικοδομήσιμο .

Δηλώση Ιδιοκτήτη Ν 4030/2011

1. Η κάτω υπογεγραμμένη ΔΡΟΥΔΑΚΗ ΑΝΝΑ-ΣΟΦΙΑ Δηλώνει ότι :  
τα όρια του ακινήτου με στοιχεία (1-2-3-4-5-6-7-8-9-1) και εμβάδων Ε =1515.607μ. που ευρίσκεται εκτός των ορίων του οικισμού ΑΜΑΡΙΟΥ της τ.κ ΑΜΑΡΙΟΥ δ.ε. ΣΥΒΡΙΤΟΥ δήμου ΑΜΑΡΙΟΥ Περιφερειακής Ενότητας Ρεθύμνου υπεδείχθησαν από εμένα και ευλόγως για την ακρίβεια των δηλούμενων ορίων του ακινήτου .

Η Δηλώσα

Εμβάδων ακινήτου

Ε(1-2-3-4-5-6-7-8-9-1)=1515.607μ.  
1. Οι διαστάσεις και τα εμβάδα υπολογιστήκαν αναλυτικά από τις συντεταγμένες των κορυφών  
2. Το σύστημα συντεταγμένων είναι το ΕΓΣΑ 87 .

Η ένταξη έγινε με το σύστημα GPS με ακριβείας ένταξης  
: Horizontal: ±5 mm + 1 ppm , Vertical: ±10 mm + 2 ppm

και κάνοντας χρήση ΕΛΛΗΝΙΚΟΥ ΣΥΣΤΗΜΑΤΟΣ ΕΝΤΟΠΙΣΜΟΥ HEPOS

Όροι δόμησης και χρήσης γης.

Συμφωνα με ΠΔ 24.31-5-85 (ΦΕΚ 270Δ ) όπως τροποποιήθηκε ΦΕΚ308Α 31-12-03 αρτιότητα κατά κανόνα 4000τ.μ. , με ελάχιστο σε κοινοχρηστο δρομο.

- δόμηση
- κάλυψη
- μεγ. ύψος 7.50 μ.(+1.20 στεγη) για διάφορα
- όροφοι 2
- πλάγιες αποστάσεις 15 μ.

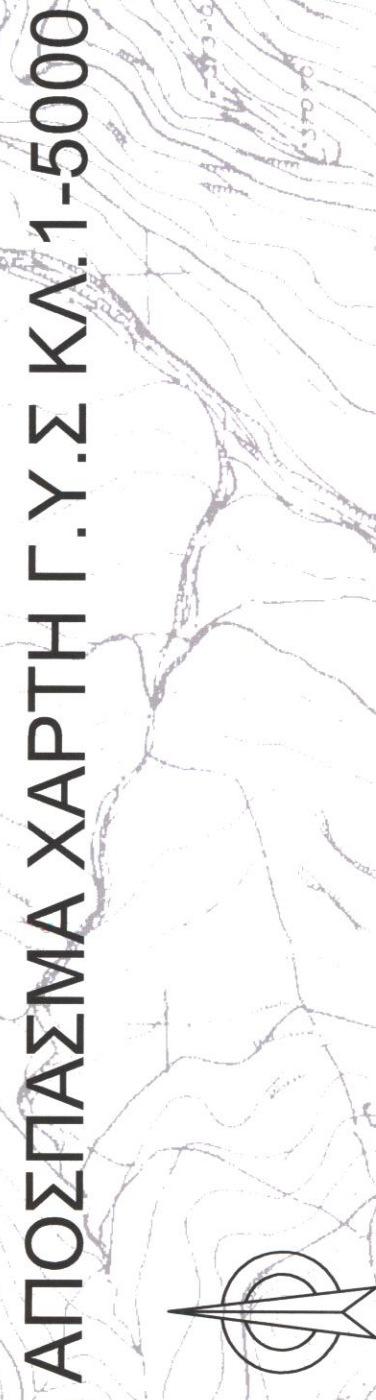

ΘΕΣΗ ΙΔΙΟΚΤΗΣΙΑΣ



## ΟΔΟΠΟΡΙΚΟ ΣΚΑΡΙΦΙΜΑ

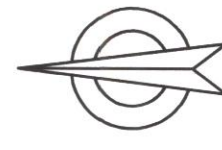
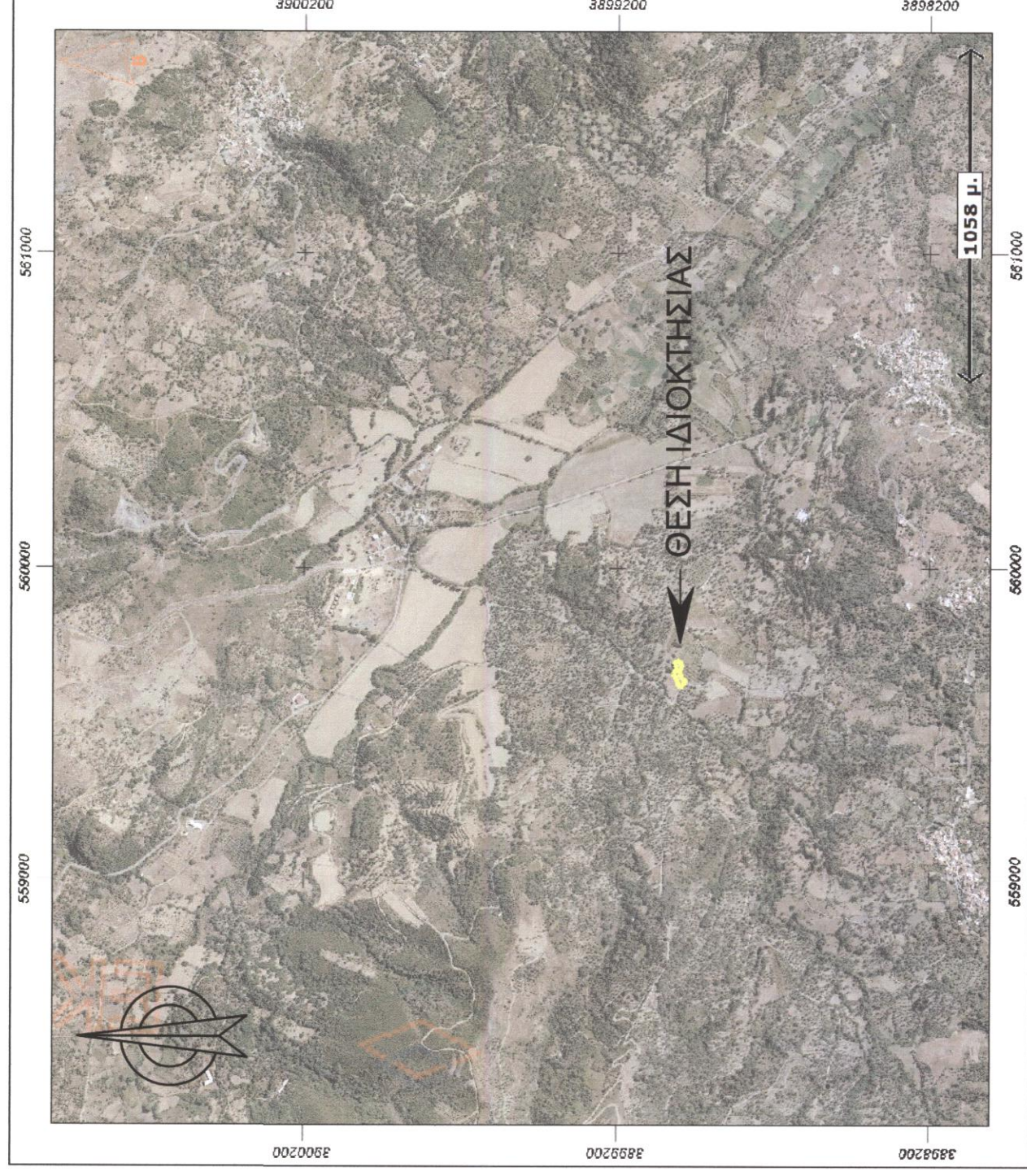

3899050

ΑΡΧΙΤΕΚΤΟΝΙΚΟ ΔΙΑΓΡΑΜΜΑ

3899000

ΙΔΙΟΚΤΗΣΙΑ ΓΡΑΦΕΙΟΥ ΤΟΥ ΙΔΙΟΥ

3899000

ΙΔΙΟΚΤΗΣΙΑ ΔΡΟΥΔΑΚΗΣ ΣΟΦΙΑ-ΑΝΝΑ Ε=1515.607μ

α/α	X	Y
1	559706.24	3899006.03
2	559691.11	3899015.36
3	559683.15	3899004.86
4	559691.96	3899017.19
5	559677.75	3898996.10
6	559634.54	3898963.55
7	559632.13	3898974.34
8	559691.65	3899001.23
9	559695.54	3898996.86

Ε=1515.607μ.

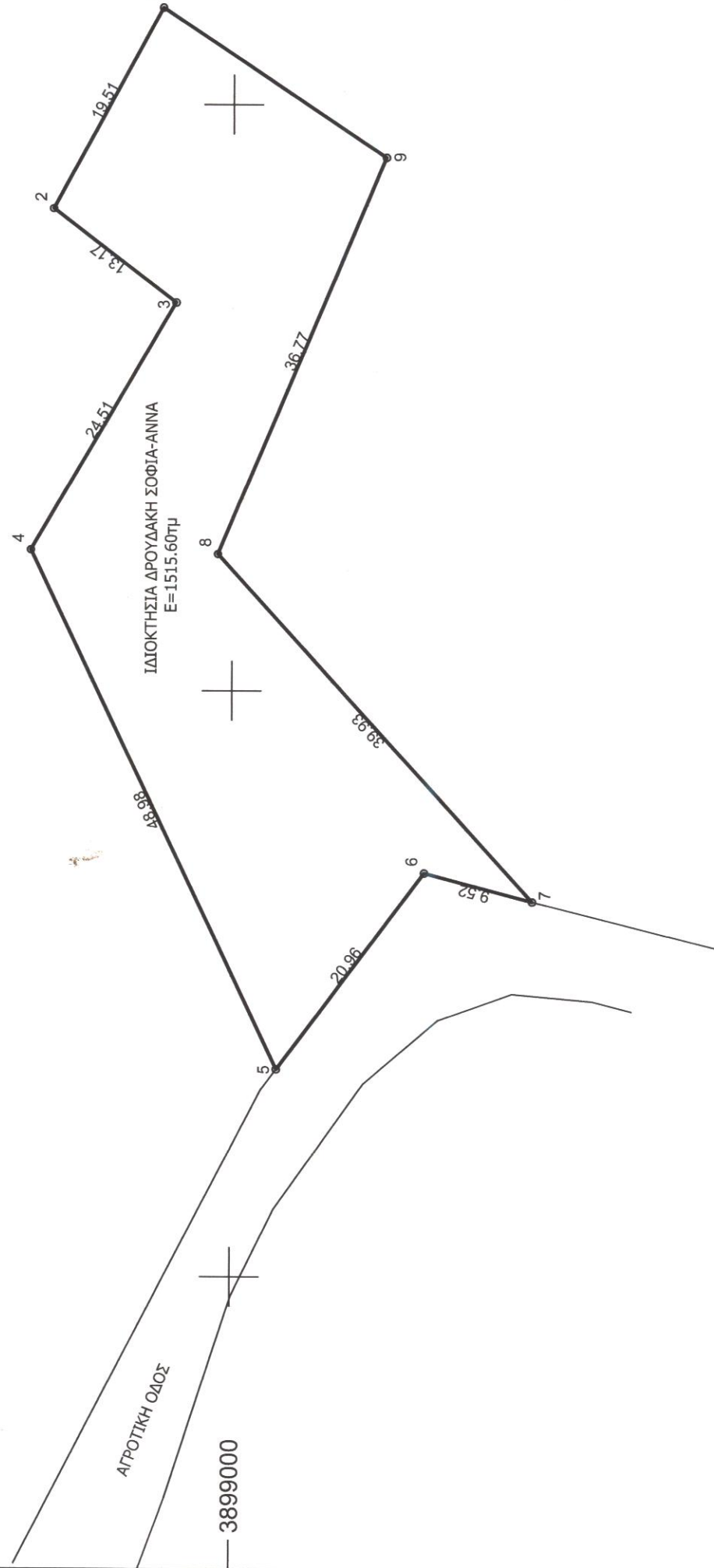

3898950

559600

559650

559700

559750

### ΤΕΧΝΙΚΟ ΓΡΑΦΕΙΟ ΜΕΛΕΤΩΝ

## ΑΕΤΟΣ ΚΑΛΙΤΣΟΥΝΑΚΗΣ ΠΟΛΙΤΙΚΟΣ ΜΗΧΑΝΙΚΟΣ Τ.Ε.

ΚΑΤΩ ΒΑΣΙΛΑΜΟΝΕΡΟ - ΤΚ 74100 - ΡΕΘΥΜΝΟ  
τηλ. 2831031170, 6979983177 email: aetoskallitsounakis@gmail.com

ΙΔΙΟΚΤΗΤΗΣ

ΔΡΟΥΔΑΚΗ ΑΝΝΑ-ΣΟΦΙΑ

ΕΡΓΟ

ΚΤΗΝΟΤΡΟΦΙΚΗ ΜΟΝΑΔΑ (Ελευθέρας εκτροφής)

ΘΕΣΗ

ΕΚΤΟΣ ΟΙΚΙΣΜΟΥ ΑΜΑΡΙΟΥ, ΣΤΗΝ ΤΟΠΟΘΕΣΙΑ <<ΚΟΥΠΟΣ >> ΔΗΜΟΤΙΚΗΣ ΕΝΟΤΗΤΑΣ ΣΥΒΡΙΤΟΥ, ΔΗΜΟΣ ΑΜΑΡΙΟΥ

Ο ΕΠΕΡΓΕΑΣ ΤΗΝ ΑΥΤΟΥΣΙΑ

ΝΙΚΟΛΑΟΣ ΒΟΛΑΥΡΑΚΗΣ ΔΑΣΟΛΟΓΟΣ

ΘΕΜΑ ΣΧΕΔΙΟΥ

ΤΟΠΟΓΡΑΦΙΚΟ ΔΙΑΓΡΑΜΜΑ

ΑΡΙΘΜΟΣ ΣΧΕΔΙΟΥ

T1

ΚΛΙΜΑΚΑ 1:500

ΧΡΟΝΟΣ ΜΕΛΕΤΗΣ : ΑΠΡΙΛΙΟΣ 2016

ΥΠΟΓΡΑΦΗ - ΣΦΡΑΓΙΔΑ

ΚΑΛΙΤΣΟΥΝΑΚΗΣ Π. ΑΕΤΟΣ  
ΠΟΛΙΤΙΚΟΣ ΜΗΧΑΝΙΚΟΣ Τ.Ε.  
ΜΕΛΟΣ Ε.Ε.Τ.Μ./Α.Δ.Μ. 47/677  
ΜΕΣΙΤΙΚΟ ΓΡΑΦΕΙΟ  
ΚΑΤΩ ΒΑΣΙΛΑΜΟΝΕΡΟ 74100 ΡΕΘΥΜΝΟ  
ΑΔΜΗ: 1244844 ΕΞΕΤΑΣΤΕΥΣΗ

Προσληπμένο ΨΔ στο εγχείρημα

Ρεθύμιο 20.11.2016



ΧΑΡΙΚΛΕΑ ΚΑΡΠΟΜΑΧΗ Δρ. ΔΑΣΟΛΟΓΟΣ