

ΤΟΠΟΓΡΑΦΙΚΟ ΔΙΑΓΡΑΜΜΑ - ΚΛΙΜ 1:1000

Χάρτης J: 5000 6242-1

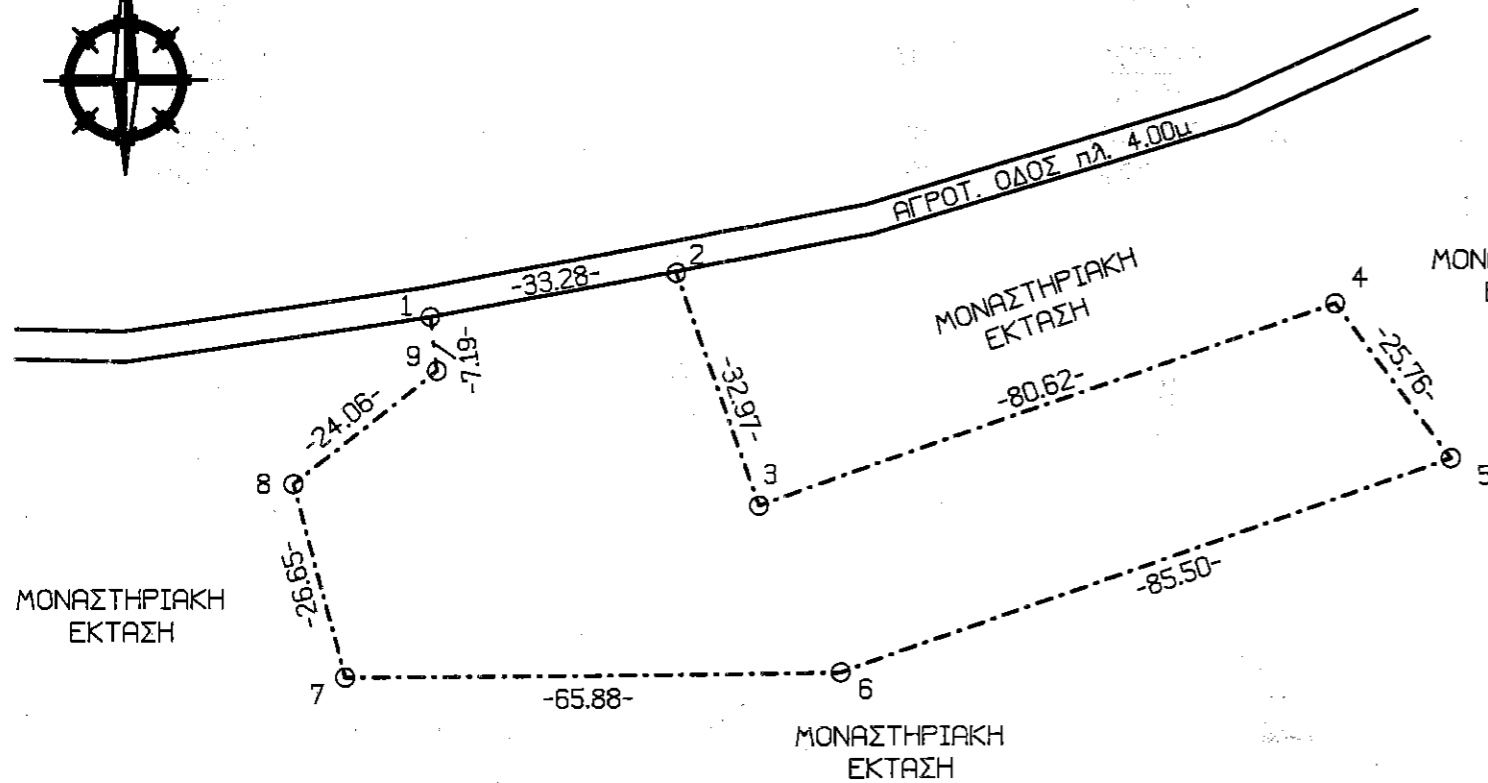

ΙΔΙΟΚΤΗΣΙΑ
ΝΙΚΗΣ
ΓΕΩΡΓΙΟΥ
(υυυ)

ΥΠΟΜΝΗΜΑ

(1,2,3,4,5,6,7,8,9,1) : Αγροτεμάχιο ιδιοκτησίας Γεωργίου Δημήτρες του Χρίστου, το οποίο βρίσκεται εκτός σχεδίου και εκτός ορίων οικισμού, εκτός Ζ.Ο.Ε., εκτός αναδασμού, στη θέση «Ράχη» της Τ.Κ. Κορυφής του Δήμου Πύργου - Ν. Ηλείας. Απόσταση από θάλασσα, σε ευθεία γραμμή, περίπου 10,5 χλμ.

ΕΜΒΑΔΟΜΕΤΡΗΣΕΙΣ

Επιφάνεια αγροτεμαχίου **E(αγροτ.)=4.740,58 μ2**

ΔΗΛΩΣΗ ΙΔΙΟΚΤΗΤΗ

Η υπογεγραμμένη ιδιοκτήτρια δηλώνω υπεύθυνα ότι τα όρια του αγροτεμαχίου μου, υπό στοιχεία (1,2,3,4,5,6,7,8,9,1) είναι πλήρως υλοποιημένα με σταθερά σημεία στο έδαφος.

Η ΔΗΛΟΥΣΑ

Γεωργίου

ΔΗΛΩΣΕΙΣ ΜΗΧΑΝΙΚΟΥ

-**Δήλωση 651 / 77** : Το παραπλεύρως εμφανόμενο αγροτεμάχιο, υπό στοιχεία (1,2,3,4,5,6,7,8,9,1), βρίσκεται εκτός σχεδίου πόλης, εκτός ορίων οικισμού, εκτός Ζ.Ο.Ε. και εκτός αναδασμού, στη θέση «Ράχη» της Τ.Κ. Κορυφής του Δήμου Πύργου - Ν. Ηλείας, είναι άρτιο και οικοδομήσιμο, σύμφωνα με την ισχύουσα πολεοδομική νομοθεσία και δεν υπάγεται στις διατάξεις του Ν.1337/83 περί εισφοράς σε γη και χρήμα.

-Τα ακριβή όρια του αγροτεμαχίου υπέδειξε ο κ. Τσίππρας Χρήστος.

-Το εμβαδό υπολογίστηκε βάση συντ/νων ΕΓΣΑ'87 με ακρίβεια 2 δεκαδικών ψηφίων.

Αμαλιάδα, Ιούνιος 2016
Ο ΜΗΧΑΝΙΚΟΣ

Signature

2622
τηλ. 38038
6977664557

ΣΥΝΤΑΞΕΣ ΕΓΣΑ'87

Σημείο	Ανατολή(κ)	Βορράς(ψ)
1	272500.29	4184362.39
2	272533.09	4184368.01
3	272544.14	4184336.95
4	272620.34	4184363.27
5	272635.80	4184342.67
6	272555.03	4184314.63
7	272489.15	4184314.63
8	272482.27	4184340.38
9	272501.18	4184355.26

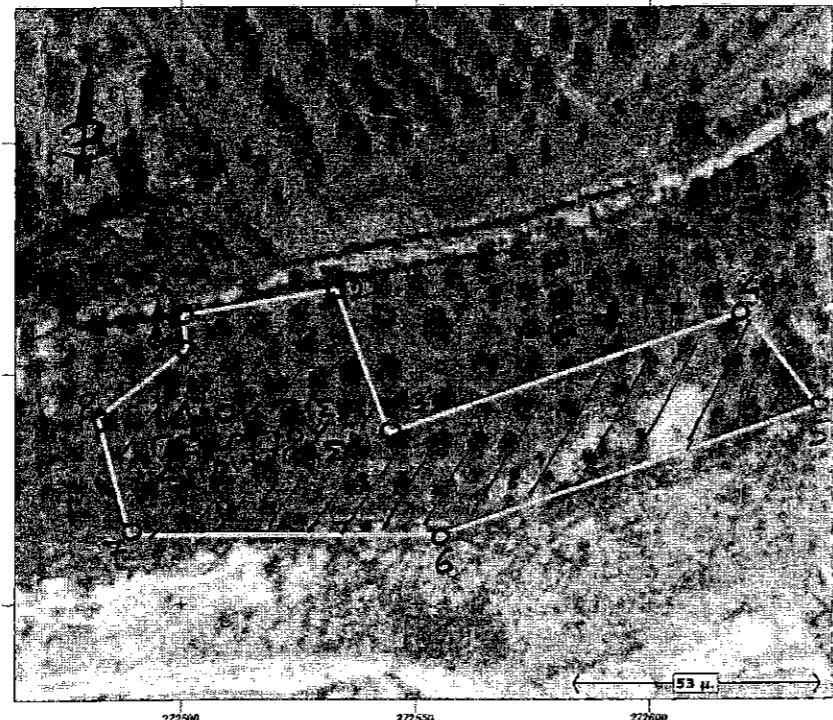

ΑΕΡΟΦΩΤΟΓΡΑΦΙΑ ΑΠΟ ΚΤΗΜΑΤΟΛΟΓΙΟ Α.Ε.

ΠΡΑΞΗ

Το παρόν τοπογραφικό διάγραμμα ενέκει
στο 92669/2558, πράξη
κατακλιση του Δασάκη Πύργου
16-7-2016

Νίκης Γεωργίου
Μηχανικός