

Υ Π Ο Μ Ν Η Μ Α  
Σ Τ Ο Ι Χ Ε Ι Α Ι Δ Ι Ο Κ Τ Η Σ Ι Α Σ

ΑΦΟΤΕΛΜΑΤΟ 1: Α1-Α2-Α3...-Α18-Α19-Α1  
 ΔΙΟΙΚΗΤΗΣ: ΕΝΟΡΙΑ ΠΕΤΡΟΥ ΚΑΙ ΠΑΥΛΟΥ ΔΙΑΜΑΝΤΕΙΚΩΝ  
 ΓΕΩΗ: ΠΡΟΦΗΤΗΣ ΗΛΙΑΣ ΕΚΤΟΣ ΣΧΕΔΙΟΥ ΔΗΜΟΥ ΑΡΓΙΝΙΟΥ  
 ΕΜΒΛΩΝ: 3.034,81 τ.μ.

**ΟΡΟΙ ΔΟΜΗΣΗΣ**  
 ΠΛ. 24-5-55 & Ν.23/22/2008  
 Φ.Ε.Κ. 2702/31-5-55 & Φ.Ε.Κ. 309/Α/31-12-2003  
 ΑΠΟΤΟΧΙΑ ΚΑΤΑ ΚΑΝΟΝΑ  
 E= 4000,00 τ.μ.  
 Γ= 25,00μ.  
 Σ.Δ.= 0,2  
 ΚΑΛΥΨΗ= 10%  
 ΥΨΟΣ ΚΤΗΡΙΟΥ= 7,50μ.

**ΔΗΛΩΣΗ ΝΟΜΟΥ 651/1977**  
 Ο υπογραφεύς δηλώνει, καθώς το δικαστικό μέγεθος οφείλει να είναι:  
 Το ΑΦΟΤΕΛΜΑΤΟ στο παρόν τοπογραφικό έργο με GPS δίκτυας ασυμπίτσας TRIMBLE Ρ4.  
 του ΔΗΜΟΥ ΑΡΓΙΝΙΟΥ και είναι ΙΜ ΑΡΓΙΟ και ΜΗ ΟΙΚΟΔΟΜΗΜΕΝΟ ΩΣ ΠΡΟΣ ΤΟ ΕΜΒΛΩΝ  
 σύμφωνα με τις κείμενες τοποδομικές διατάξεις, στο εν λόγω τμήμα δεν υπάρχουν βλάστηση  
 ούτε γείωση υψηλής τάσης. Δεν επιτρέπεται στις διατάξεις του Ν.1337/1983 περί ενοποίησης, ως η/κ και χρήση  
 και δύναται να μεταβληθεί σύμφωνα με τον Ν. 651/177.  
 Ο δηλώνων υπεύθυνος:

**ΔΗΜΗΤΡΙΟΣ Ι. ΚΑΝΑΤΑΣ**  
 ΔΙΠΛ. ΠΟΛΙΤΕΧΝΟΜΗΧΑΝΙΚΟΣ ΠΑΝ. ΠΑΤΡΩΝ  
 ΜΕΛΟΣ ΤΗΣ ΑΣ. ΤΠΣ/ΒΑΟΥ/108350  
 ΤΗΛ: 26410 53494 ΚΙΝ.: 6938 852572  
 ΑΡΧΗ: 001728113 - ΔΟΥ ΑΡΓΙΝΙΟΥ

**ΠΑΡΑΤΗΡΗΣΕΙΣ**

Οι μετρήσεις των σημείων του τοπογραφικού έργου με GPS δίκτυας ασυμπίτσας TRIMBLE Ρ4.  
 Η εξάρτηση των σημείων του τοπογραφικού έργου από το ΗΕΡΟΣ.  
 Το προβλεπόμενο οριζόντιο σφάλμα είναι το ΕΙ.Σ.Α. 87 και ο συντελεστής γραμμικής παραμόρφωσης κ=1,000231.  
**ΔΗΛΩΣΗ ΙΔΙΟΚΤΗΤΗ**  
 Η υπογραφή των σημείων της έκθεσης μας στο πληροφοριακό είναι από τους τους ιδιοκτήτες. Ο ιδιοκτήτης:

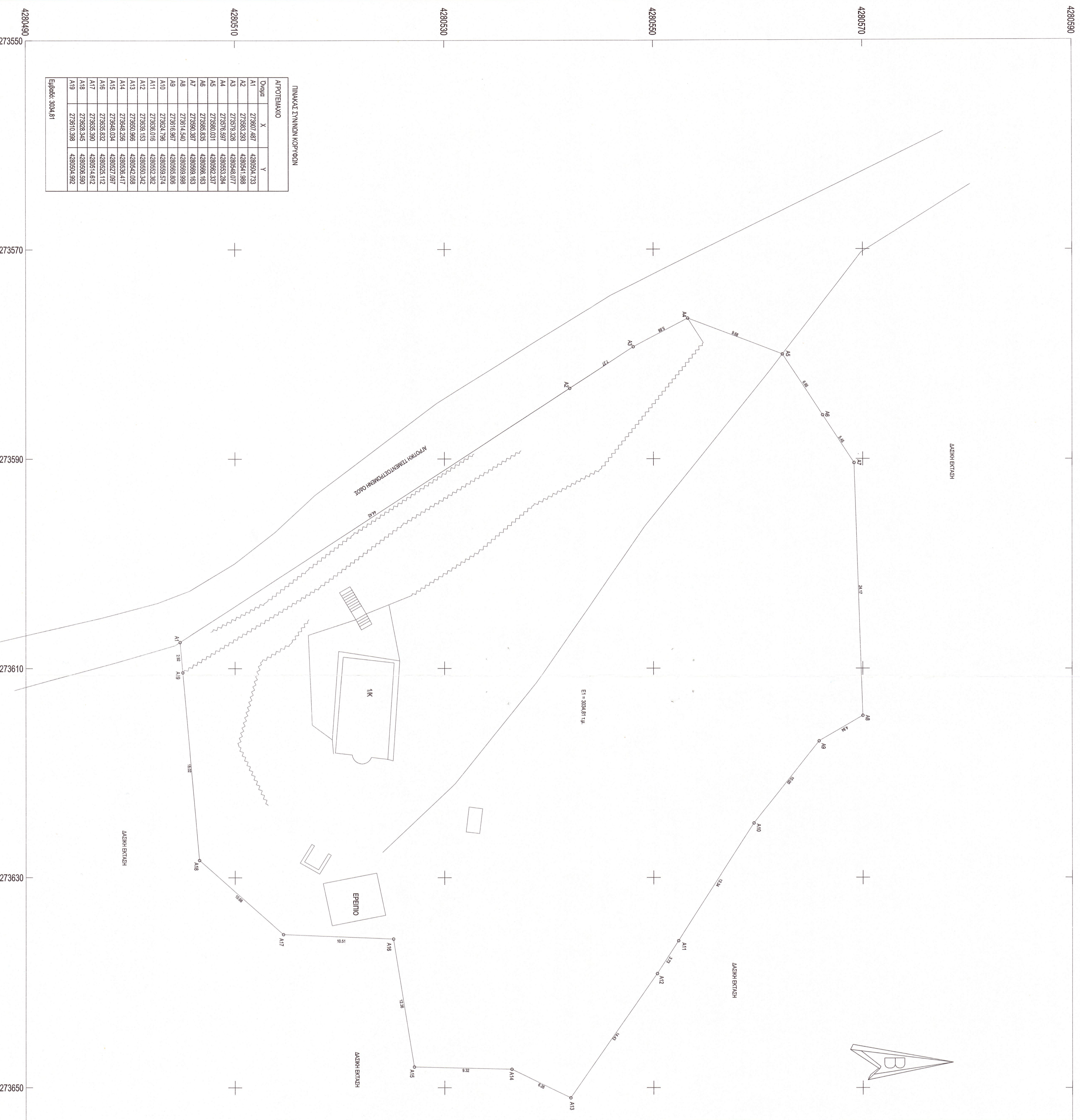

ΠΙΝΑΚΑΣ ΕΥΝΑΘΙΩΝ ΚΟΡΦΩΝ

ΑΦΟΤΕΛΜΑΤΟ	Χ	Υ
A1	273907,487	4280504,733
A2	273583,283	4280541,988
A3	273578,326	4280546,077
A4	273576,897	4280553,294
A5	273580,031	4280552,337
A6	273583,833	4280556,133
A7	273590,897	4280559,399
A8	273614,540	4280561,906
A9	273610,987	4280559,574
A10	273624,796	4280559,374
A11	273636,016	4280552,382
A12	273638,153	4280550,342
A13	273650,966	4280542,009
A14	273648,256	4280536,417
A15	273648,034	4280527,097
A16	273635,632	4280526,112
A17	273635,800	4280514,612
A18	273628,345	4280508,592
A19	273610,388	4280504,592

Εμβαδόν: 3034,81

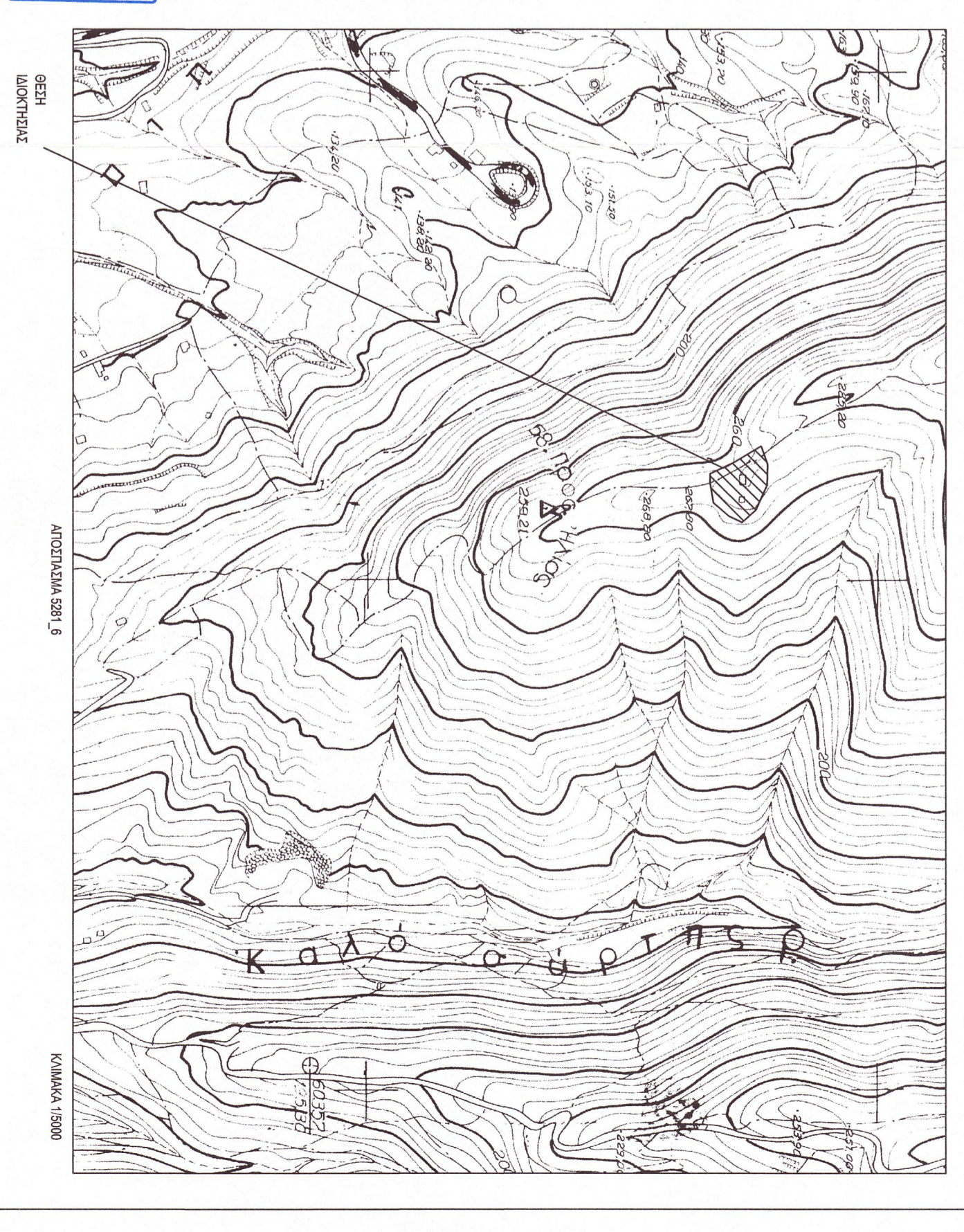
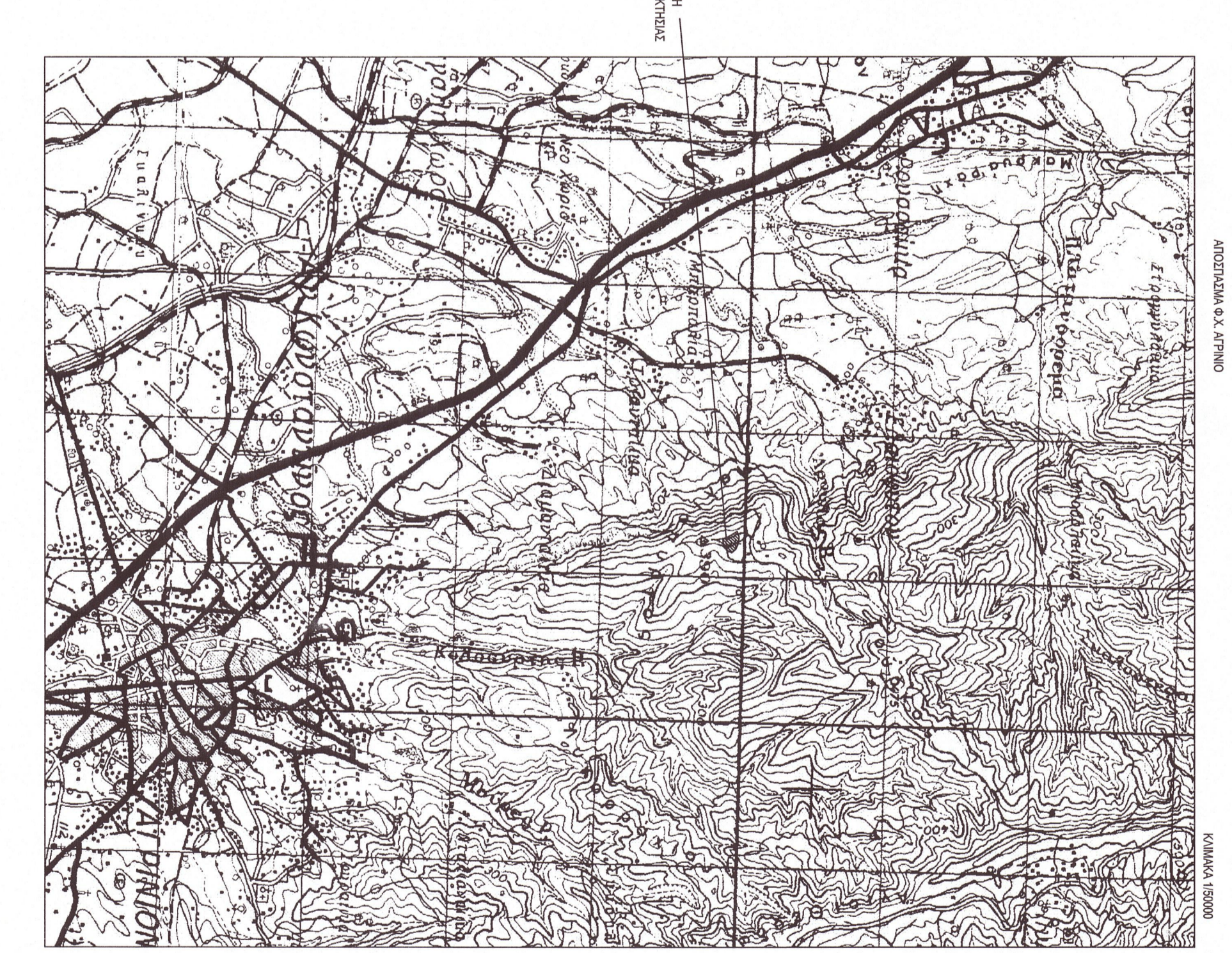

**ΚΑΝΑΤΑΣ Ι. ΔΗΜΗΤΡΙΟΣ**  
 ΔΙΠΛ. ΠΟΛΙΤΕΧΝΟΜΗΧΑΝΙΚΟΣ

**ΕΡΓΟ: ΑΠΟΤΥΠΩΣΗ ΙΔΙΟΚΤΗΣΙΑΣ**  
**ΕΡΓΟΔΟΤΗΣ: ΕΝΟΡΙΑ ΠΕΤΡΟΥ Κ ΠΑΥΛΟΥ ΔΙΑΜΑΝΤΕΙΚΩΝ**  
**ΓΕΩΗ: ΠΡΟΦΗΤΗΣ ΗΛΙΑΣ ΔΗΜΟΥ ΑΡΓΙΝΙΟΥ**  
**ΜΕΛΕΤΗΤΕΣ: ΔΗΜΗΤΡΙΟΣ Ι. ΚΑΝΑΤΑΣ**

ΚΙΜΑΚΑ: 1/200  
 ΗΜΕΡΟΜΗΝΙΑ: 5/2016  
 ΟΡΙΘΜ. ΣΧΕΔΙΟΥ  
**T1**

Χρηστών: Γραφείο 7, Αγρίνιο  
 Τηλ./Fax: 26410 53494 - 26410 53843  
 e-mail: design\_agr@gmail.com

**ΕΙΣΕΓΧΩΡΙΚΕ**  
 ΠΑΡΑΛΛΟΛΟΓΟΣ ΑΝΑΒΕΛ  
 ΑΣΦΑΛΟΥΣ

**ΔΗΜΟΤΡΙΟΣ Ι. ΚΑΝΑΤΑΣ**  
 ΔΙΠΛ. ΠΟΛΙΤΕΧΝΟΜΗΧΑΝΙΚΟΣ ΠΑΝ. ΠΑΤΡΩΝ  
 ΜΕΛΟΣ ΤΗΣ ΑΣ. ΤΠΣ/ΒΑΟΥ/108350  
 Τηλ: 26410 53494 ΚΙΝ.: 6938 852572  
 Αρ.Π. 001728113 - ΔΟΥ ΑΡΓΙΝΙΟΥ