

Εργοδότης:

ΧΑΤΖΗΠΕΓΙΟΥ ΚΑΙΣΑΡ

Έργο :

**ΤΟΠΟΓΡΑΦΙΚΗ ΑΠΟΤΥΠΩΣΗ
ΤΕΜΑΧΙΟΥ 04 (ΚΛΗΡΟΣ)**

Θέση :

**ΠΕΡΙΦΕΡΕΙΑ ΚΕΝΤΡΙΚΗΣ ΜΑΚΕΔΟΝΙΑΣ
ΠΕΡΙΦΕΡΕΙΑΚΗ ΕΝΟΤΗΤΑ ΠΕΛΛΑΣ
ΔΗΜΟΣ ΕΔΕΣΣΗΣ
ΑΓΡΟΚΤΗΜΑ ΦΛΑΜΟΥΡΙΑΣ - ΜΠΕΛΑ ΒΟΝΤΑ**

Αντικείμενο
Σχεδίου :

ΤΟΠΟΓΡΑΦΙΚΟ ΔΙΑΓΡΑΜΜΑ

ΑΡΙΘΜΟΣ
ΣΧΕΔΙΟΥ

T01

Μελετητής :

ΚΑΡΑΜΑΓΚΙΟΛΑΣ Α. ΚΩΝ/ΝΟΣ

ΑΓΡΟΝΟΜΟΣ & ΤΟΠΟΓΡΑΦΟΣ ΜΗΧΑΝΙΚΟΣ Α.Π.Θ.
MSc ΧΑΡΤΟΓΡΑΦΙΑ & ΓΕΩΓΡΑΦΙΚΗ ΑΝΑΛΥΣΗ

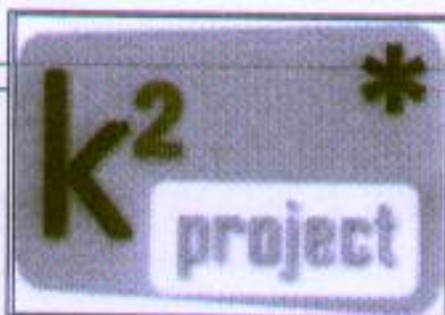

ΤΕΧΝΙΚΟ ΓΡΑΦΕΙΟ
ΜΕΛΕΤΩΝ - ΕΠΙΒΛΕΨΕΩΝ - ΚΑΤΑΣΚΕΥΩΝ

ΙΕΡΕΩΣ ΚΑΖΙΚΑ 08 - ΚΑΛΑΜΑΡΙΑ ΘΕΣΣΑΛΟΝΙΚΗΣ
τηλ/fax: 2313 008242 - κιν: 6955 062862
kkaramag@teemail.gr

ΑΡΧΕΙΟ 996

ΚΛΙΜΑΚΑ

1:500

1:5000

1:50000

ΦΕΒΡΟΥΑΡΙΟΣ 2016

Ο συντάξας

ΚΑΡΑΜΑΓΚΙΟΛΑΣ Α. ΚΩΝ/ΝΟΣ
ΔΙΠΛ. ΑΓΡΟΝΟΜΟΣ & ΤΟΠΟΓΡΑΦΟΣ ΜΗΧΑΝΙΚΟΣ Α.Π.Θ.
MSc ΧΑΡΤΟΓΡΑΦΙΑ & ΓΕΩΓΡΑΦΙΚΗ ΑΝΑΛΥΣΗ
ΜΕΛΟΣ Τ.Ε.Ε. - ΑΡΙΘΜΟΣ ΜΗΤΡΟΥ 100154
ΙΕΡΕΩΣ ΚΑΖΙΚΑ 08 - ΤΚ 55132 - ΚΑΛΑΜΑΡΙΑ - ΘΕΣ/ΝΙΚΗ
ΤΗΛ/ΦΑΧ: 2313008242 - ΚΙΝ. 6955062862
Α.Φ.Μ. 131532876 - ΔΟΥ ΚΑΛΑΜΑΡΙΑΣ

Θεώρηση Υπηρεσίας

Σύμφωνα με το άρθρο 29-06-16
Ο Γραφείο
ΕΔΕΣΣΑ 29-06-16...
Δασάρχης κ.κ.κ.
ΣΟΦΙΑ ΒΑΒΟΥΡΗ
ΔΑΣΟΛΟΓΟΣ

ΑΠΟΣΤΑΣΜΑ ΣΥΜΠΛ. ΔΙ.
ΑΓΡΟΚΤΗΜΑΤΟΣ

Φ 100 μ

ΠΑΡΑΤΗΡΗΣΗ

Οι συντεταγμένες του τεμαχίου προέκυψαν έπειτα από πρόσφατη επεξεργασία στοιχείων, που δόθηκαν από το τεχνικό αρχείο της Τοπογραφικής Υπηρεσίας Ν. Πέλλης και την διόρθωση των μηκών, λόγω αποκλίσης των οροσήμεων 5 και 7.

ΤΕΜΑΧΙΟ 04 - (Α-Β-Γ-Δ-Ε-Ζ-Η-Θ-Ι-Α) - Εμβα. = 10500.00τ.μ.

α/α	ΗΑΤΤ (40.45/-1.39)		ΕΓΣΑ '87		Μήκος (m)
	X (m)	Y (m)	X (m)	Y (m)	
A	-2404.66	-694.78	334366.37	4511958.37	32.35
B	-2384.36	-669.60	334387.21	4511983.10	26.20
Γ	-2362.31	-655.43	334409.56	4511996.78	32.59
Δ	-2330.22	-649.73	334441.77	4512001.78	21.58
E	-2311.20	-639.53	334461.01	4512011.56	34.38
Z	-2294.27	-609.61	334478.59	4512041.11	57.50
H	-2245.16	-639.51	334527.04	4512010.14	130.15
Θ	-2312.84	-750.68	334456.95	4511900.48	64.00
I	-2367.51	-717.40	334403.02	4511934.94	43.50
A	-2404.66	-694.78	334366.37	4511958.37	

ΣΥΣΤΗΜΑ ΣΥΝ/ΝΩΝ : ΗΑΤΤ (40.45/-1.39)

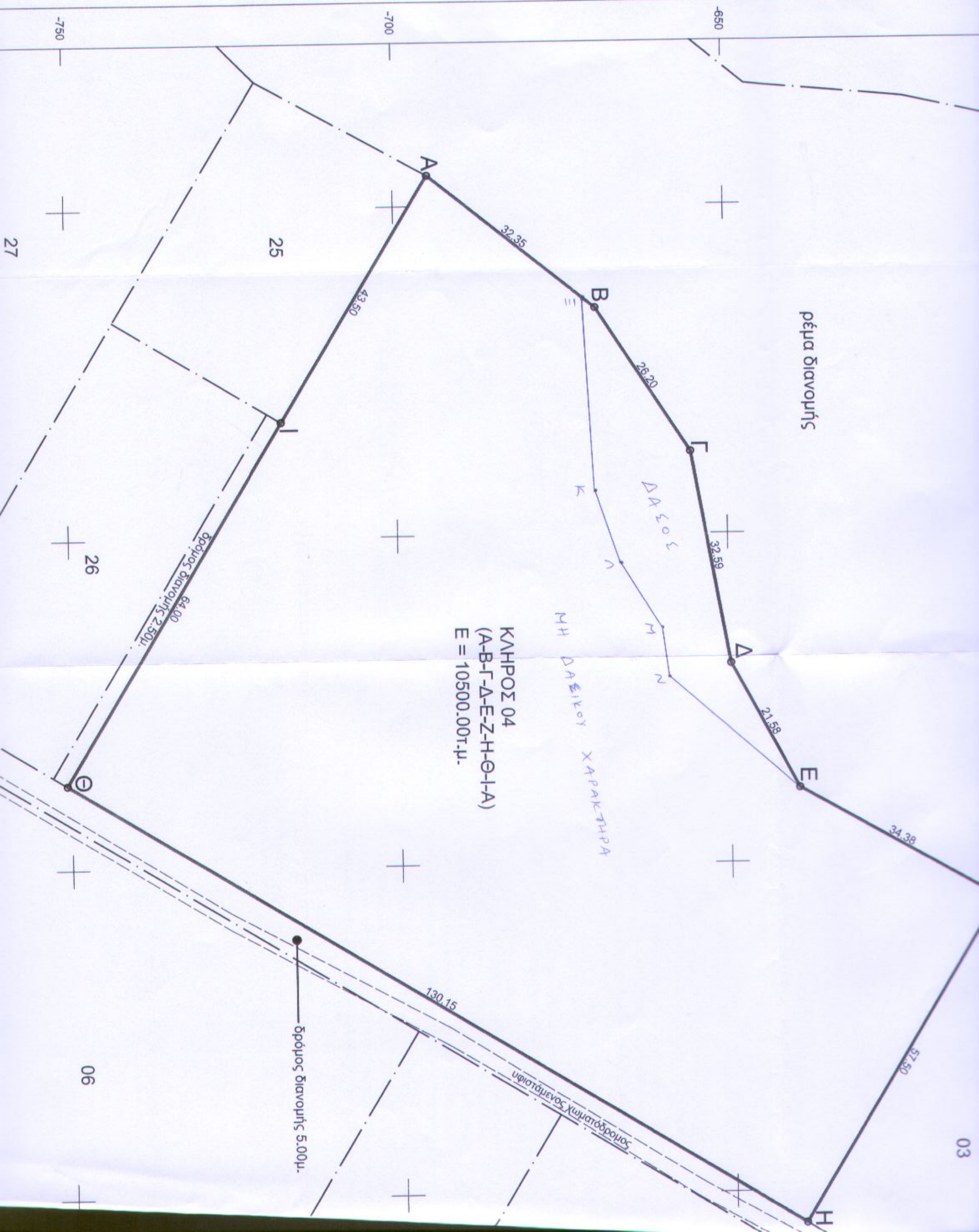

ΚΛΗΡΟΣ 04
 (Α-Β-Γ-Δ-Ε-Ζ-Η-Θ-Ι-Α)
 Ε = 10500.00τ.μ.

ΜΗ ΔΑΞΙΚΟΥ ΧΑΡΑΚΤΗΡΑ

πέσμα διανομής

δρόμος διανομής 2.50μ.
 64.00

δρόμος διανομής 5.00μ.

δρόμος διανομής 5.00μ.

-750

-700

-650

25

26

27

03

06

130.15

32.35

43.50

26.20

32.59

21.58

34.38

57.50