

ΑΠΟΣΠΑΣΜΑΤΑ ΦΥΛΛΩΝ ΧΑΡΤΗ  
ΓΥΣ Φ 5461-2 κ 5471-1

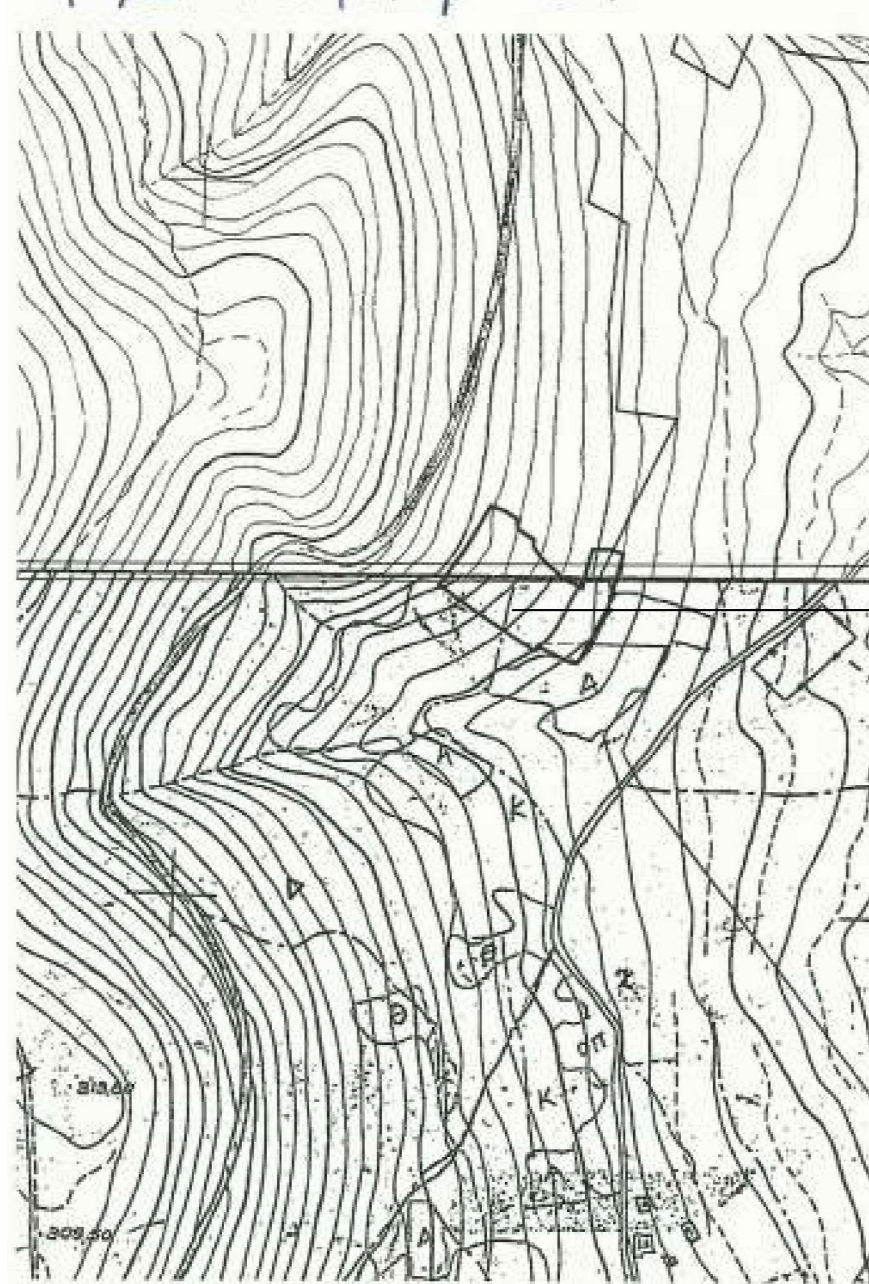

ΙΔΙΟΚΤΗΣΙΑ  
ΚΑΛΥΒΑ

ΑΛΕΞΑΝΔΡΟΣ Δ. ΑΓΓΕΛΟΠΟΥΛΟΣ  
ΔΙΠΛΩΜΑΤΟΥΧΟΣ ΠΟΛΙΤΙΚΟΣ ΜΗΧΑΝΙΚΟΣ  
ΠΑΝΕΠΙΣΤΗΜΙΟΥ ΠΕΛΛΗΣ  
ΜΕΛΟΣ Τ.Ε.Ε. - ΑΡ. ΠΡΩΤΟΠΡΩΤ. 13836  
ΛΙΜΝΗ ΕΥΒΟΙΑΣ - ΤΗΛ. 30180544  
Α.Φ.Μ.: 30180544 - Δ.Ο.Υ. ΠΑΤΡΩΝ  
e-mail: alexangelos@ymail.com

ΤΜΗΜΑ 1 ΥΠΟ ΣΤΟΙΧΕΙΑ (Α.Β.Β'.Γ.Δ.Ε.Ζ.Η.Θ.Ι.Κ.Λ.Α'.Μ.Ν.Ξ.Α.) = 4.167,72τμ  
 ΤΜΗΜΑ 2 ΕΝΤΟΣ ΟΡΙΟΘΕΤΗΜΕΝΟΥ ΟΙΚΙΣΜΟΥ ΥΠΟ ΣΤΟΙΧΕΙΑ (Λ.Σ.Τ.Υ.Φ.Χ.Ψ.Ω.Μ.Α'.Λ.) = 311,88τμ  
 ΤΜΗΜΑ 3 ΥΠΟ ΣΤΟΙΧΕΙΑ (Ο.Π.Ρ.Κ.Ι.Ο.) = 514,69τμ με την υπ' αριθμ. 2144/140798/07-11-2014 (ΑΔΑ: 7ΦΤΧΟΡ10-ΡΦ1)  
 Τελεσίδικη Πράξη Χαρακτηρισμού του Δασαρχείου Λίμνης από την εφαρμογή του Διαγράμματος της οποίας, προκύπτει ότι τμήμα της έκτασης του Τοπογραφικού Διαγράμματος με στοιχεία κορυφών Ο,Π,Ρ,Κ,Ι,Ο εμβαδού 514,69 τ.μ. περιλαμβάνεται στην έκταση που έχει χαρακτηριστεί με την παραπάνω πράξη ως μη δασικό χαρακτήρα και συνεπώς εξαιρείται της παρούσης

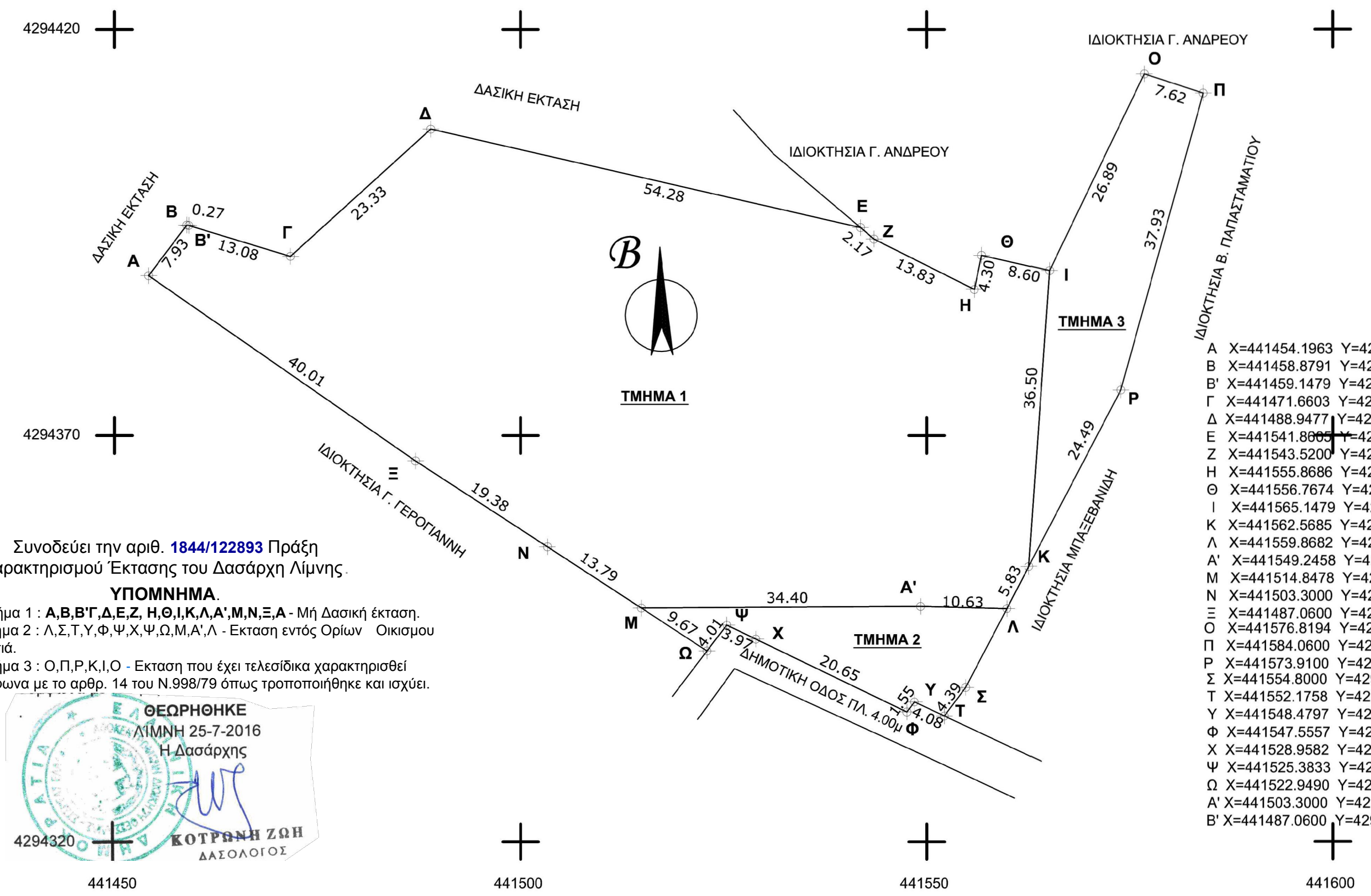

Συνοδεύει την αριθ. 1844/122893 Πράξη Χαρακτηρισμού Έκτασης του Δασαρχή Λίμνης.  
**ΥΠΟΜΝΗΜΑ.**  
 - Τμήμα 1 : Α.Β.Β'.Γ.Δ.Ε.Ζ.Η.Θ.Ι.Κ.Λ.Α'.Μ.Ν.Ξ.Α - Μη δασική έκταση.  
 - Τμήμα 2 : Λ.Σ.Τ.Υ.Φ.Χ.Ψ.Ω.Μ.Α'.Λ - Έκταση εντός Ορίων Οικισμού Μυρτιάς.  
 - Τμήμα 3 : Ο.Π.Ρ.Κ.Ι.Ο - Έκταση που έχει τελεσίδικα χαρακτηριστεί σύμφωνα με το αρθρ. 14 του Ν.998/79 όπως τροποποιήθηκε και ισχύει.

ΘΕΩΡΗΘΗΚΕ  
ΛΙΜΝΗ 25-7-2016  
Η Δασάρχης  
ΚΟΥΤΡΑΚΗ ΖΩΗ  
ΔΕΛΟΓΟΙΣ

- Α Χ=441454.1963 Υ=4294389.6918
- Β Χ=441458.8791 Υ=4294395.9288
- Γ Χ=441459.1479 Υ=4294395.8833
- Δ Χ=441471.6803 Υ=4294392.0745
- Ε Χ=441488.9477 Υ=4294407.7411
- Ζ Χ=441514.1899 Υ=4294395.6153
- Η Χ=441543.5200 Υ=4294394.2100
- Θ Χ=441555.8686 Υ=4294387.9911
- Ι Χ=441556.7674 Υ=4294392.1992
- Κ Χ=441562.5685 Υ=4294353.8704
- Λ Χ=441559.8682 Υ=4294348.7014
- Μ Χ=441514.8478 Υ=4294348.7723
- Ν Χ=441503.3000 Υ=4294356.3100
- Ξ Χ=441487.0600 Υ=4294366.8800
- Ο Χ=441576.8194 Υ=4294414.4984
- Π Χ=441584.0600 Υ=4294412.1300
- Ρ Χ=441573.9100 Υ=4294375.5800
- Σ Χ=441554.8000 Υ=4294359.0000
- Τ Χ=441552.1758 Υ=4294335.4791
- Υ Χ=441548.4797 Υ=4294337.2136
- Φ Χ=441547.5557 Υ=4294335.9737
- Χ Χ=441528.9582 Υ=4294344.9483
- Ψ Χ=441525.3833 Υ=4294346.8734
- Ω Χ=441522.9490 Υ=4294343.4842
- Α' Χ=441503.3000 Υ=4294356.3100
- Β' Χ=441487.0600 Υ=4294366.8800

Οι κάτωθι υπογεγραμμένοι Ελένη και Ευάγγελος Καλύβας δηλώνουμε ότι:

α) τα αρχικά και υλοποιημένα όρια του γεωτεμαχίου με στοιχεία "Α.Β.Β'.Γ.Δ.Ε.Ζ.Η.Θ.Ι.Ο.Π.Ρ.Κ.Λ.Σ.Τ.Υ.Φ.Χ.Ψ.Ω.Μ.Ν.Ξ.Α'" με εμβαδόν 4.994,29τμ αντίστοιχα, που βρίσκεται στη θέση " ΜΕΓΑΛΗ ΛΑΚΑ" στον Μυρτιά της Δ.Κ. Λίμνης στο Δήμο Μαντουδίου - Λίμνης - Αγίας Άννας υπεδείχθησαν από εμένα, και

β) ευθυνόμα για την ακρίβεια των δηλούμενων ορίων του γεωτεμαχίου.

Ο ΙΔΙΟΚΤΗΤΗΣ

Δηλώνω σύμφωνα με το νόμο για το γεωτεμάχιο στοιχεία "Α.Β.Β'.Γ.Δ.Ε.Ζ.Η.Θ.Ι.Ο.Π.Ρ.Κ.Λ.Σ.Τ.Υ.Φ.Χ.Ψ.Ω.Μ.Ν.Ξ.Α'" με εμβαδόν 4.994,29τμ αντίστοιχα, που βρίσκεται στη θέση " ΜΕΓΑΛΗ ΛΑΚΑ" στον Μυρτιά της Δ.Κ. Λίμνης στο Δήμο Μαντουδίου - Λίμνης - Αγίας Άννας ότι  
 α) είναι άρτιο και οικοδομήσιμο σύμφωνα με τις πολεοδομικές διατάξεις που ισχύουν σήμερα, με την επιφύλαξη δασικών δεσμεύσεων  
 β) βρίσκεται εκτός του οριοθρημένου οικισμού "Μυρτιά" και εντός του κύκλου των 800μ του Δήμου Μαντουδίου-Λίμνης-Αγίας Άννας  
 γ) δεν εμπίπτει στις διατάξεις του νόμου 1337/83 και βάσει των πινάκων της πράξης εφαρμογής δεν οφείλει σε γη και χροίμα  
 δ) εντός του γεωτεμαχίου δε διέρχονται ανείρες γραμμές μεταφοράς υψηλής τάσης της ΔΕΗ,αγωγός φυσικού αερίου, οδός προωρισμένη του 1923 ή ρέμα  
 ε) εντός των όμορων γεωτεμαχίων δεν υφίστανται διατηρήεα κτίσματα

Ο ΜΗΧΑΝΙΚΟΣ  
 ΑΛΕΞΑΝΔΡΟΣ Δ. ΑΓΓΕΛΟΠΟΥΛΟΣ  
 ΔΙΠΛΩΜΑΤΟΥΧΟΣ ΠΟΛΙΤΙΚΟΣ ΜΗΧΑΝΙΚΟΣ  
 ΠΑΝΕΠΙΣΤΗΜΙΟΥ ΠΕΛΛΗΣ  
 ΜΕΛΟΣ Τ.Ε.Ε. - ΑΡ. ΠΡΩΤΟΠΡΩΤ. 13836  
 ΛΙΜΝΗ ΕΥΒΟΙΑΣ - ΤΗΛ. 30180544  
 Α.Φ.Μ.: 30180544 - Δ.Ο.Υ. ΠΑΤΡΩΝ  
 e-mail: alexangelos@ymail.com

ΕΜΒΑΔΟΝ ΓΕΩΤΕΜΑΧΙΟΥ : Ε(Α.Β.Β'.Γ.Δ.Ε.Ζ.Η.Θ.Ι.Ο.Π.Ρ.Κ.Λ.Σ.Τ.Υ.Φ.Χ.Ψ.Ω.Μ.Ν.Ξ.Α.)= 4.994,29τμ  
 ΠΑΡΑΤΗΡΗΣΕΙΣ:

1. Το διάγραμμα είναι ενταγμένο στο κρατικό σύστημα συντεταγμένων ΕΓΣΑ 87
2. Οι διαστάσεις και το εμβαδόν υπολογίσθηκαν αναλυτικά από τις συντεταγμένες των κορυφών
3. Τα όρια του γεωτεμαχίου είναι τα τελικά όρια της ιδιοκτησίας για τη πολεοδομική ενότητα του οικισμού "Μυρτιά" του Δήμου Μαντουδίου-Λίμνης-Αγίας Άννας
4. Η εξέλιξη από το ΕΓΣΑ 87 πραγματοποιήθηκε με σύστημα GPS και κάνοντας χρήση του Ελληνικού Συστήματος Εντοπισμού-HEPOS

ΤΕΧΝΙΚΟ ΓΡΑΦΕΙΟ  
 ΑΛΕΞΑΝΔΡΟΣ ΑΓΓΕΛΟΠΟΥΛΟΣ  
 ΛΙΜΝΗ ΕΥΒΟΙΑΣ  
 τηλ: 2227031997 - κιν. 6944 324925

εργοδότης	ΕΛΕΝΗ & ΕΥΑΓΓΕΛΟΣ ΚΑΛΥΒΑΣ	
έργο	ΑΠΟΤΥΠΩΣΗ ΓΕΩΤΕΜΑΧΙΟΥ	
τοποθεσία	"Μυρτιάς" δήμ. ενοτητ. ΕΛΥΜΝΙΩΝ ΔΗΜΟΣ ΜΑΝΤΟΥΔΙΟΥ-ΛΙΜΝΗΣ-ΑΓΙΑΣ ΑΝΝΑΣ	
μελετητής	ΑΛΕΞΑΝΔΡΟΣ ΑΓΓΕΛΟΠΟΥΛΟΣ ΠΟΛΙΤΙΚΟΣ ΜΗΧΑΝΙΚΟΣ	
θέμα σχεδίου	ΤΟΠΟΓΡΑΦΙΚΟ ΔΙΑΓΡΑΜΜΑ	
αριθμός σχεδίου		
κλίμακας	1/500	ημερομηνία ΙΟΥΛΙΟΣ 2016
κωδικός μελέτης		
σφραγίδα - υπογραφή		