

ΕΛΛΗΝΙΚΗ ΔΗΜΟΚΡΑΤΙΑ
ΠΕΡΙΦΕΡΕΙΑ ΗΠΕΙΡΟΥ
ΓΕΝΙΚΗ ΔΙΕΥΘΥΝΣΗ ΠΕΡΙΚΗΣ ΑΓΡΟΤΙΚΗΣ ΟΙΚΟΝΟΜΙΑΣ ΚΑΙ ΚΤΗΝΙΑΤΡΙΚΗΣ
ΠΕΡΙΦΕΡΕΙΑΚΗΣ ΕΝΟΤΗΤΑΣ ΠΡΕΒΕΖΑΣ
ΔΙΕΥΘΥΝΣΗ ΑΓΡΟΤΙΚΗΣ ΟΙΚΟΝΟΜΙΑΣ ΚΑΙ ΚΤΗΝΙΑΤΡΙΚΗΣ
ΤΜΗΜΑ ΤΟΠΟΓΡΑΦΙΑΣ, ΕΠΙΧΕΙΡΙΣΜΟΥ ΚΑΙ ΑΝΑΔΑΣΜΟΥ
Ταχ. Δ/ση: Λεωφ. Ειρήνης 65
48100 ΠΡΕΒΕΖΑ
Πληρ. : Μ. ΑΡΜΕΝΑΚΟΥ
Τηλ. : 2682027323
FAX : 26820 29229

ΑΠΟΣΠΑΣΜΑ ΔΙΑΓΡΑΜΜΑΤΟΣ
Αγρόκτημα - Συνοικισμός: Ε.ΚΚΛΗΣΙΕΣ, Ν. ΠΡΕΒΕΖΑΣ
Διανομή: 5 Δ. 1.361
Κλίμακα: 1:5.000

Αρ.	Εστ.	Μ ²	Είδος	Κατ. γωστή	Ονομαστικό κτίριο	Παρατηρήσεις
263	2	063	Αγρός	Α'	Τσοούτσης Σπυρίδων του Μιλτιάδη	Διαθέσιμο κτισμένο κατέχεται από Τσοούτση Σπυρίδων του Μιλτιάδη
262				Μ	Χερσόβιο	Κατασκευασμένο
264					Τσοούτσης Σπυρίδων του Μιλτιάδη	Κατέχεται από Τσοούτση Σπυρίδων του Μιλτιάδη

Με εντολή Περιφερειάρχη
Ο Αναπληρωτής
Προϊστάμενος Διεύθυνσης
Ιωάννης Αυγέρης
Κτηνίατρος

ΟΡΟΙ ΔΟΜΗΣΗΣ

ΣΧΟΟΑΠ Δ. ΖΑΛΟΓΓΟΥ (ΦΕΚ 417/ΑΑΠΘ/2009)
Περιοχή ΖΕΠΔ - 2
Δεν επιτρέπονται:
- η ανέγερση κύριων ξενοδοχειακών καταλυμάτων/κατηγοριών κατωτέρων των τριών αστέρων και οργανωμένων τουριστικών κατασκηνώσεων (κάμπινγκ) τάξεων κατωτέρων της Β
- Βιομηχανικές εγκαταστάσεις υψηλής όχλησης
- Βιομηχανικές εγκαταστάσεις μέσης όχλησης σε απόσταση μικρότερη ή ίση των 500μ από τα όρια των οικισμών
Κατώτατο όριο αρτηριότητας για κτίρια κατοικίας 4.000τ.μ. και για τουριστικές εγκαταστάσεις 8.000τ.μ.

ΔΗΛΩΣΗ ΥΛΟΠΟΙΗΣΗΣ ΟΡΙΩΝ

Ο κάτωθι υπογράφων Σπυρίδων Τσοούτσης ιδιοκτήτης των αγροτεμαχίων που φαίνεται στο διάγραμμα αυτό με στοιχεία (1-2-3-4-5-1) δηλώνω ότι τα όρια που έχω υλοποιήσει σ' αυτό είναι ορθά.

Ο Δηλών
Κ. Τσοούτσης

Η ΕΙΒΗΛΙΤΡΙΑ

Βασιλική Ζιάργκα
Δασολόγος με Δ' βαθμό

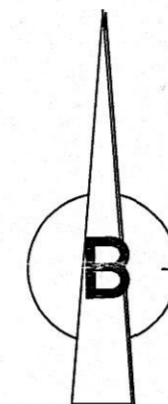

Συνοδεύει την αριθ. 104439
Πράξη του Προϊστ. Δ/σης Δ. Πρέβεζας
Πρέβεζα 18-07-2016
Προϊστάμενος της Δ/σης
ΒΑΣΙΛ. Ν. ΔΑΛΛΑΡΟΣ
ΠΕ ΔΑΣΟΛΟΓΟΣ ΔΕ ΒΑΘ.

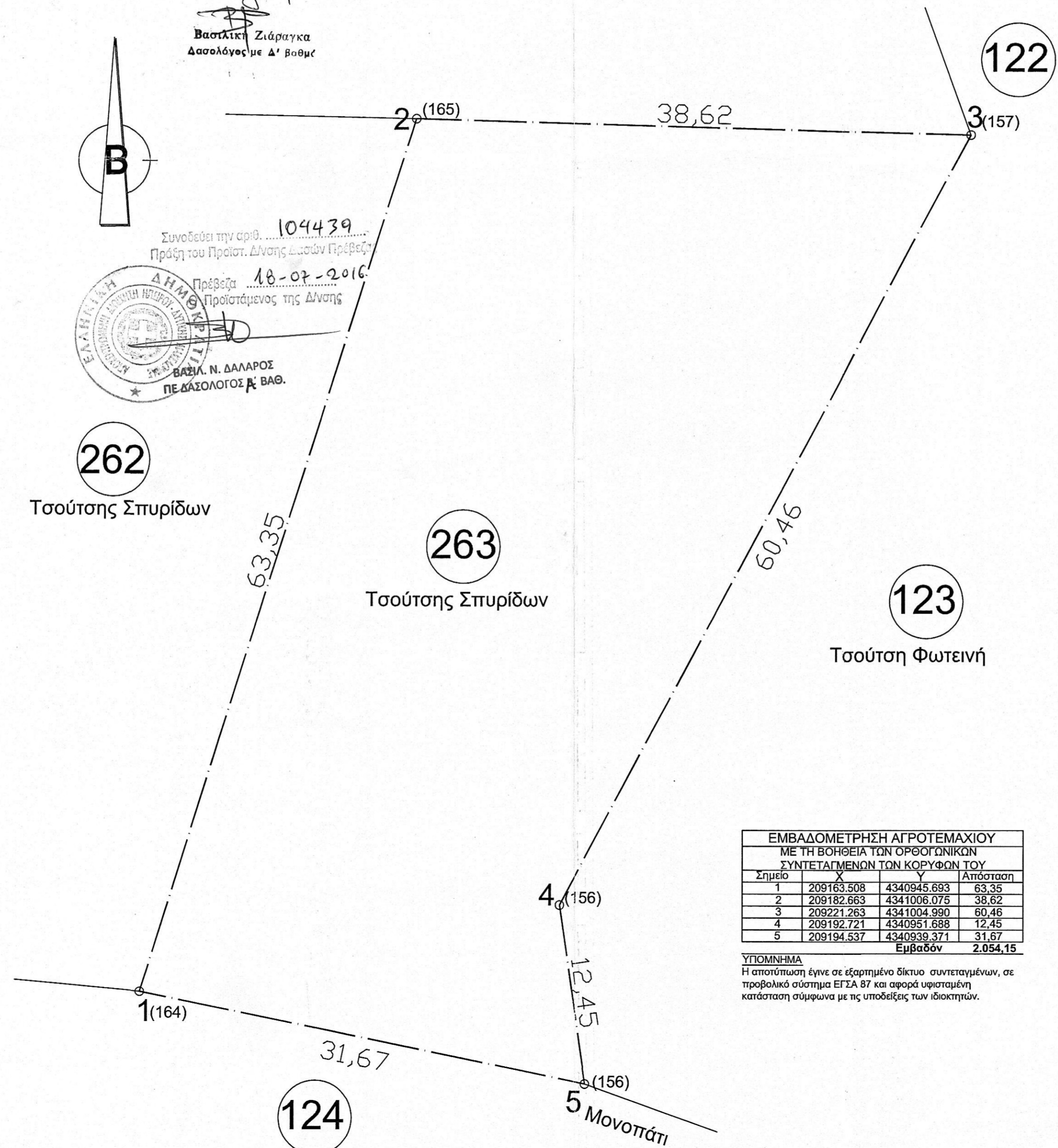

Σημείο	X	Y	Απόσταση
1	209163.508	4340945.693	63,35
2	209182.653	4341006.075	38,62
3	209221.263	4341004.990	60,46
4	209192.721	4340951.688	12,45
5	209194.537	4340939.371	31,67
Εμβαδόν			2.054,15

ΥΠΟΜΝΗΜΑ
Η αποτύπωση έγινε σε εξαρτημένο δίκτυο συντεταγμένων, σε προβολικό σύστημα ΕΓΣΑ 87 και αφορά υφιστάμενη κατάσταση σύμφωνα με τις υποδείξεις των ιδιοκτητών.

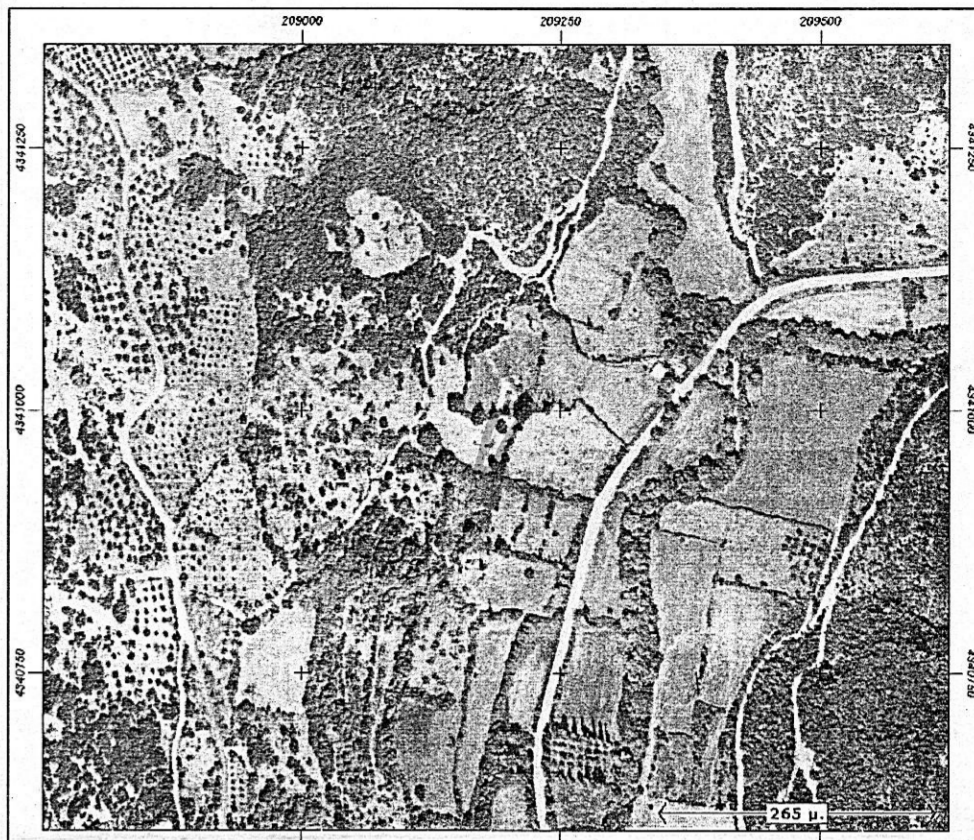

ΠΡΟΧΕΙΡΑ ΚΑΤΑΛΥΜΑΤΑ ΣΥΣΤΕΓΑΖΟΜΕΝΩΝ ΚΤΗΝΟΤΡΟΦΩΝ
έργο :ΣΥΝΟΛΙΚΗΣ ΔΥΝΑΜΙΚΟΤΗΤΑΣ 350 ΑΙΓΟΠΡΟΒΑΤΩΝ
(7 ΊΣΟΔ. ΖΩΩΝ)

εργοδότης : ΚΩΝ/ΝΟΣ & ΦΩΤΙΟΣ ΤΣΟΥΤΣΗΣ

θέση : Τ.Κ. ΕΚΚΛΗΣΙΕΣ - Δ. ΠΡΕΒΕΖΑΣ

Ιωάννης Β. Σγούρος
Διπλ. Πολ. Μηχανικός Α.Π.Θ.
Ζυγομάλλη 7, Ιωάννινα
Τηλ., fax 26510 25454

θέμα σχεδίου: ΤΟΠΟΓΡΑΦΙΚΟ ΔΙΑΓΡΑΜΜΑ
ΓΗΠΕΔΟΥ

αρ. σχεδίου
T - 1

ημερομηνία μελέτης : ΜΑΙΟΣ 2016

κλίμακα 1 : 250

σφραγίδα - υπογραφή

ΙΩΑΝΝΗΣ ΒΑΣ. ΣΓΟΥΡΟΣ
ΔΙΠΛ. ΠΟΛΙΤΙΚΟΣ ΜΗΧΑΝΙΚΟΣ Α.Π.Θ.
ΜΕΛΟΣ Τ.Ε.Ε. ΑΡΙΘ. Μ. ΜΕΤΡΟΥ: 93168
ΖΥΓΟΜΑΛΛΗ 7 - ΙΩΑΝΝΙΝΑ Τ 26510 25454
ΑΦΜ: 044956591 - Α ΔΟΥ ΙΩΑΝΝΙΝΩΝ

θεώρηση

