

Ε ΠΡΟΤΥΠΟ

990456

ΠΑΡΙΔΑ - ΥΠΟΓΡΑΦΗ

Αριθμός Αδείας: 8/6/2007



Μάρτιος 2007

ΟΝΟΣ ΜΕΛΕΤΗΣ :

ΣΧΕΔΙΑΣΜΟΣ 1 : 200

ΑΡΙΘΜΟΣ ΣΧΕΔΙΟΥ  
T1

ΥΠΟΓΡΑΦΙΚΟ  
ΣΧΕΔΙΟΥ

ΜΙΧΑΛΗΣ ΦΑΛΥΚΟΣ

ΕΠΕΤΗΤΗΣ :

Δημοτικό διαμέρισμα  
Ζαρούχλας  
Δήμος Αρκάδας

ΣΗ :

ΤΟ : αποτύπωση ιδιοκτησιών - εφαρμογή πυροσχεδίου

Ιωάννης Καλούμενος

ΟΚΤΗΤΕΣ :

**Ιδιοκτησία Ιωάννου Καλούμενου**

21529  
106392

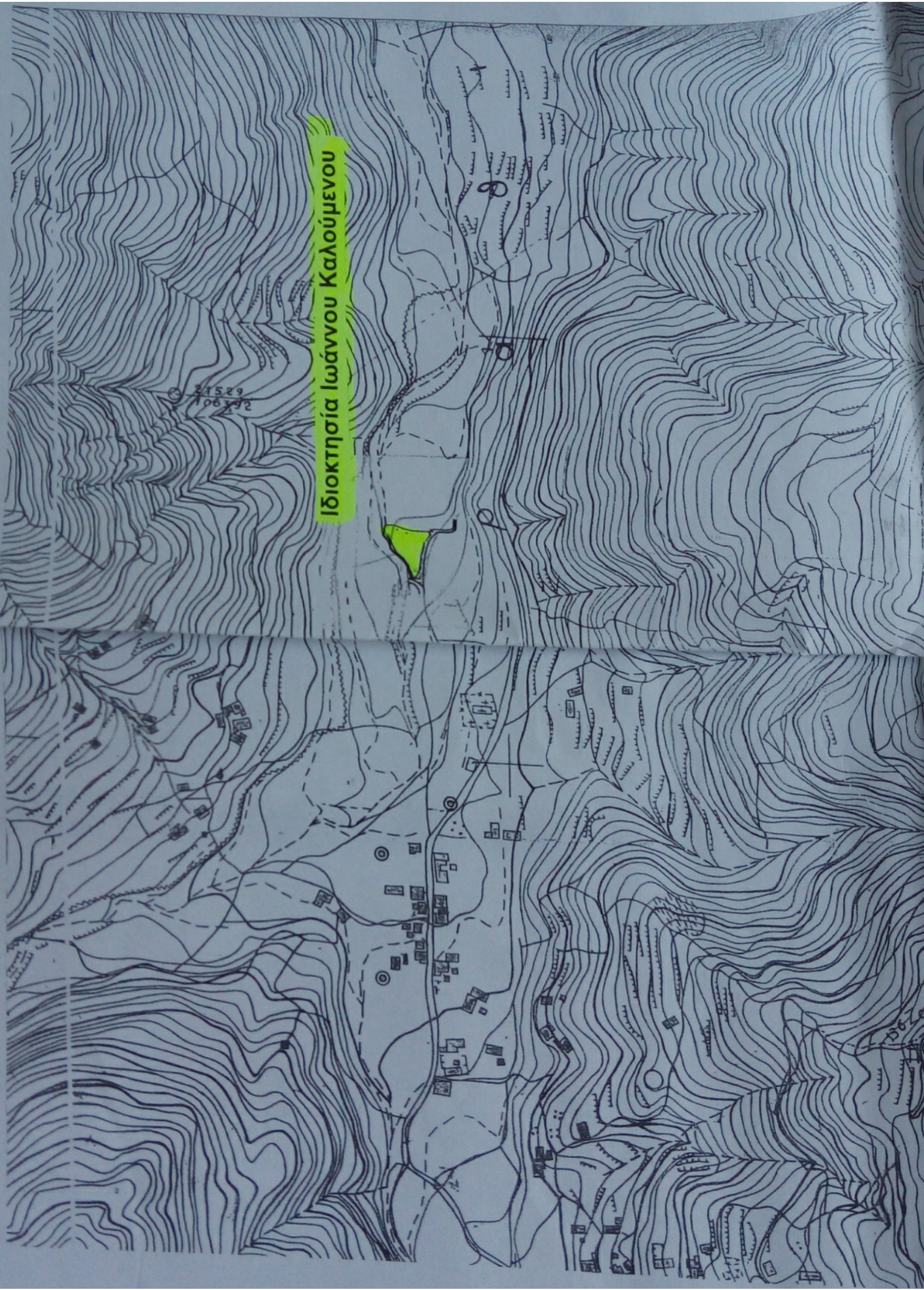

## Υπόμνημα

Η ιδιοκτησία είναι αγροτεμάχιο ευρισκόμενο στην θέση «Αη Γιάννης» του δημοτικού διαμερίσματος Ζαρούχλας, του Δήμου Ακράτας / Ν.Αχαΐας και ανήκει στον Ιωάννη Καλούμενο.

1. Η ιδιοκτησία ορίζεται επί του διαγράμματος από τα στοιχεία Α1-δ3-δ4-δ5-δ6-δ7-δ8-δ9-Α4-Α5-Α6-Α7-Α8-Α9-Α10-Α11-δ2-δ1-Α14-Α15-Α16-Α17-Α18-Α19-Α1 και έχει εμβαδόν  $E = 1412.02$  τ.μ.
2. Το υπόψη αγροτεμάχιο ευρίσκεται εκτός σχεδίου πόλεως και εκτός ορίων οικισμού και είναι μη άρτιο και μη οικοδομήσιμο.

Δήλωση Ν. 651/77

Ο υπογράφων μηχανικός δηλώνω ότι το ανωτέρω περιγραφόμενο αγροτεμάχιο με στοιχεία Α1-δ3-...-δ9-Α4-Α5-...-Α11-δ2-δ1-Α14-...-Α19-Α1 και εμβαδόν  $E = 1412,02$  τ.μ., ευρίσκεται εκτός σχεδίου πόλεως, εκτός ζώνης οικισμού και εκτός των ορίων οικισμού και είναι μη άρτιο και μη οικοδομήσιμο, σύμφωνα με τις ισχύουσες πολεοδομικές διατάξεις (Π.Δ. 24/31.5.1985-φεκ 270/δ/85 & Π.Δ. 24.4/3.5.1985-φεκ 181/δ/85) Ευρίσκεται εκτός Γ.Π.Σ. και δέν υπόκειται στις διατάξεις του Ν.1337/83 περί εισφοράς σε γή και σε χρήμα.

ο μηχανικός

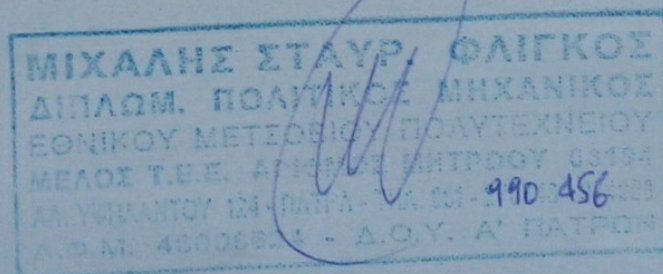

Δήλωση ορίων

Τα όρια υποδείχθησαν και έχουν υλοποιηθεί από τον ιδιοκτήτη.

ο ιδιοκτήτης

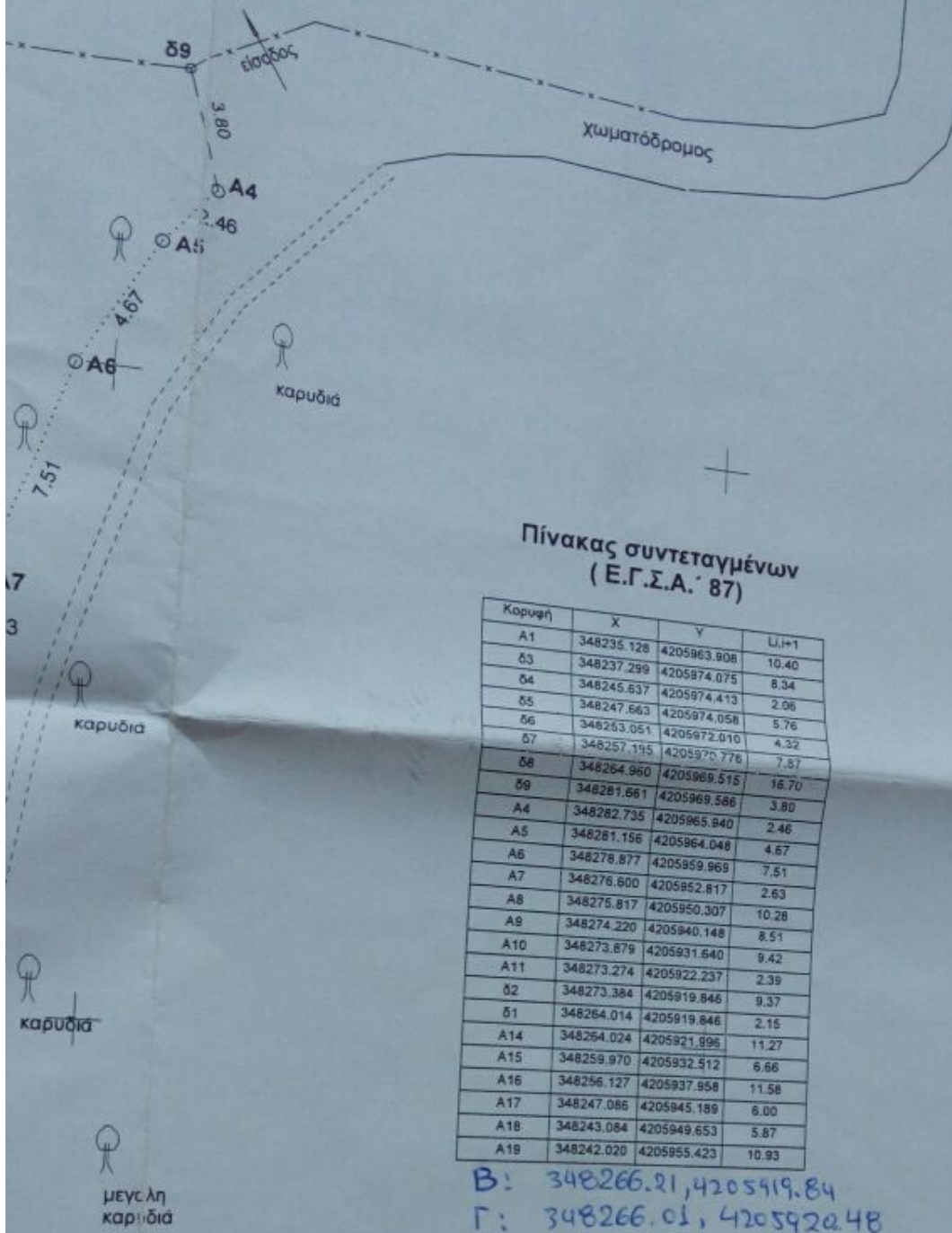

Πίνακας συντεταγμένων  
(Ε.Γ.Σ.Α. '87)

Καρυφή	X	Y	U.H-1
A1	348235.128	4205963.908	10.40
δ3	348237.299	4205974.075	8.34
δ4	348245.837	4205974.413	2.06
δ5	348247.663	4205974.058	5.76
δ6	348263.051	4205972.010	4.32
δ7	348257.195	4205970.776	7.87
δ8	348264.960	4205969.515	16.70
δ9	348281.661	4205969.586	3.80
A4	348282.735	4205965.940	2.46
A5	348281.156	4205964.048	4.67
A6	348278.877	4205959.969	7.51
A7	348276.600	4205952.817	2.63
A8	348275.817	4205950.307	10.28
A9	348274.220	4205940.148	8.51
A10	348273.879	4205931.640	9.42
A11	348273.274	4205922.237	2.39
δ2	348273.384	4205919.846	9.37
δ1	348264.014	4205919.846	2.15
A14	348264.024	4205921.996	11.27
A15	348259.970	4205932.512	6.66
A16	348256.127	4205937.958	11.58
A17	348247.086	4205945.189	6.00
A18	348243.084	4205949.653	5.87
A19	348242.020	4205955.423	10.93

Β: 348266.21, 4205919.84  
 Γ: 348266.01, 4205922.48  
 Δ: 348264.32, 4205925.68  
 Ε: 348260.91, 4205933.41  
 Ζ: 348255.88, 4205939.64

Η: 348247.69, 4205946.69  
 Θ: 348243.36, 4205956.61  
 Ι: 348238.75, 4205963.83

Έγινε έλεγχος κατά την αυτοψία.  
 Οι συμπληρώσεις ή οι διορθώσεις  
 επί του τοπογραφικού διηγράμ-  
 ματος, έγιναν από τον/την Δασο-  
 λόγο Γεώργιο Χρονόπουλο

Αίγιο 7-6-2007

**ΔΡ. ΓΕΩΡΓΙΟΣ ΧΡΟΝΟΠΟΥΛΟΣ**  
**ΔΑΣΟΛΟΓΟΣ**

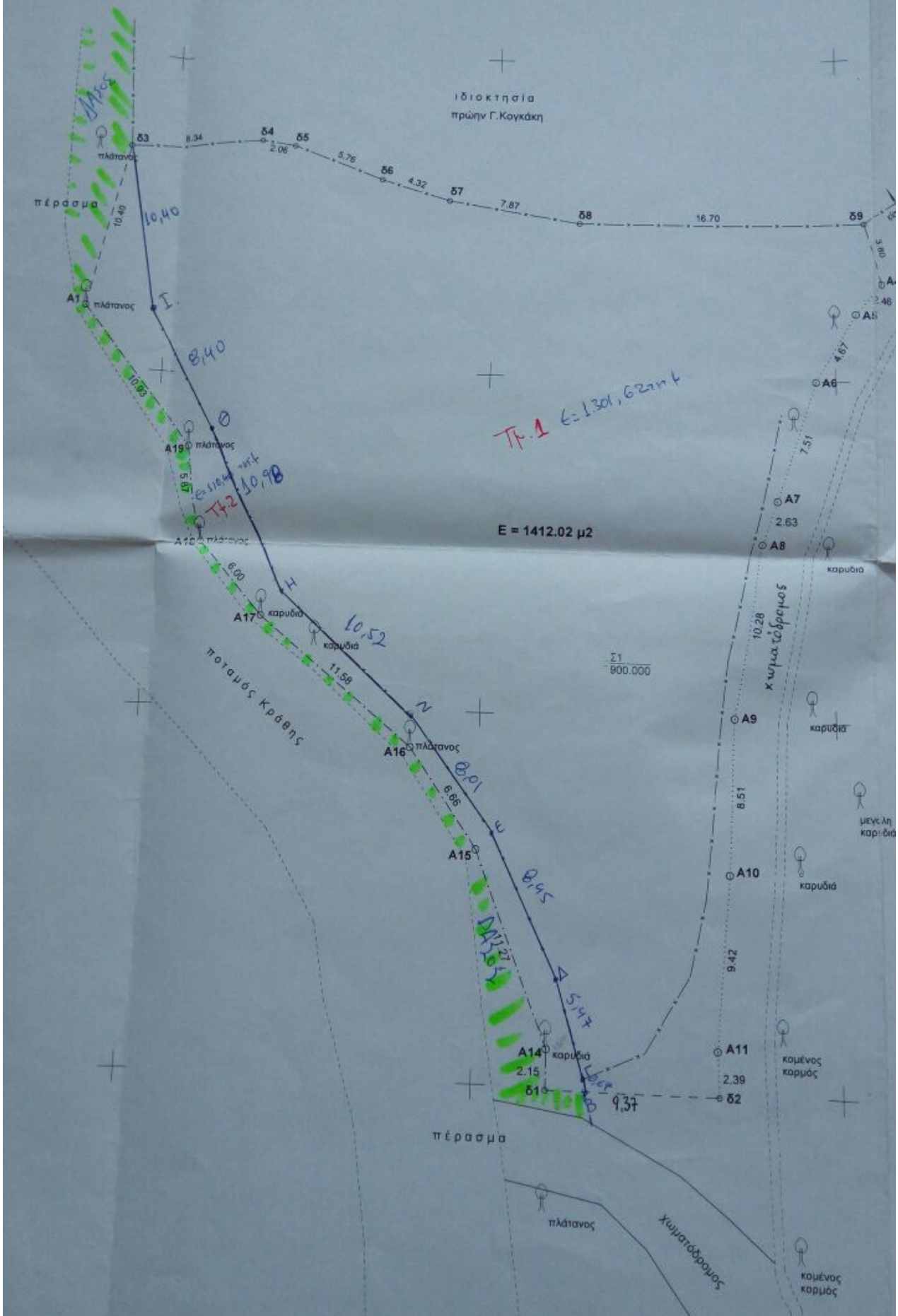

ιδιοκτησία  
πρύην Γ.Κογκάκη

T1-1 E=1301,62m²

E = 1412.02 μ²

Σ1  
900.000

πέρασμα

πλάτανος

πλάτανος

πλάτανος

πλάτανος

καρυδιά

καρυδιά

πλάτανος

καρυδιά

καρυδιά

πέρασμα

πλάτανος

καρυδιά

καρυδιά

μεγ. μη.  
καρυδιά

καρυδιά

καμένος  
καρμύς

καμένος  
καρμύς

πόταμος Κραθής

κωνοφόρος

κωνοφόρος

10,40

8,40

10,98

10,52

8,01

8,45

5,97

9,37

A17

A19

A18

A17

A16

A15

A14

A15

A16

A7

A8

A9

A10

A11

δ3

δ4

δ5

δ6

δ7

δ8

δ9

Α17

Α15

Α16

Α7

Α8

Α9

Α10

Α11

8,34

2,06

5,76

4,32

7,87

16,70

10,40

10,98

6,00

11,58

6,06

2,15

2,39

2,46

4,67

7,57

2,63

10,28

8,51

9,42

10,40

8,40

10,98

6,00

11,58

6,06

2,15

2,39

2,46

4,67

7,57

2,63

10,28

8,51

9,42