

Παρατηρήσεις:

- 1) Το διάγραμμα είναι ενταγμένο στο κρατικό σύστημα συντεταγμένων ΕΓΣΑ '87.
- 2) Οι διαστάσεις και το εμβαδό υπολογίσθηκαν αναλυτικά από τις συντεταγμένες των κορυφών.
- 3) Η εξάρτηση από το ΕΓΣΑ '87 πραγματοποιήθηκε κάνοντας χρήση του Σταθμού αναφοράς Ισπαιάς με όνομα ISTI civilshop ΕΠΕ με συντεταγμένες (X,Y,H)=(426288.8170,4311571.8305,51,346). Η αποτύπωση πραγματοποιήθηκε με τον Γεωδαιτικό σταθμό STONEX S9 III GNSS RTK με serial number : STNS93392033.

ΣΥΝΤΕΤΑΓΜΕΝΕΣ ΕΓΣΑ 87

Σημείο	Σχόλιο	X	Y
1	A	434088.95	4294427.51
2	B	434105.56	4294420.58
3	Γ	434126.41	4294411.86
4	Δ	434163.80	4294501.37
5	E	434142.95	4294510.08
6	Z	434098.47	4294528.66
7	H	434081.51	4294488.06
8	Θ	434109.38	4294476.42

ΑΠΟΣΠΑΣΜΑ ΧΑΡΤΗΣ Γ.Υ.Σ. - ΚΛΙΜ.:1/5000

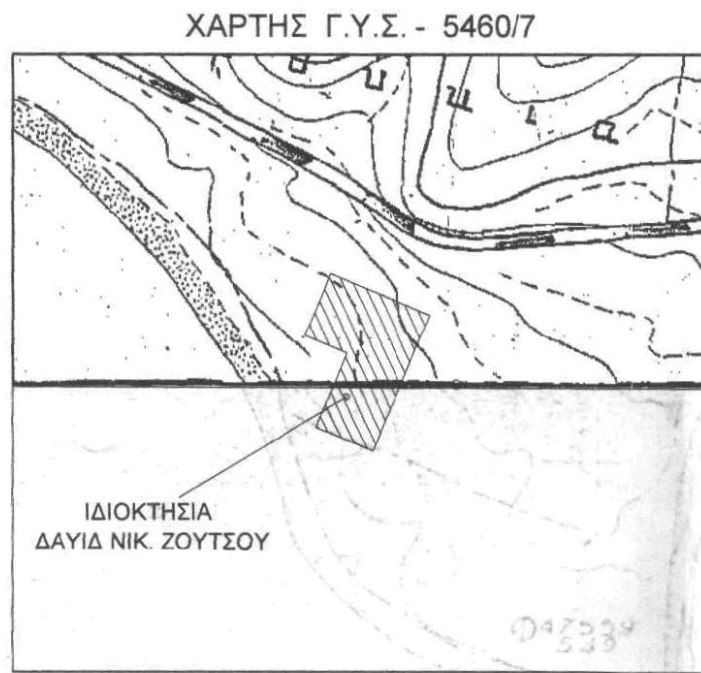

ΧΑΡΤΗΣ Γ.Υ.Σ. - 5470/1

ΑΠΟΣΠΑΣΜΑ ΟΡΘΟΦΩΤΟΧΑΡΤΗΣ - ΚΛΙΜ.:1/5000

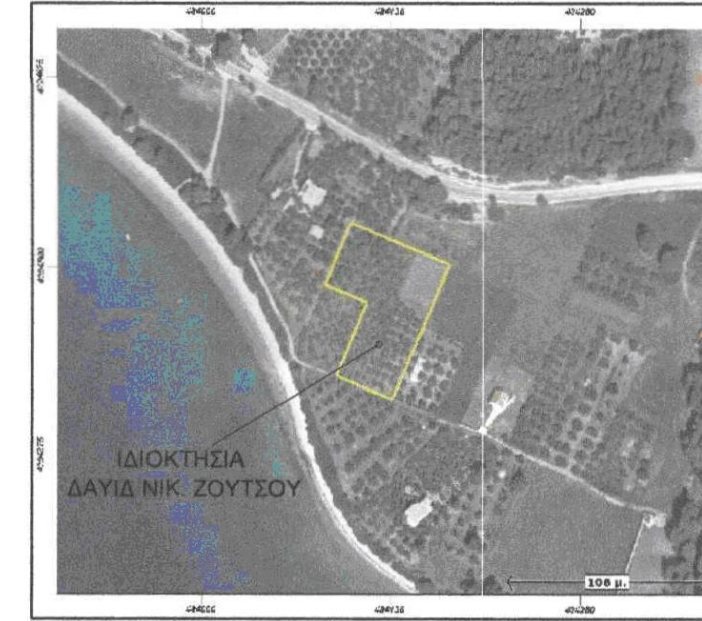

ΑΠΟΣΠΑΣΜΑ ΧΑΡΤΗΣ ΔΙΑΝΟΜΗΣ - ΚΛΙΜ.:1/5000

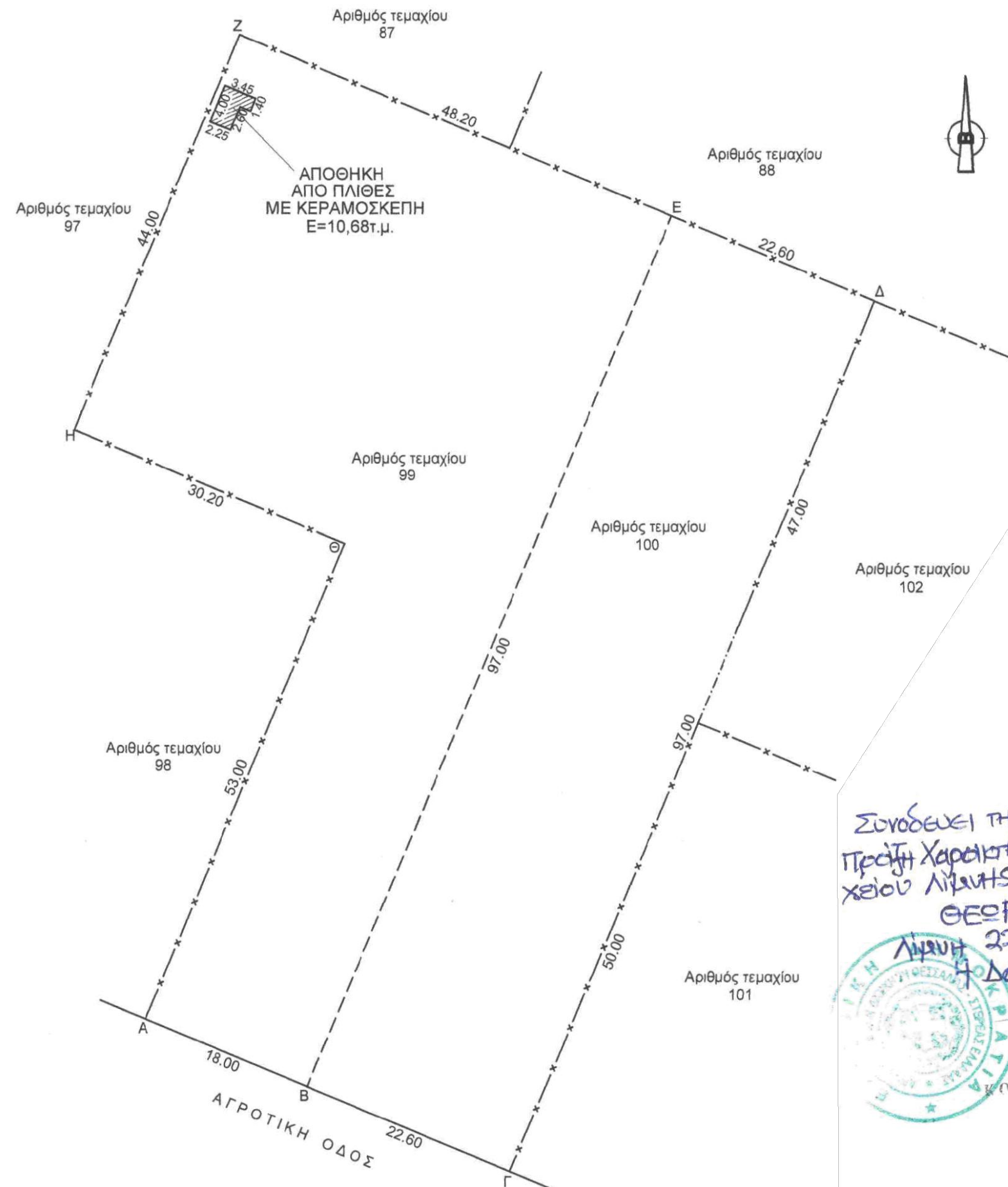

Συνοδεύει την αριθ 1755/113593
Πράξη Χαρακτηρισμού της Διασπαρ-
χείου Λιμνής.
ΘΕΩΡΗΘΗΚΕ
22-07-2016
Λιμνή Δασοφάνης
ΚΟΤΡΩΝΗ ΖΩΗ
ΔΑΣΟΛΟΓΟΣ

 ΤΟΠΟΓΡΑΦΙΚΑ-ΜΕΛΕΤΕΣ ΑΔΕΙΕΣ-ΚΑΤΑΣΚΕΥΕΣ	ΤΕΧΝΙΚΟ ΓΡΑΦΕΙΟ ΚΩΝ/ΝΟΥ Ι. ΝΤΑΛΙΑΝΗ	ΙΣΤΙΑΙΑ ΕΥΒΟΙΑΣ
	ΔΙΠΛ/ΧΟΥ ΠΟΛΙΤΙΚΟΥ ΜΗΧΑΝΙΚΟΥ ΕΘΝΙΚΟΥ ΜΕΤΣΟΒΙΟΥ ΠΟΛΥΤΕΧΝΕΙΟΥ	ΤΗΛ.22260-52505 ΚΙΝ.6977774952

ΤΟΠΟΓΡΑΦΙΚΟ ΔΙΑΓΡΑΜΜΑ ΕΛΑΙΟΠΕΡΙΒΟΛΟΥ ΥΠΟ ΣΤΟΙΧΕΙΑ ΑΒΓΔΕΖΗΘΑ _ E=5.267,00τ.μ.
 ΚΑΤΗΓΟΡΙΑΣ ΣΤ ΜΕ ΑΡΙΘΜΟ ΤΕΜΑΧΙΟΥ 99 και 100 (όπως παραχωρήθηκαν)
 ΘΕΣΗ : "ΙΜΠΡΟΥΚΙΑ ή ΜΑΥΡΗ ΠΕΤΡΑ" ΚΤΗΜ/ΚΗΣ ΠΕΡΙΦΕΡΕΙΑΣ ΡΟΒΙΩΝ
 ΤΟΥ ΔΗΜΟΥ ΜΑΝΤΟΥΔΙΟΥ - ΛΙΜΝΗΣ - ΑΓΙΑΣ ΑΝΝΑΣ ΤΟΥ Ν. ΕΥΒΟΙΑΣ
 ΙΔΙΟΚΤΗΣΙΑΣ ΔΑΥΙΔ ΝΙΚ. ΖΟΥΤΣΟΥ
 ΙΟΥΝΙΟΣ 2016 - ΚΛΙΜ. 1:500

ΔΗΛΩΣΗ (N.651/77)

- A. ΤΟ ΥΠΟ ΤΑ ΣΤΟΙΧΕΙΑ ΑΒΓΔΕΖΗΘΑ ΕΛΑΙΟΠΕΡΙΒΟΛΟ ΕΙΝΑΙ ΑΡΤΙΟ ΚΑΙ ΟΙΚΟΔΟΜΗΣΙΜΟ, ΣΥΜΦΩΝΑ ΜΕ ΤΙΣ ΠΟΛΕΟΔΟΜΙΚΕΣ ΔΙΑΤΑΞΕΙΣ ΠΟΥ ΙΣΧΥΟΥΝ ΣΗΜΕΡΑ.
- B. ΤΟ ΥΠΟ ΤΑ ΣΤΟΙΧΕΙΑ ΑΒΓΔΕΖΗΘΑ ΕΛΑΙΟΠΕΡΙΒΟΛΟ ΒΡΙΣΚΕΤΑΙ ΕΚΤΟΣ ΟΙΚΙΣΜΟΥ Η' ΣΧΕΔΙΟΥ ΠΟΛΕΩΣ, ΣΕ ΑΠΟΣΤΑΣΗ 40μ ΑΠΟ ΘΑΛΑΣΣΑ ΚΑΙ ΣΕ ΑΠΟΣΤΑΣΗ ΜΕΓΑΛΥΤΕΡΗ ΤΩΝ 500μ ΑΠΟ ΟΡΙΟ ΟΙΚΙΣΜΟΥ. ΔΕΝ ΑΝΗΚΕΙ ΣΕ Ζ.Ο.Ε. ΚΑΙ ΔΕΝ ΕΜΠΙΠΤΕΙ ΣΤΙΣ ΔΙΑΤΑΞΕΙΣ ΤΟΥ Ν.1337/83.

ΣΗΜΕΙΩΣΗ: ΤΟ ΕΜΒΑΔΟ ΤΟΥ ΓΗΠΕΔΟΥ ΚΑΙ ΟΙ ΠΛΕΥΡΙΚΕΣ ΔΙΑΣΤΑΣΕΙΣ ΛΗΦΘΗΚΑΝ ΑΠΟ ΤΟ ΧΑΡΤΗ ΔΙΑΝΟΜΗΣ

-Ο-
 ΜΗΧΑΝΙΚΟΣ
 ΚΩΝ/ΝΟΣ Ι. ΝΤΑΛΙΑΝΗΣ
 ΔΙΠΛ/ΧΟΣ ΠΟΛΙΤΙΚΟΣ ΜΗΧΑΝΙΚΟΣ
 ΕΘΝΙΚΟΥ ΜΕΤΣΟΒΙΟΥ ΠΟΛΥΤΕΧΝΕΙΟΥ
 ΜΕΛΟΣ ΤΗΣ ΕΠΙΤΡΟΠΗΣ ΜΗΤΡΩΟΥ: 102429
 ΙΣΤΙΑΙΑ ΕΥΒΟΙΑΣ - Τ.Κ 34200
 ΤΗΛ. & FAX: 22260 52505 - ΤΗΛ.: 22260 52785
 ΑΦΜ: 075923206 - ΔΟΥ: ΧΑΛΚΙΔΑΣ