

ΤΟΠΟΘΕΤΗΣΗ ΑΙΤΟΥΜΕΝΟΥ ΤΜΗΜΑΤΟΣ ΕΠΙ Ο/Φ ΕΚΧΑ Α.Ε. 2007-09  
ΑΡΙΘΜΟΣ ΠΙΝΑΚΙΔΑΣ 864-4032

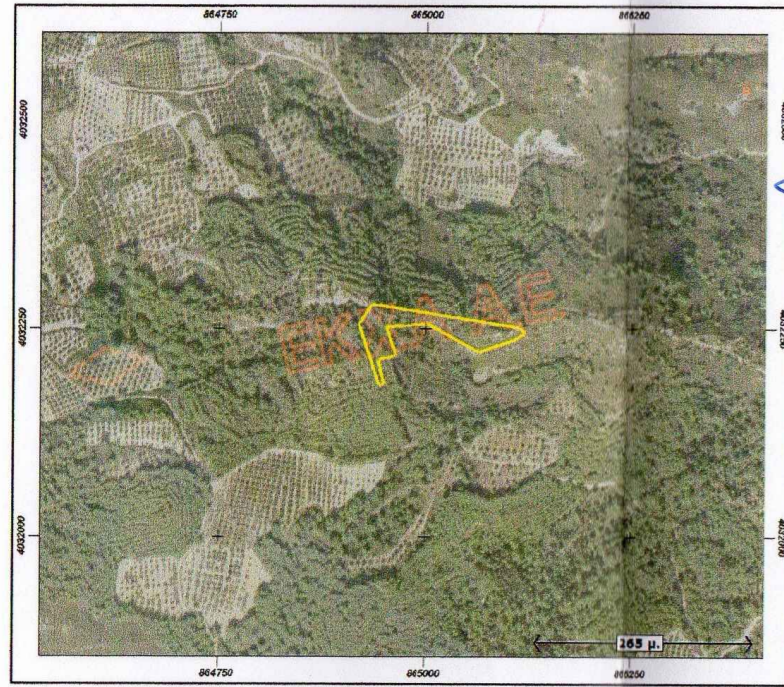

Ρόδος, 4-7-2016  
Ο Ειδητής

Παπαδόπουλος Κωνσταντίνος  
Δασολόγος - Περιβαλλοντολόγος

**ΠΕΡΙΓΡΑΦΗ**

Το πολυγωνικό χωρίο εμβαδού 5.745,55 m<sup>2</sup> που απεικονίζεται στο κάτωθι τοπογραφικό διάγραμμα, με στοιχεία κορυφών: (K1,K2,K3,K4,K5,K6,K7,K8,K9,K10,K11,K12,K1) αποτελεί τμήμα της κτηματολογικής μερίδας 392Α/(354Α) γαιών Παραδεισίου, ιδιοκτησίας του Ελληνικού Δημοσίου, συνολικού εμβαδού 1.423.458 m<sup>2</sup>.  
Εντός της έκτασης που καταλαμβάνεται από το τμήμα αυτό, η μελισσοκόμος Edina BOBROVICZKA του Jan με κωδικό αριθμό της Δ/σης Αγροτικής Ανάπτυξης EL00081-843 απείττει από τη Δ/ση Δασών Δωδ/σου για την εγκατάσταση μελισσοκομείου.

**ΒΕΒΑΙΩΣΗ Ν.651/77**

Η κτηματολογική μερίδα 392Α/(354Α) γαιών Παραδεισίου, νήσου Ρόδου βρίσκεται ΕΚΤΟΣ σχεδίου πόλεως και σε ΕΚΤΟΣ οικιστικής ζώνης περιοχής και είναι κατά κανόνα άρτια και οικοδομήσιμη σύμφωνα με τις κείμενες πολεοδομικές διατάξεις.

**ΒΕΒΑΙΩΣΗ 1337/83**

Η κτηματολογική μερίδα 392Α/(354Α) γαιών Παραδεισίου, νήσου Ρόδου δεν εμπίπτει στις διατάξεις του αναγραφόμενου νόμου περί εισφοράς σε γη ή χρήμα.

**ΑΠΟΣΤΑΣΗ ΑΠΟ ΘΑΛΑΣΣΑ**

Η Κ.Μ. 392Α/(354Α) απέχει 3420 m από τη θάλασσα.

**ΑΠΟΣΤΑΣΗ ΑΠΟ ΕΠΑΡΧΙΑΚΟ ΟΔΙΚΟ ΔΙΚΤΥΟ**

Η Κ.Μ. 392Α/(354Α) απέχει 940 m από το επαρχιακό οδικό δίκτυο.

**ΑΠΟΣΤΑΣΗ ΑΠΟ ΟΙΚΙΣΜΟ**

Η Κ.Μ. 392Α/(354Α) απέχει 1800 m από τον οικισμό της Δαματριάς.

**ΣΥΝΤΕΤΑΓΜΕΝΕΣ ΑΙΤΟΥΜΕΝΟΥ ΤΜΗΜΑΤΟΣ ΚΑΤΑ ΕΓΣΑ '87**

ΑΡ. ΚΟΡΥΦΗΣ	X	Y	ΑΡ. ΚΟΡΥΦΗΣ	X	Y
K1	864934.7700	4032278.7690	K7	864952.0492	4032251.7141
K2	865110.0750	4032250.1780	K8	864963.6146	4032217.2065
K3	865115.2770	4032243.6160	K9	864942.1590	4032211.9262
K4	865102.8130	4032235.6960	K10	864949.2589	4032182.7235
K5	865061.4450	4032221.2410	K11	864943.3600	4032181.3286
K6	865001.7420	4032255.0720	K12	864918.7032	4032254.4099

**ΕΜΒΑΔΑ**

Εμβαδόν Κ.Μ. 392Α/(354Α)	1.423.458,00 m <sup>2</sup>
Εμβαδόν Αιτούμενου Τμήματος	5.745,55 m <sup>2</sup>

**ΥΠΟΜΝΗΜΑ**

- ΟΡΙΑ ΚΤΗΜΑΤΟΛΟΓΙΚΩΝ ΜΕΡΙΔΩΝ
- ▨ ΠΕΡΙΓΡΑΜΜΑ ΑΙΤΟΥΜΕΝΟΥ ΤΜΗΜΑΤΟΣ
- ΡΕΜΑΤΑ
- ΜΙΣΓΑΓΓΕΙΕΣ
- ΧΩΜΑΤΙΝΕΣ ΟΔΟΙ

ΤΟΠΟΘΕΤΗΣΗ ΑΙΤΟΥΜΕΝΟΥ ΤΜΗΜΑΤΟΣ ΕΠΙ ΓΕΝΙΚΟΥ ΚΤΗΜΑΤΟΛΟΓΙΚΟΥ ΧΑΡΤΗ

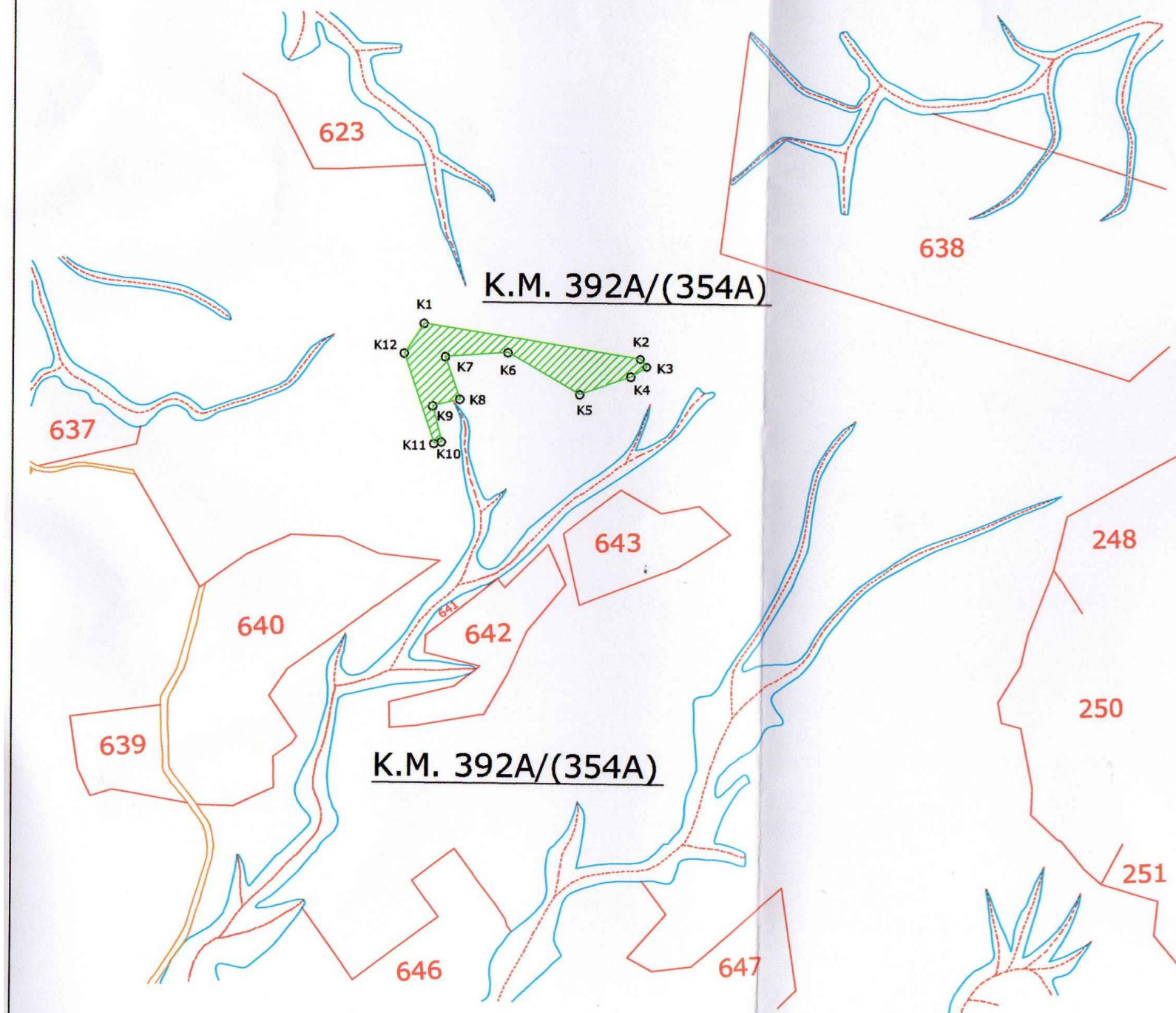

**ΚΤΗΜΑΤΟΛΟΓΙΚΗ ΜΕΡΙΔΑ 392Α/(354Α) ΓΑΙΩΝ ΠΑΡΑΔΕΙΣΙΟΥ**

Αίτηση της μελισσοκόμου Edina BOBROVICZKA του Jan, με κωδικό αριθμό της Δ/σης Αγροτικής Ανάπτυξης EL00081-843, για την χορήγηση αδειας από τη Δ/ση Δασών Δωδ/σου με σκοπό την εγκατάσταση μελισσοκομείου, εντός τμήματος της κτηματολογικής μερίδας 392Α/(354Α) ιδιοκτησίας του Ελληνικού Δημοσίου.

ΕΡΓΟΔΟΤΗΣ	BOBROVICZKA EDINA
ΕΡΓΟ	ΤΟΠΟΓΡΑΦΙΚΟ ΔΙΑΓΡΑΜΜΑ
ΤΟΠΟΣ	ΚΑΛΑΜΩΝΑΣ, ΠΑΡΑΔΕΙΣΙ ΡΟΔΟΥ

ΑΝΗΚΕΙ ΣΤ.Α.Υ. αριθμ. πρωτ. 48818/7-7-2016  
ΤΗΣ ΔΙΕΥΘΥΝΣΗΣ ΔΑΣΩΝ ΔΩΔΕΚΑΝΗΣΟΥ  
ΓΕΩΡΓΙΟΣ Π. ΜΗΤΣΟΥ  
ΜΕΛΕΤΗΤΗΣ:  
ΑΓΡΟΝΟΜΟΣ & ΤΟΠΟΓΡΑΦΟΣ ΜΗΧΑΝΙΚΟΣ Ε.Μ.Π.

ΘΕΜΑ ΣΧΕΔΙΟΥ:	ΑΡΙΘΜΟΣ ΕΡΓΟΥ
<b>ΠΡΑΞΗ ΧΑΡΑΚΤΗΡΙΣΜΟΥ / ΑΙΤΗΣΗ ΕΓΚΑΤΑΣΤΑΣΗΣ ΜΕΛΙΣΣΟΚΟΜΕΙΟΥ</b>	
ΚΛΙΜΑΚΑ	1:5000
ΧΡΟΝΟΣ ΜΕΛΕΤΗΣ	ΔΕΚΕΜΒΡΙΟΣ 2015
ΑΡΙΘΜΟΣ ΣΧΕΔΙΟΥ	

Η ΥΠΗΡΕΣΙΑ  
ΓΕΩΡΓΙΟΣ Π. ΜΗΤΣΟΥ  
ΡΟΔΟΣ 4-7-2016  
Η Δ/ΝΤΡΙΑ ΔΑΣΩΝ

Ο ΜΗΧΑΝΙΚΟΣ  
ΓΕΩΡΓΙΟΣ Π. ΜΗΤΣΟΥ  
ΔΙΠΛΩΜΑΤΟΥΧΟΣ ΑΓΡΟΝΟΜΟΣ & ΤΟΠΟΓΡΑΦΟΣ ΜΗΧΑΝΙΚΟΣ Ε.Μ.Π.  
ΜΕΛΟΣ Γ.Ε.Ρ. - ΑΡ. ΜΗΤΡΟΥ: 134245  
ΑΛ. ΠΑΝΑΓΟΥΛΗ 41, 85100 ΡΟΔΟΣ  
ΤΗΛ.: 2241028083 - ΚΙΝ.: 6948271167  
Α.Φ.Μ. 140164065 - Δ.Ο.Υ. ΡΟΔΟΥ 7542