

ΟΡΟΙ ΔΟΜΗΣΗΣ
 ΓΗΜΕΤΡΙΑ ΕΚΤΟΣ ΠΡΟΤΟΤΥΠΩΝ ΣΧΕΔΙΑΣΜΟΥ ΚΑΙ ΕΚΤΟΣ ΟΡΙΩΝ ΟΙΚΙΣΜΩΝ
 Π.Δ. 24-5-95/Φ.Κ.Σ. 270 Δ / 13-5-95 (Σύμφωνα με τον Ν.3322/03 Φ.Κ.Σ. 308Α / 73-12-03)

ΑΡΧΟΙ 1 ΠΙΝΑΚΕΣ ΔΙΑΤΑΞΕΩΣ
 1.4 Η έκταση οφείλει να είναι ελεύθερη και να μην είναι σε καμία περίπτωση δόλου 25%.
 Η έκταση να προσαρμόζεται ελεύθερα στο έδαφος χωρίς να είναι σε καμία περίπτωση δόλου 25%.
 Η έκταση να είναι ελεύθερη από οποιαδήποτε άλλη χρήση ή άλλη δραστηριότητα, εκτός από καλλιέργειες.
 Η έκταση να είναι ελεύθερη από οποιαδήποτε άλλη χρήση ή άλλη δραστηριότητα, εκτός από καλλιέργειες.
 Η έκταση να είναι ελεύθερη από οποιαδήποτε άλλη χρήση ή άλλη δραστηριότητα, εκτός από καλλιέργειες.

ΑΡΧΟΙ 2 ΠΕΡΙΟΡΙΣΤΙΚΟΤΗΤΕΣ
 Προσπίο κήπου 30% μετά από άδεια περιόχησης επιφανειακού ύδατος οπουδήποτε.
 Στάθμη ύδατος 0,50.
 Στάθμη ύδατος 0,50.
 Στάθμη ύδατος 0,50.
 Στάθμη ύδατος 0,50.
 Στάθμη ύδατος 0,50.
 Στάθμη ύδατος 0,50.
 Στάθμη ύδατος 0,50.

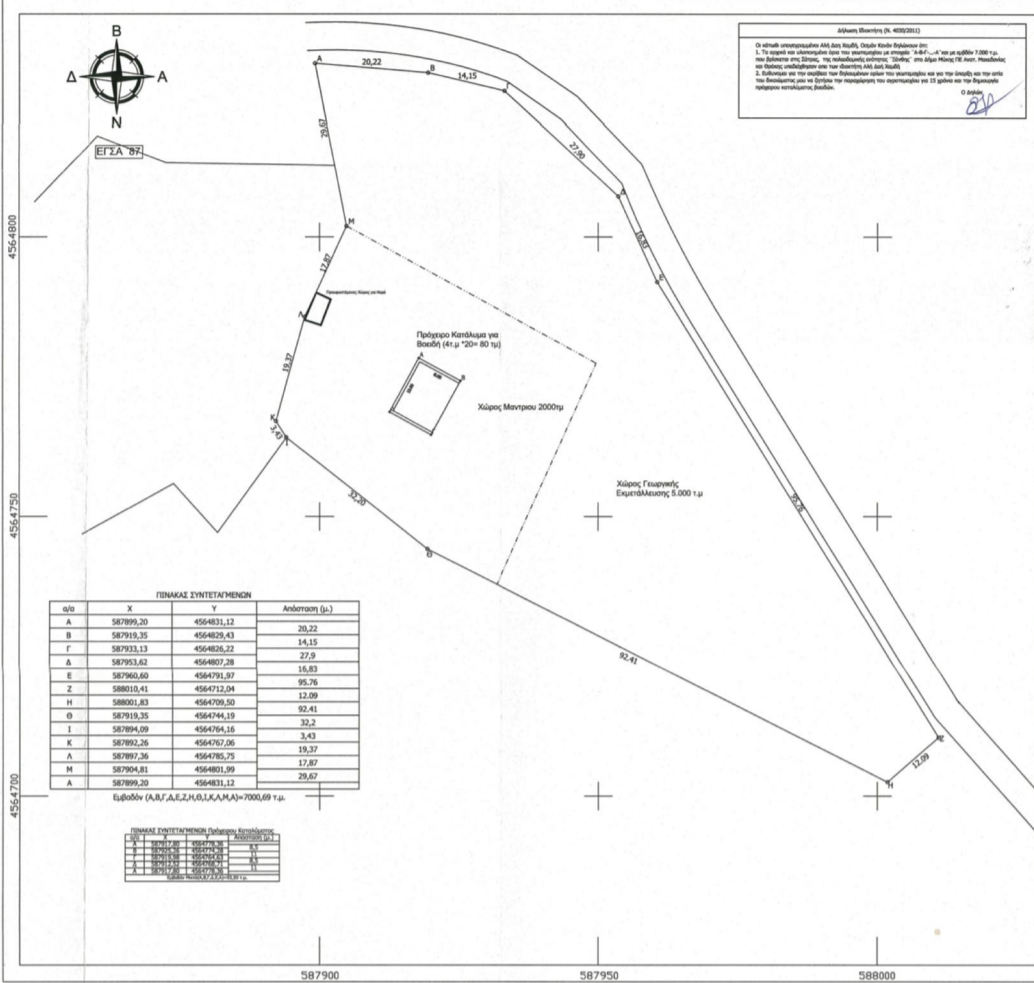

ΠΙΝΑΚΑΣ ΣΥΝΤΕΤΑΓΜΕΝΩΝ

α/α	X	Y	Απόσταση (μ.)
A	58799,20	456483,12	20,22
B	58799,25	456482,43	14,15
Γ	587933,13	456482,22	27,9
Δ	587933,62	4564807,28	15,83
E	587960,60	4564791,97	95,76
Z	588010,41	4564712,04	32,2
H	588001,83	4564709,30	12,09
Θ	587919,35	4564744,19	92,41
I	587894,09	4564764,16	3,43
K	587892,26	4564767,06	19,37
Λ	587892,26	4564762,75	17,87
M	587904,81	4564821,99	29,67
A	587899,20	4564831,12	29,67

Εμβαδόν (Α.Β.Γ.Δ.Ε.Ζ.Η.Θ.Ι.Κ.Λ.Μ.Α.) = 7000,69 τ.μ.



Επιμέλεια
KENAN OSMAN
 Περικλής Ιβάνου
 Παραχώρηση Αγροτεμαχίου για Εγκατάσταση Πρόχειρου Καταλύματος
 Τοποθέτηση Ιβάνου
 Σάτρες, Δήμος Μύκης Π.Ε. Ξάνθης
 Χαρακτηρισμός στέγους
 Τοπογραφικό Διάγραμμα

topoENERGY
 ΕΤΑΡΙΑ ΜΗΧΑΝΙΚΩΝ ΚΑΙ ΤΥΠΟΛΟΓΩΝ
 Λεωφόρος Τροισού 12
 55400, 47100
 Τηλ. 2541551890 / e-mail: info@topoenergy.gr

Ιωαννίδου Δήμητρα (Τοπογράφος Μηχ.Α.Μ.Ε.Ε.Τ.Μ.Ε.Ε. 43390/5396)
 Διεύθυνση: Δ. Ιωαννίνων
 Διεύθυνση: Δ. Ξάνθης
 Διεύθυνση: Δ. Κοζάνης
 Διεύθυνση: Δ. Πέλλης
 Διεύθυνση: Δ. Φλώρινας
 Διεύθυνση: Δ. Γρεβενών
 Διεύθυνση: Δ. Ημαθίας
 Διεύθυνση: Δ. Χαλκιδικής
 Διεύθυνση: Δ. Σερρών
 Διεύθυνση: Δ. Βόιωτης
 Διεύθυνση: Δ. Ευβοίας
 Διεύθυνση: Δ. Κεντρικής Μακεδονίας
 Διεύθυνση: Δ. Ανατολικής Μακεδονίας
 Διεύθυνση: Δ. Κεντρικής Μακεδονίας
 Διεύθυνση: Δ. Ανατολικής Μακεδονίας
 Διεύθυνση: Δ. Κεντρικής Μακεδονίας
 Διεύθυνση: Δ. Ανατολικής Μακεδονίας

Ημερομηνία μελέτης: Σεπτέμβριος 2015
 Κλίμακα: 1:500
 Είδος Μελέτης: Αποτύπωση
 Αρ. Σχεδίου: Τ1

