

3. ΠΙΝΑΚΑΣ ΣΥΝΤΕΤΑΓΜΕΝΩΝ ΚΤΙΡΙΩΤ ΓΙΑ ΝΟΜΙΜΟΠΟΙΗΣΗ

ΣΗΜΕΙΟ	X	Y
1	413084.7271	4201805.4156
2	413085.3275	4201804.4454
3	413087.9192	4201804.3341
4	413097.3188	4201803.8045
5	413088.4089	4201802.3150
6	413087.1305	4201800.1078
7	413084.7551	4201589.0338
8	413083.5330	4201589.6938
9	413089.4489	4201589.7797
10	413089.0417	4201589.1395
11	413064.8481	4201800.3553
12	413084.1252	4201805.7685
1	413084.7271	4201805.4156

E = 64.28 μ²

2. ΕΜΒΛΑΟΜΕΤΡΗΣΗ ΟΙΚΟΠΕΔΟΥ ΜΕ ΤΗ ΒΟΗΘΕΙΑ ΤΩΝ ΟΡΘΟΓΩΝΙΩΝ ΣΥΝΤΕΤΑΓΜΕΝΩΝ ΤΩΝ ΚΟΡΥΦΩΝ ΤΟΥ

ΣΗΜΕΙΟ	X	Y	ΜΗΚΟΣ
A	413087.0084	4201854.0051	50.02
B	41309.1873	4201827.1205	27.04
Γ	413132.3108	4201813.1059	38.99
Δ	413165.9656	4201592.4241	4.00
E	413182.5621	4201589.0274	25.50
Z	413188.6104	4201590.2771	23.35
H	413115.2613	4201590.4785	32.05
Θ	413087.5738	4201589.6217	28.03
I	413064.8481	4201800.3553	25.10
K	413041.1914	4201800.9684	7.25
Λ	413035.8425	4201805.6324	57.25
A	413087.0084	4201854.0051	57.25

ΕΜΒΛΑΟ (ΑΒΓΔΕΖΗΘΙΚΛΑ) = 4.163,16 μ²
ΑΡ.ΑΔΕΙΑΣ 55/96

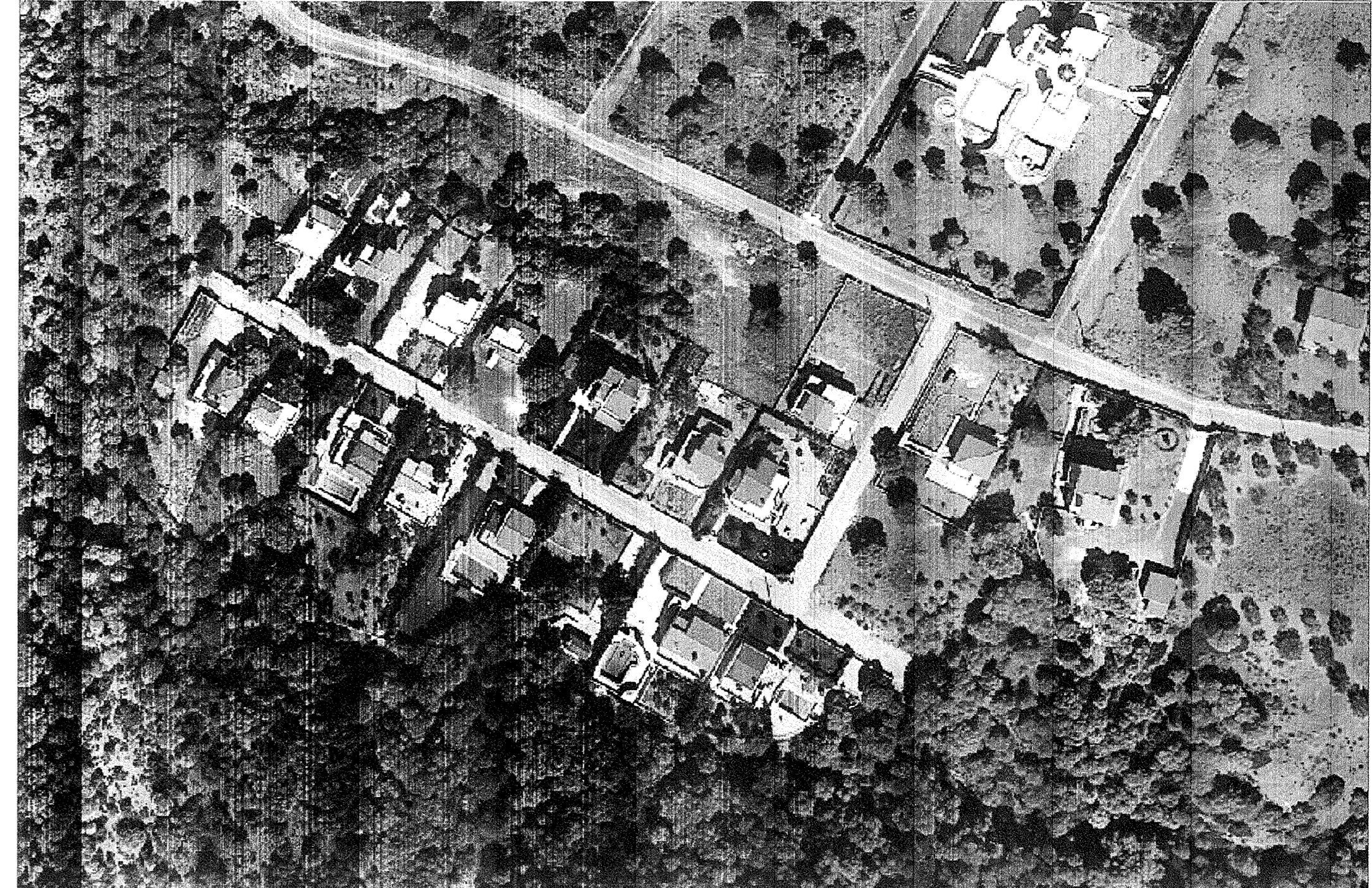

ΙΔΙΟΚΤΗΣΙΑ ΑΓΝΩΣΤΩΤ

(ΑΒΓΔΕΖΗΘΙΚΛΑ) = 4.163,16 τ.μ

ΑΓΡΟΤΙΚΗ ΟΔΟΣ ΠΛ. 8.00μ.

ΑΓΡΟΤΙΚΗ ΟΔΟΣ ΠΛ. 7.00μ.

1. ΟΡΟΙ ΔΟΜΗΣΗΣ
Π.Δ. 24/31-05-85 (ΦΕΚ 270Δ)
ΑΡΘΡΟ 1. ΠΑΡ1α) ΚΑΙ ΦΕΚ 780Δ/2002
ΑΡΤΙΟΤΗΤΑ ΚΑΤΑ ΚΑΝΟΝΑ:
ΕΜΒΛΑΟ: 4.000μ²
ΚΑΛΥΨΗ 10%
ΣΥΝΤΕΛΕΣΤΗΣ ΔΟΜΗΣΗΣ 0.2
ΤΨΟΣ 7.50+1.50ΣΤΕΓΗ
Σ.Ο.=5x1.00=5.0
Δ=15.00μ

4. ΔΗΛΩΣΗ ΙΔΙΟΚΤΗΣΗΣ
ΤΑ ΑΝΑΓΡΑΦΟΜΕΝΑ ΣΤΟΙΧΕΙΑ ΓΙΑ ΤΟ ΟΙΚΟΠΕΔΟ ΠΟΥ ΑΠΕΙΚΟΝΙΖΕΤΑΙ ΣΤΟ ΔΙΑΓΡΑΜΜΑ ΜΕ ΤΑ ΣΤΟΙΧΕΙΑ (Α.Β.Γ.Δ.Ε.Ζ.Η.Θ.Ι.Κ.Λ.Α.) ΚΑΙ ΑΠΟΤΕΛΕΙ ΙΔΙΟΚΤΗΣΙΑ ΜΟΥ ΕΙΝΑΙ ΑΠΟΛΥΤΑ ΑΚΡΙΒΗ. ΤΑ ΟΡΙΑ ΤΟΥ ΟΙΚΟΠΕΔΟΥ ΤΕΘΗΚΑΝ ΠΑΡΟΥΣΙΑ ΜΟΥ ΚΑΙ ΚΑΘ' ΕΠΙΘΕΣΗ ΜΟΥ.

ΛΟΤΤΡΑΚΙ ΦΕΒΡΟΥΑΡΙΟΥ 2016
Ο ΔΗΛΩΝ

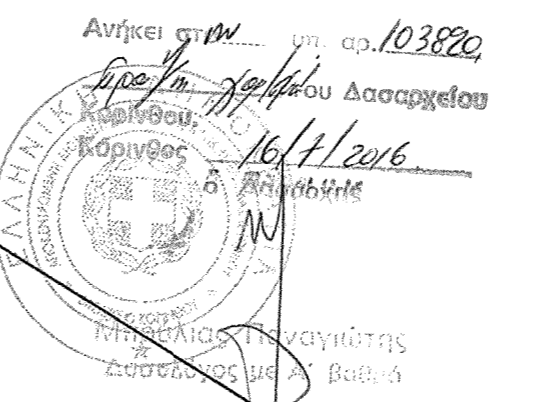

4. ΔΗΛΩΣΗ ΜΗΧΑΝΙΚΟΥ ΣΤΟΙΧΙΑ ΜΕ ΤΟ Ν.651/77
ΤΟ ΟΙΚΟΠΕΔΟ ΠΟΥ ΑΠΕΙΚΟΝΙΖΕΤΑΙ ΣΤΟ ΔΙΑΓΡΑΜΜΑ ΜΕ ΤΑ ΣΤΟΙΧΕΙΑ (Α.Β.Γ.Δ.Ε.Ζ.Η.Θ.Ι.Κ.Λ.Α.) ΕΧΕΙ ΕΜΒΛΑΟ 4.163,16μ² ΚΑΙ ΒΡΙΣΚΕΤΑΙ ΕΚΤΟΣ ΣΧΕΔΙΟΥ ΚΑΙ ΕΚΤΟΣ ΟΙΚΙΣΜΟΥ ΚΑΙ ΕΙΝΑΙ ΑΡΤΙΟ ΚΑΙ ΟΙΚΟΔΟΜΗΣΙΜΟ ΣΤΟΙΧΙΑ ΜΕ ΤΟΥΣ ΟΡΟΥΣ ΚΑΙ ΠΕΡΙΟΡΙΣΜΟΥΣ ΔΟΜΗΣΗΣ ΠΟΥ ΕΙΣΧΟΥΝ ΣΗΜΕΡΑ. Η ΠΕΡΙΟΧΗ ΔΕΝ ΠΡΟΚΕΙΤΑΙ ΣΤΙΣ ΔΙΑΤΑΞΕΙΣ ΤΟΥ Ν.1437/83 ΠΕΡΙ ΠΡΟΚΡΕΜΕΝΗΣ ΕΙΣΦΟΡΑΣ ΕΣ ΓΗ ΚΑΙ ΧΡΗΜΑ. ΕΝΤΟΣ ΤΟΥ ΑΓΡΟΤΕΜΑΧΙΟΥ ΔΕΝ ΔΙΕΡΧΟΝΤΑΙ ΡΕΜΑΤΑ ΟΤΤΕ ΚΑΛΩΔΙΑ ΓΥΨΑΝΗΣ ΤΑΞΗΣ ΔΕΝ. ΤΟ ΠΑΡΟΝ ΑΓΡΟΤΕΜΑΧΙΟ ΕΙΝΑΙ ΕΞΕΛΙΞΗ ΤΩΝ ΤΕΤΡΑΤΕΤΑΓΜΕΝΩΝ.

ΛΟΤΤΡΑΚΙ ΦΕΒΡΟΥΑΡΙΟΥ 2016
Ο ΜΗΧΑΝΙΚΟΣ

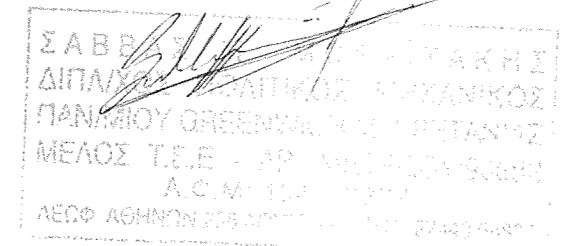

ΕΡΓΟΔΟΤΗΣ	ΒΑΝΔΩΡΟΣ ΙΩΑΝΝΗΣ	
ΕΡΓΟ	ΠΡΑΞΗ ΧΑΡΑΚΤΗΡΙΣΜΟΥ ΓΗΠΕΔΟΥ (ΑΒΓΔΕΖΗΘΙΚΛΑ) ΕΜΒΛΑΔΟΥ 4163,16μ²	
ΘΕΣΗ	ΠΟΣΙ-ΜΕΙΝΤΑΝΙ ΔΗΜΟΣ ΛΟΤΤΡΑΚΙΟΥ-ΑΓ.ΘΕΟΔΩΡΩΝ	
ΜΕΛΕΤΗΤΗΣ	ΣΑΒΒΑΣ ΜΟΥΡΑΪΤΑΚΗΣ ΠΟΛΙΤΙΚΟΣ ΜΗΧΑΝΙΚΟΣ Α.ΑΘΗΝΩΝ 206 ΛΟΤΤΡΑΚΙ ΤΗΛ. 27440-64830 ΚΙΝΗΤΟ 6944445053	
ΘΕΜΑ ΣΧΕΔΙΟΥ	ΤΟΠΟΓΡΑΦΙΚΟ ΔΙΑΓΡΑΜΜΑ	ΑΡΙΘΜΟΣ ΣΧΕΔΙΟΥ A-1
ΚΛΙΜΑΚΕΣ 1:200 ΧΡΟΝΟΣ ΜΕΛΕΤΗΣ ΦΕΒΡΟΥΑΡΙΟΣ 2016		
ΤΥΠΟΓΡΑΦΗ-ΣΦΡΑΓΙΔΑ	ΘΕΩΡΗΣΗ	

ΔΑΣΟΣ

ΔΑΣΟΣ