

ΤΟΠΟΓΡΑΦΙΚΟ ΔΙΑΓΡΑΜΜΑ ΤΟΥ ΥΠ'ΑΡΙΘΜ. 147 ΑΓΡΟΤΕΜΑΧΙΟΥ ΕΚΤΑΣΕΩΣ 7937 ΤΜ ΣΤΟ ΑΓΡΟΚΤΗΜΑ ΧΡΥΣΟΠΕΤΡΑ
ΝΟΜΟΥ ΚΙΛΙΚΙΑΣ ΙΔΙΟΚΤΗΣΙΑΣ ΖΑΖΕΛΗΣ ΑΝΤΩΝΙΟΥ ΤΟΥ ΙΩΑΝΝΟΥ.

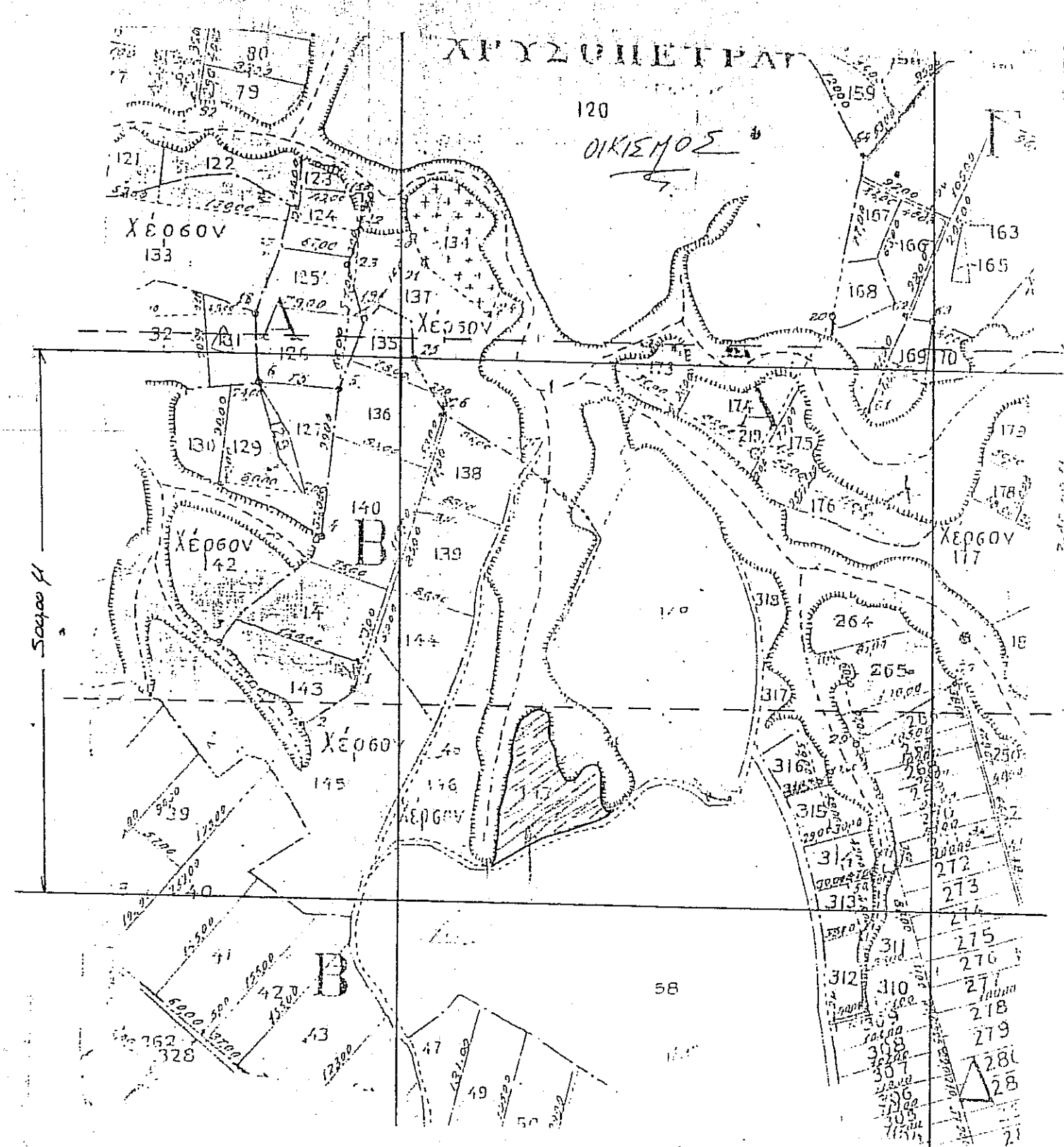
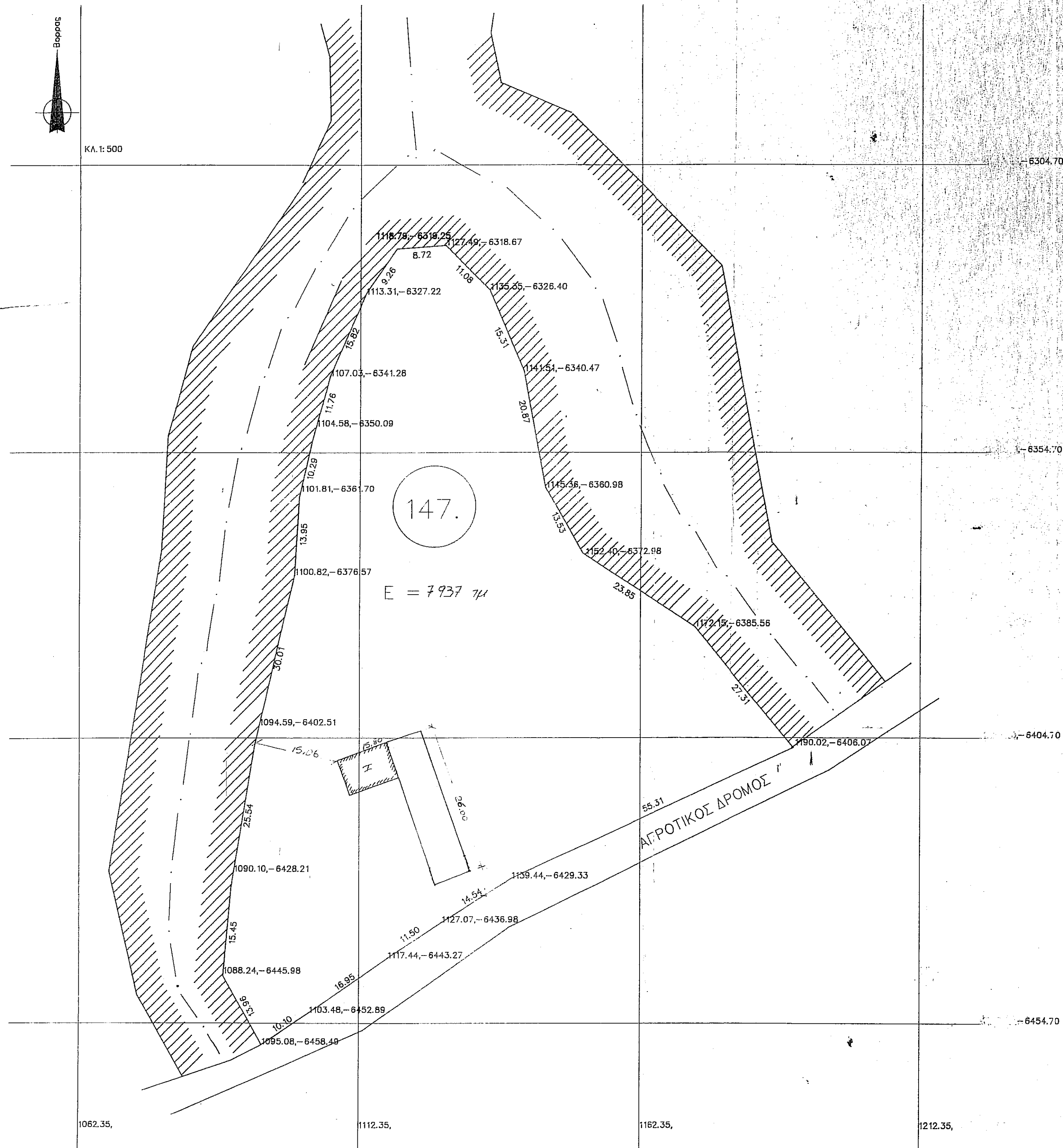

ΣΤΟΙΧΕΙΑ ΕΡΕΥΝΑΣ ΙΔΙΟΤΗΜΕΧΑΝΙΚΟΥ
 ΤΜ. ΚΟΜΗΣΗΣ
 Ορια οικοπέδου ΑΒΓΔΕ ΡΑ ΟΤ
 Διαστασιολογία ημ. 25-5-85 (μηνός εκτέλεση) αριθ. 2 5/1

Ελάχιστο ορια Προώπιο	βάθος	εμβ.	Αίμα
παρέκλιση			μσ
Σύστημα	πλάτος κάλυψης		3ε
οροφαι	ύψος	75	Συνγ. Δόμησης

ΠΡΑΞΕΙΣ ΤΑΚΤΟΠΟΙΗΣΗΣ
 1. Δεν υπάρχουν
 2. Υπάρχουν
 Υποχρεώσεις οικοπέδου
 α) προσακρώσεις (αρ. συμβολαίου)
 β) Αναλογισμοί (αρ. συμβολαίου)

ΑΡΤΙΟ ΟΙΚΟΔΟΜΗΣΙΜΟ
 1) Είναι με τα παλιά ορια αρτιότητας αρ. συμβολαίου
 2) Είναι με τα κατά παρέκλιση ορια αρ. συμβολαίου
 3) Με αρτίο οικοδομήσιμ και εξαίρεση με το άρθρο 25 του Ν. 1337/83

ΔΕΙΤΟΜΕΡΗΣ ΚΑΘΟΡΙΣΜΟΣ ΡΥΜΟΤΟΜΙΑΣ

ΤΟ ΟΙΚΟΠΕΔΟ ΕΚΤΟΣ-ΕΝΤΟΣ ΑΝΑΣΤΟΛΗΣ
 Οι θέσεις επεκτάσεις όπως φαίνονται στο συνημμένο διαγράμμα

ΕΜΒΛΑΔΙΟΝ ΟΙΚΟΠΕΔΟΥ
 Ε = 7937

ΠΡΟΣΔΙΟΡΙΣΜΟΣ ΑΦΕΤΗΡΙΑΣ ΥΨΟΥΣ
 ΠΡΟΣΗΓΓΙΣΤΕ ΤΟ ΣΗΜΑ. Ο υποσημαρτηνός...
 Το σημείο... είναι...
 ΔΕΝ ΔΙΕΡΧΕΤΑΙ ΡΕΥΜΑ ΥΨΗΛΗΣ ΤΑΣΗΣ

ΕΡΓΟΔΟΤΗΣ:
ΖΑΖΕΛΗΣ ΑΝΤΩΝΙΟΣ

ΕΡΓΟ:
ΚΤΗΝΟΤΡΟΦΙΚΗ ΜΟΝΑΔΑ

ΟΛΗ:
ΧΤΥΣΟΠΕΤΡΑ ΚΙΛΙΚΙΑΣ

ΜΕΛΕΤΗΤΗΣ:

ΘΕΜΑ ΣΧΕΔΙΟΥ:

Τοπογραφικό διαγράμμα

ΑΡΙΘΜΟΣ ΣΧΕΔΙΟΥ:
ΣΧ. 1

ΚΑΙΜΑΚΑ: 1:50
 ΧΡΟΝΟΣ ΜΕΛΕΤΗΣ: 9 Ιαν. 1997

ΥΦΡΑΓΓΙΑ:

 Ο ΥΦΥΠΟΥΡΓΟΣ ΓΕΩΡΓΙΑΣ ΚΑΙ ΚΤΗΝΟΤΡΟΦΙΑΣ

ΥΠΟΓΡΑΦΗ: