

ΣΧΟΔΗ Αρ. ΑΠΟΦ. 3716/26.08.2009 ΦΕΚ 417/2009  
 Το γήπεδο που αποτυπώνεται στο διάγραμμα αυτό ανήκει στην  
 ζώνη ΖΕΠΔ-2.

ΚΟΡΥΦΗ	X	Y	ΠΙΝΑΚΑΣ ΣΥΝΤΕΤΑΓΜΕΝΩΝ (ΕΓΣΑ 87)
A	211396.01	4335448.19	
B	211391.91	4335413.66	
T	211388.73	4335402.06	
Δ	211386.44	4335375.96	
E	211365.21	4335336.51	
Z	211354.81	4335328.71	
H	211342.66	4335325.50	
Θ	211313.76	4335325.50	
I	211334.60	4335394.00	

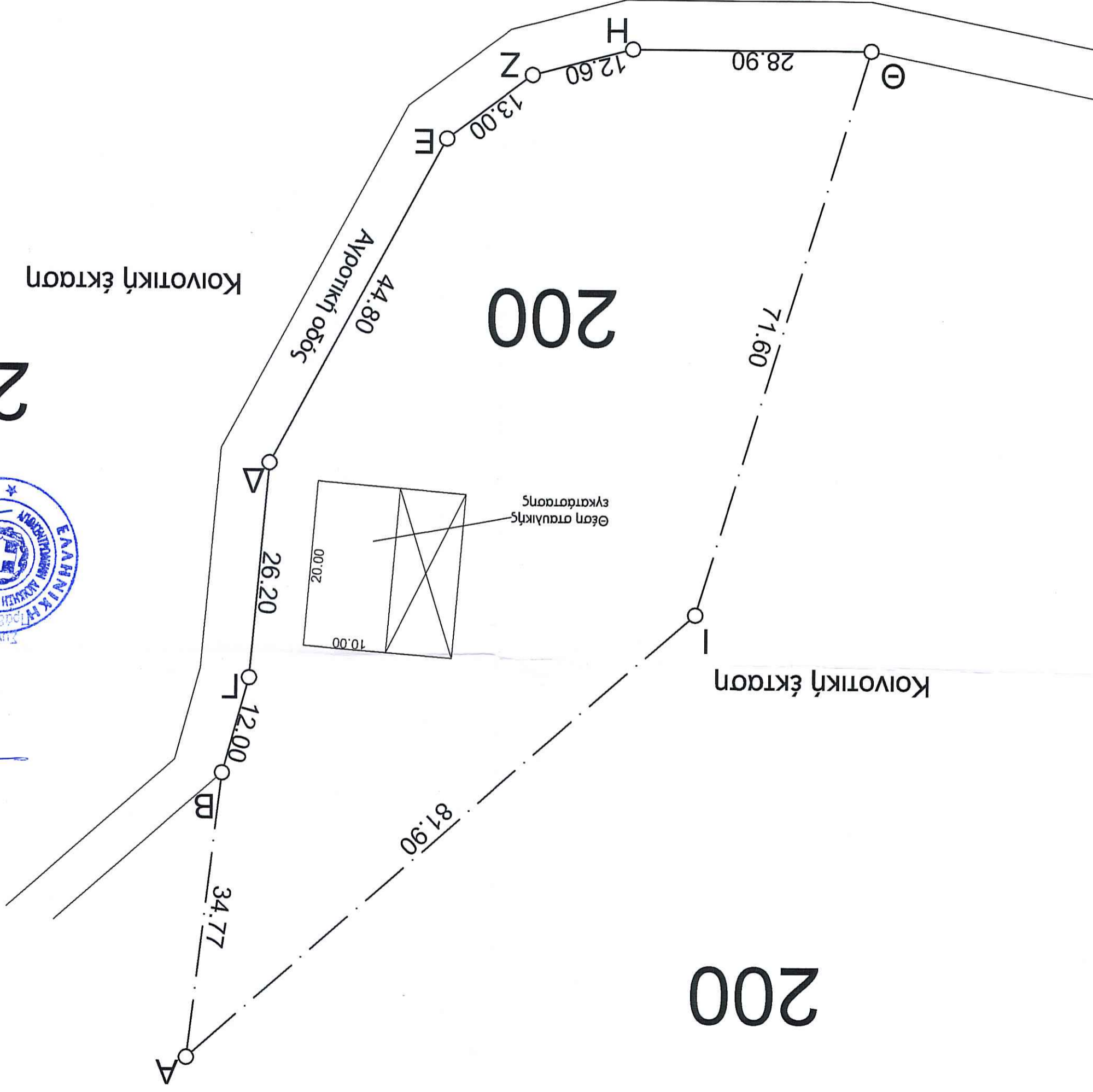

Ο ΕΙΣΗΓΗΤΗΣ  
 Βοηθός Κορβέντζας  
 Δασολόγος  
 108396  
 Ημερομηνία έκδοσης: 25-07-2016  
 ΒΑΣΙΛ. Ν. ΔΑΛΑΡΟΣ  
 ΜΕ ΛΑΣΟΛΟΓΩ Α. ΒΑΘ.  
 ΕΛΛΗΝΙΚΗ ΔΗΜΟΚΡΑΤΙΑ  
 ΥΠΟΥΡΓΕΙΟ ΠΕΡΙΒΑΛΛΟΝΤΟΣ, ΧΩΡΟΤΑΞΙΑΣ ΚΑΙ ΑΝΤΙΚΑΤΑΣΤΑΣΕΩΝ  
 ΓΕΝΙΚΗ ΔΙΕΥΘΥΝΣΗ ΠΕΡΙΒΑΛΛΟΝΤΟΣ ΚΑΙ ΧΩΡΟΤΑΞΙΑΣ  
 ΔΙΕΥΘΥΝΣΗ ΔΑΣΟΛΟΓΙΑΣ

ΑΡ. ΕΡΓΟΥ  
 ΑΡ. ΣΧΕΔΙΟΥ  
 Τ-1

ΚΑΙΜΑΚΑ 1:500  
 ΗΜΕΡΟΜ.: 06/16

ΠΑΣΧΟΣ Ν. ΚΩΝ/ΝΟΣ  
 ΠΟΛ. ΜΗΧΑΝΙΚΟΣ Α.Π.Θ.  
 Νικόπολη, Πρέβεζα  
 Τηλ. 6976886049

ΑΡ. ΕΡΓΟΥ  
 Θέμα Σχεδίου: Τοπογραφικό Διάγραμμα  
 Ιδιοκτήτης: Μπαρκας Βασίλειος  
 Έργο: Τακτοποίηση κτηνοτροφικής μονάδας  
 Έτη: Μυρσίνη, Πρέβεζα  
 με τον Ν. 4178 / 2013

ΠΑΣΧΟΣ Ν. ΚΩΝ/ΝΟΣ  
 ΔΙΠΛΩΜ. ΠΟΛΙΤΙΚΟΣ ΜΗΧΑΝΙΚΟΣ  
 ΑΡΙΣΤΟΤΕΛΕΙΟ ΠΑΝΕΠΙΣΤΗΜΙΟ ΘΕΣΣ/ΝΙΚΗΣ  
 ΜΕΛΟΣ Τ.Ε.Ε. ΑΡΙΘΜΟΣ ΜΗΤΡΩΟΥ 12502  
 Α.Φ.Μ. 101388385 Δ.Ο.Υ. ΠΡΕΒΕΖΑΣ  
 ΝΙΚΟΠΟΛΗ ΠΡΕΒΕΖΑΣ Τ.Κ. 48100 - ΤΗΛ.: 6976886049

3. ΔΗΛΩΣΕΙΣ  
 Η επιφάνεια του αντικειμένου γηπέδου με στοιχεία ΑΒΓΔΕΖΗΘΙΑ είναι 5.000,00 τ.μ.  
 Η θέση, τα όρια και οι γειτονικές ιδιοκτησίες του γηπέδου υποδείχθηκαν από τον εργοδότη, ο οποίος φέρει και την νομική ευθύνη για την ορθότητά τους. Δηλώνεται ότι το γήπεδο με τα στοιχεία ΑΒΓΔΕΖΗΘΙΑ που αντικονίζετα στο διάγραμμα αυτό, είναι άρτιο και οικοδομήσιμο σύμφωνα με τις ισχύουσες πολεοδομικές διατάξεις.

2. ΕΠΙΦΑΝΕΙΑ ΓΗΠΕΔΟΥ  
 Οικοδομικό σύστημα: Το κτήριο τοποθετείται σε απόσταση 15 μ. Μέγιστο ύψος = 7,50+1,20 (στέγη) για διάφορη κατοικία. Μέγιστη Δόηση - Κάλυψη=200,00 τ.μ. Ελάχιστη Επιφάνεια: 4000 τ.μ.  
 Διατάγμα Πυροτομίας: Π.Δ. 06.10.1978 (17.10.1978 (ΦΕΚ 538Δ')) (Δόμηση Εκτός Σχεδίου)

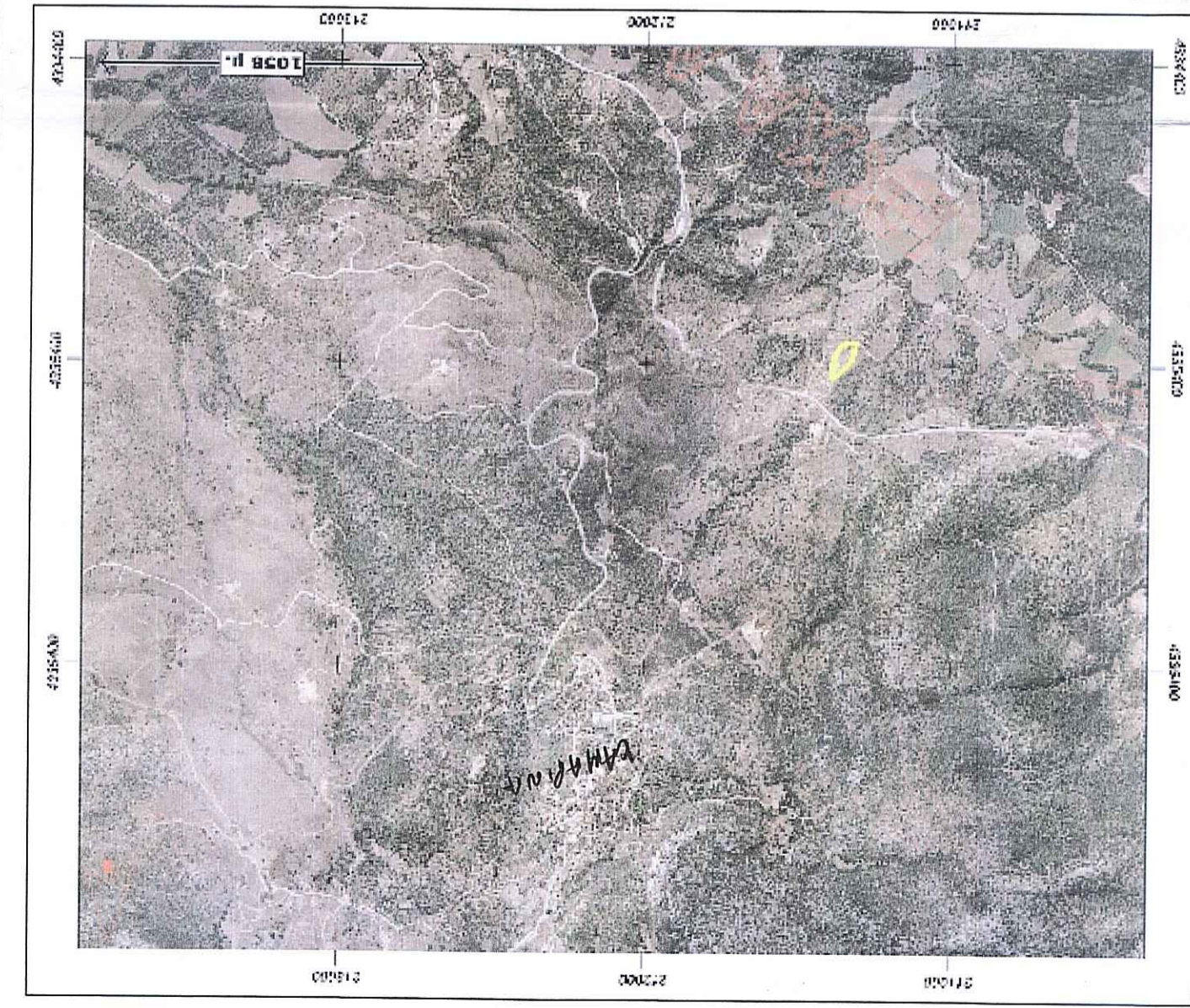

Απόσπασμα κτηματολογίου