

Απόσπασμα χάρτη ΓΥΣ κλ. 1:50.000. Στο κέντρο του κόκκινου ακτίνας βρίσκεται η παραχωρημένη δημοτική έκταση

ΠΙΝΑΚΑΣ ΣΥΝΤΕΤΑΓΜΕΝΩΝ ΣΗΜΕΙΩΝ

Σημείο	X [m]	Y [m]	Μήκη [m]
1	355728.85	4346410.47	1-2= 71.61
2	355704.50	4346477.81	
3	355652.50	4346462.17	2-3= 54.30
4	355673.69	4346393.88	3-4= 71.50
1	355728.85	4346410.47	4-1= 57.60

Εμβαδόν = 4000.00 τ.μ.
Περίμετρος = 255.01 μ

1. Το διάγραμμα είναι ενταγμένο στο κρατικό σύστημα συντεταγμένων ΕΓΣΑ '87
2. Οι διαστάσεις και το εμβαδόν υπολογίστηκαν αναλυτικά από τις συν/νες των κορυφών

ΠΡΑΓΜΑΤΟΠΟΙΟΥΜΕΝΑ ΣΤΟΙΧΕΙΑ ΚΑΛΥΨΗΣ

α) ΚΑΛΥΨΗ

- ① - ΑΠΟΘΗΚΗ ΚΑΡΠΟΥ, Ε=5,00*6,00=30,00τ.μ.
- ② - ΑΠΟΘΗΚΗ ΣΑΝΟΥ, Ε=5,00*6,00=30,00τ.μ.
- ③ - ΠΟΙΜΝΙΟΣΤΑΣΙΟ, Ε=27,50*12,00=330,00τ.μ.
- ④ - ΠΟΙΜΝΙΟΣΤΑΣΙΟ, Ε=19,50*12,00=234,00τ.μ.
- ⑤ - ΚΟΠΡΟΣΩΡΟΣ, Ε=10,00*10,00=100,00τ.μ.

ΣΥΝΟΛΙΚΗ ΚΑΛΥΨΗ =724,00τ.μ.

ΠΡΑΓΜΑΤΟΠΟΙΟΥΜΕΝΑ ΣΤΟΙΧΕΙΑ ΔΟΜΗΣΗΣ

β) ΔΟΜΗΣΗ

- ① - ΑΠΟΘΗΚΗ ΚΑΡΠΟΥ, Ε=5,00*6,00=30,00τ.μ.
- ② - ΑΠΟΘΗΚΗ ΣΑΝΟΥ, Ε=5,00*6,00=30,00τ.μ.
- ③ - ΠΟΙΜΝΙΟΣΤΑΣΙΟ, Ε=27,50*12,00=330,00τ.μ.
- ④ - ΠΟΙΜΝΙΟΣΤΑΣΙΟ, Ε=19,50*12,00=234,00τ.μ.

ΣΥΝΟΛΙΚΗ ΚΑΛΥΨΗ =624,00τ.μ.

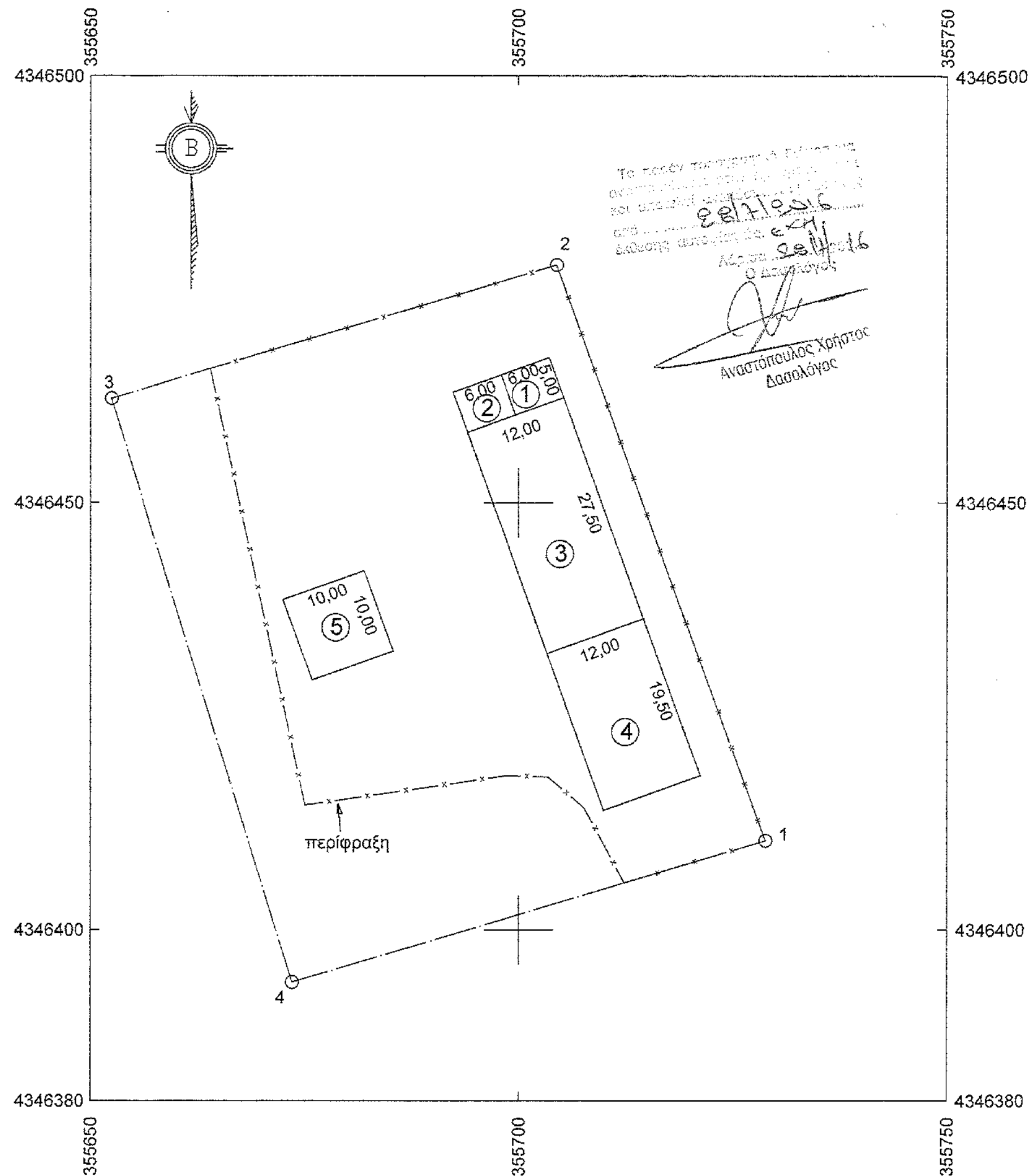

**ΤΕΧΝΙΚΟ
ΓΡΑΦΕΙΟ**

ΑΓΙΟΥ ΔΗΜΗΤΡΙΟΥ 4 ΤΥΡΝΑΒΟΣ (ΕΝΑΝΤΙ ΔΕΗ)
Τηλ 24920 22043 Κιν 697 2000801

ΙΩΑΝΝΗΣ Δ. ΚΑΡΑΤΖΙΑΣ
ΤΟΠΟΓΡΑΦΟΣ ΜΗΧΑΝΙΚΟΣ Τ.Ε.

ΕΡΓΟΔΟΤΗΣ:

ΙΑΚΩΒΑΚΗΣ ΑΘΑΝΑΣΙΟΣ ΤΟΥ ΠΑΝΑΓΙΩΤΗ

ΕΡΓΟ:

ΤΟΠΟΓΡΑΦΙΚΟ ΔΙΑΓΡΑΜΜΑ
ΜΙΣΘΩΜΕΝΗΣ ΔΗΜΟΤΙΚΗΣ ΕΚΤΑΣΗΣ ΓΙΑ ΣΤΑΒΛΙΚΕΣ ΕΓΚΑΤΑΣΤΑΣΕΙΣ

ΘΕΣΗ:

"ΝΤΑΜΑΡΙΑ"
ΚΤΗΜΑΤΙΚΗ ΠΕΡΙΦΕΡΕΙΑ ΒΡΥΣΙΩΝ ΦΑΡΣΑΛΩΝ

ΤΟΠΟΓΡΑΦΙΚΟ ΔΙΑΓΡΑΜΜΑ

ΑΡΙΘΜΟΣ
ΣΧΕΔΙΟΥ

T1

ΧΡΟΝΟΣ
ΕΚΤΕΛΕΣΗΣ

ΦΕΒΡΟΥΑΡΙΟΣ 2015

ΚΛΙΜΑΚΑ

1:500

ΘΕΩΡΗΣΗ

Το παρόν τοπογραφικό διάγραμμα αποτελεί αναπόσπαστο μέρος της μελέτης και εκτελέστηκε στις 11.2.2015

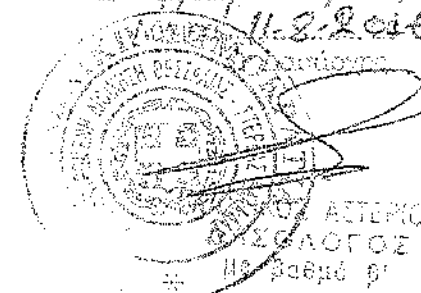

ΤΠΟΓΡΑΦΗ — ΣΦΡΑΓΙΔΑ
ΜΕΛΕΤΗΤΗ

ΙΩΑΝΝΗΣ Δ. ΚΑΡΑΤΖΙΑΣ
ΤΟΠΟΓΡΑΦΟΣ ΜΗΧΑΝΙΚΟΣ Τ.Ε.
Α.Μ.Ε.Ε.Ε.Μ.: 3 4 8 9 1
ΑΓΙΟΥ ΔΗΜΗΤΡΙΟΥ 4, Τ.Κ. 40100
ΤΥΡΝΑΒΟΣ ΛΑΡΙΣΑΣ - ΤΗΛ. 2492022463
Α.Φ.Μ. 122671197 Δ.Ο.Υ. ΤΥΡΝΑΒΟΥ