

ΑΠΟΣΠΑΣΜΑ ΧΑΡΤΗ GOOGLE EARTH - ΚΛΙΜΑΚΑ 1:10.000

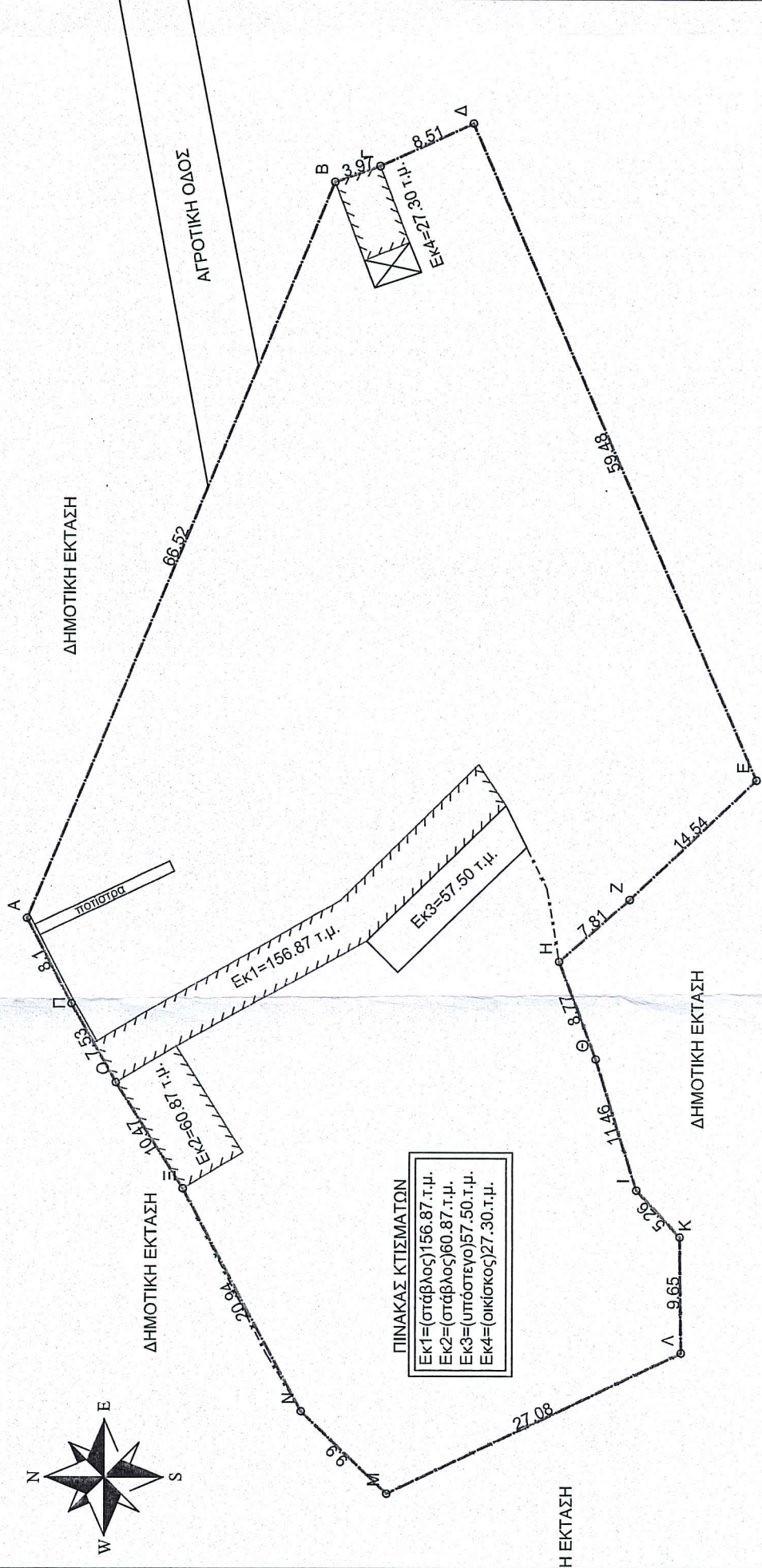

ΔΗΛΩΣΗ ΥΠΟΠΟΙΗΣΗΣ ΟΡΙΩΝ
 Η κάτωθι υπογεγραμμένη Κουρείμενου Γεωργία δηλώνει υπεύθυνα και εν γνώσει των συνεπειών του νόμου περί μετρώδους διλλώσεως, ότι ένω υποδείξει τα όρια οφεί και όπως αυτά αποτυπώνονται στο συγκεκριμένο τοπογραφικό διάγραμμα, του άνωθεν περιγραφόμενου ακινήτου.

Ο/Η ΔΙΟΙΚΗΤΗΣ
 Βεβαιών ότι πληρούνται οι ελάχιστες αποστάσεις των πινάκων του άρθρου 20 του Ν.4056/2012

Ο ΜΗΧΑΝΙΚΟΣ

ΥΠΟΜΝΗΜΑ
 Το Γεωδαιτικό Σύστημα Αναφοράς της Αποτύπωσής είναι το ΕΛΛΗΝΙΚΟ ΓΑΙΩΔΑΙΤΙΚΟ ΣΥΣΤΗΜΑ ΑΝΑΦΟΡΑΣ 1987* (ΕΓΣΑ - 87) με ελλειψοειδείς Αναφοράς GRS 80, του οποίου τα στοιχεία είναι: α=6378137,000 - 1/ f=298,257,222,101
 Το θεμελιώδες σημείο αναφοράς είναι το κεντρικό βέθρο του Δορυφορικού Σταθμού Διονυσίου με συνβατικές συν/γες φ=39 μοίρες 04' 33", 8107 και λ=23 μοίρες 55' 51", 0095 και υψόμετρο Γεωειδούς 7,00 μέτρα.

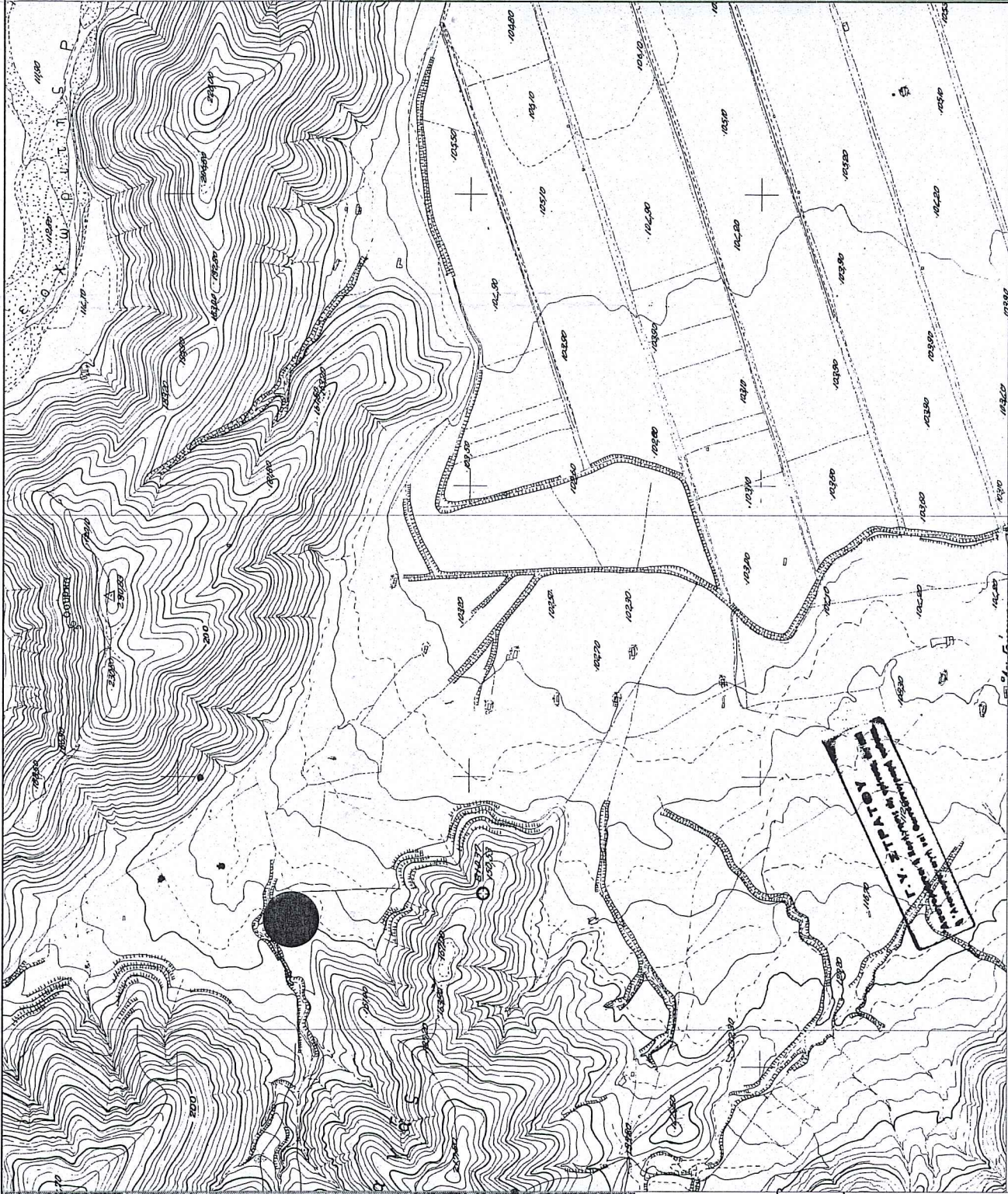

ΑΠΟΣΠΑΣΜΑ ΧΑΡΤΗ ΓΥΣ- ΚΛΙΜΑΚΑ 1:10.000

ΑΠΟΤΥΠΩΣΗ ΓΗΠΕΔΟΥ ΥΠΟ ΤΑ ΣΤΟΙΧΕΙΑ Ε(Α-Β-Γ-Δ-...-Ξ-Ο-Α)
 Δ.Δ. ΟΙΚΑΛΙΑΣ - Δ. ΦΑΡΚΑΔΟΝΑΣ - Ν. ΤΡΙΚΑΛΩΝ

ΟΡΟΙ ΔΟΜΗΣΗΣ ΕΚΤΟΣ ΣΧΕΔΙΟΥ ΠΕΡΙΟΧΗ (ΦΕΚ 270Δ/24-5-85) ΚΑΙ Ν. 3212/03- ΦΕΚ 308Α/ 31.12.2003

ΑΡΤΙΟΤΗΤΑ κατά κανόνα : (για πρόσωπο σε κινώχρηστο δρόμο)
 Εμβαδόν=4000 τμ - Πρόσωπο=25,00 μ
 (για πρόσωπο σε Διεθνείς, Εθνικές, Επαρχιακές, Δημοτικές και Κοινοτικές οδούς
 ως και σε εκατελεμένα τμήματα τους και σε σιδηροδρομικές γραμμές)
 Εμβαδόν=4000 τμ - Πρόσωπο=45,00 μ

ΑΡΤΙΟΤΗΤΑ κατά παρέκκλιση: (χωρίς πρόσωπο σε δρόμο)
 Εμβαδόν=4000 τμ (Προ 31.12.2003)
 (για πρόσωπο σε Διεθνείς Εθνικές Επαρχιακές Δημοτικές και Κοινοτικές οδούς
 ως και σε εκατελεμένα τμήματα τους και σε σιδηροδρομικές γραμμές)

Εμβαδόν=2000 τμ - Πρόσωπο =25,00μ-Βέθος=40,00 μ (Προ 17.10.1978)
 Εμβαδόν=1200 τμ - Πρόσωπο =20,00μ-Βέθος=35,00 μ (Προ 12.09.1964)
 Εμβαδόν=750 τμ - Πρόσωπο =10,00μ-Βέθος=15,00 μ (Προ 12.11.1962)
 εντός της ζώνης πόλεων και οικισμών και από 24.04.1977
 Εμβαδόν=2000 τμ

Σ.Δ.=0,20
 Κλίμακα=0,10
 Υψος κτίσματος : 7,5 (2 όροφο)

ΔΗΛΩΣΗ ΤΟΥ Ν.651/1977

Ο κάτωθι υπογεγραμμένος Μόκας Αντώνιος, Αγρονόμος Τοπογράφος Μηχανικός δηλώνω υπεύθυνα ότι:
 -Το υπό τα στοιχεία Α-Β-Γ-Δ-...-Ο-Π-Α γήπεδο, έχει εμβαδό Ε=4000,00 τ.μ.
 -Βρίσκεται εκτός σχεδίου, εντός NATURA 2000 στο Δ.Δ. Νεοχωρίου του Δ.Φαρκαδονάς.

-Είναι μη άρτιο και μη οικοδομήσιμο σύμφωνα με το Π.Δ. της 24/31-5-1985 (ΦΕΚ 270Δ), όπως τροποποιήθηκε με τον νόμο 3212/03 και δεν επιτρέπεται η δόμηση σύμφωνα με τις κείμενες πολεοδομικές διατάξεις.

Ο Δηλών Μηχανικός

ΕΡΓΟΔΟΤΗΣ :
 ΚΟΥΡΕΜΕΝΟΥ ΓΕΩΡΓΙΑ

ΘΕΣΗ ΕΡΓΟΥ :
 - ΒΑΛΤΟΣ - Δ.Δ ΟΙΚΑΛΙΑΣ- Δ.ΦΑΡΚΑΔΟΝΑΣ - ΝΟΜΟΣ ΤΡΙΚΑΛΩΝ

ΜΕΛΕΤΗΤΗΣ : ΜΟΚΑΣ ΑΓΓΕΛΟΣ- ΤΟΠΟΓΡΑΦΟΣ ΜΗΧΑΝΙΚΟΣ

ΕΡΓΟ : ΤΟΠΟΓΡΑΦΙΚΟ ΔΙΑΓΡΑΜΜΑ

ΘΕΜΑ
 ΣΧΕΔΙΟΥ

ΤΟΠΟΓΡΑΦΙΚΟ ΔΙΑΓΡΑΜΜΑ

ΧΡΟΝΟΣ ΣΧΕΔΙΟΥ : ΜΑΙΟΣ 2016

ΚΛΙΜΑΚΑ 1:500

ΥΠΟΓΡΑΦΗ - ΣΦΡΑΓΙΔΑ

ΘΕΩΡΗΣΗ

ΑΓΓΕΛΟΣ ΚΩΝ. ΜΟΚΑΣ
 ΑΓΡΟΝΟΜΟΣ ΤΟΠΟΓΡΑΦΟΣ/ΜΗΧΑΝΙΚΟΣ
 ΕΘΝΙΚΟΥ ΜΕΤΩΒΙΟΥ ΠΟΛΥΤΕΧΝΕΙΟΥ
 ΜΕΛΟΣ Τ.Ε.Ε. - ΑΡΙΘΜ. ΜΗΤΡ. 114092
 ΤΖΑΒΕΛΑ 8 - ΤΡΙΚΑΛΑ - ΤΗΛ: 6972161238
 ΑΦΜ: 132825161 - ΔΟΥ: ΤΡΙΚΑΛΩΝ

ΑΝΙΧΕΙ ΣΤΟ
 29.9.18 11.59.06
 ΕΥΡΥΘΕΡΟ ΜΕΣ
 Ο ΔΙΑΣΤΡΩΣ
 29.9.18
 ΤΡΙΚΑΛΑ 13-9-2016



ΤΣΙΑΜΗ ANNA
 ΔΑΣΟΛΟΓΟΣ