

ΘΕΣΗ ΠΕΡΙΟΧΗΣ ΑΠΟΤΥΠΩΣΗΣ ΣΕ ΟΡΘΟΦΩΤΟΓΡΑΦΙΑ ΤΗΣ ΚΤΗΜΑΤΟΛΟΓΙΟ Α.Ε.

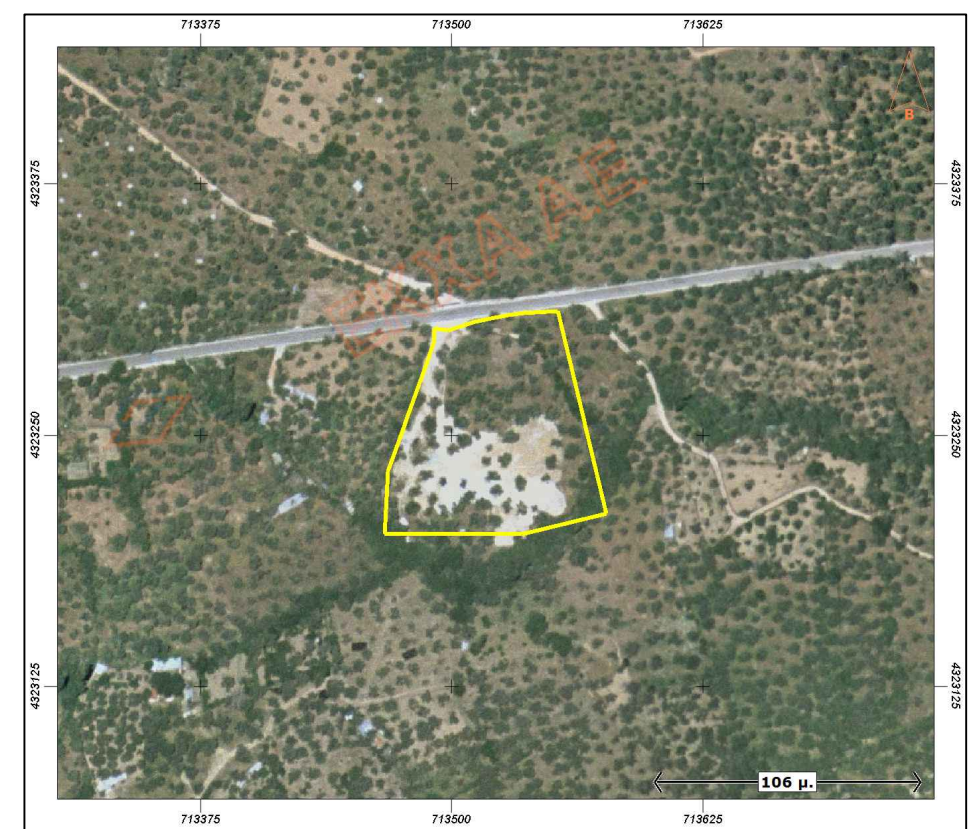

ΙΔΙΟΚΤΗΣΙΑΣ : Πρώην Κοινότητας Παπάδου- νυν Δήμου Λέσβου
ΘΕΣΗ : 'ΚΟΥΒΑΛΙΚΗ' ΑΓΡ. ΠΕΡΙΦ. ΠΑΠΑΔΟΥ - ΔΗΜΟΥ ΛΕΣΒΟΥ

ΠΙΝΑΚΑΣ ΓΕΩΔΑΙΤΙΚΩΝ ΣΥΝΤΕΤΑΓΜΕΝΩΝ ΕΓΣΑ 87 ΥΠΟΛΟΓΙΣΜΟΣ ΕΜΒΑΔΟΥ ΠΕΡΙΟΧΗΣ ΑΠΟΤΥΠΩΣΗΣ

Σημείο	X	Y	H	X'Y'(H+1)	Y'X'(H+1)
P1	713488.25	4323286.83	48.56	3084621400323.58	3084628925488.35
P2	713491.62	4323256.70	48.59	3084640317809.04	308463517763.79
P3	713491.79	4323302.80	49.27	3084640329493.25	308467173221.12
P4	713496.76	4323301.76	49.11	3084672461411.63	3084727660154.82
P5	713511.99	4323306.01	48.62	308473324834.86	308480031533.16
P6	713528.10	4323309.56	47.73	3084803570215.98	3084835765091.01
P7	713535.71	4323310.57	47.56	3084836975247.57	3084910144144.92
P8	713552.75	4323311.26	46.56	3084839032191.50	3085015873867.35
P9	713577.09	4323210.91	45.56	3084937008613.56	3084762887477.67
P10	713535.14	4323200.74	45.70	3084756624403.53	3084460194158.10
P11	713466.80	4323200.74	47.20	3084462496416.80	3084575234066.87
P12	713468.39	4323231.99	47.60	3084528508605.10	3084575234066.87
				ΣΤΟΙΒΑΙ(Χ'Y'(H+1))-Σ(Y'X'(H+1))/2=	9275.52

ΓΕΩΔΑΙΤΙΚΕΣ ΣΥΝΤΕΤΑΓΜΕΝΕΣ ΕΓΣΑ 87 ΣΗΜΕΙΩΝ ΑΝΑΦΟΡΑΣ ΠΕΡΙΟΧΗΣ ΑΠΟΤΥΠΩΣΗΣ

ΣΗΜΕΙΟ	X	Y	H
S1	713526.00	4323245.00	47.00
S2	713490.00	4323285.00	48.23
E1	713531.77	4323243.24	46.87
E2	713539.94	4323250.29	46.60
E3	713549.74	4323256.59	45.61
E4	713559.15	4323249.93	45.13
E5	713555.74	4323229.78	45.45
E6	713552.90	4323213.62	45.85
E7	713534.80	4323216.05	45.94
E8	713524.80	4323226.80	46.46
E9	713516.35	4323222.57	46.99
E10	713505.69	4323229.10	47.44
E11	713496.78	4323214.73	47.33
E12	713480.37	4323215.58	47.50
E13	713473.69	4323223.34	48.05
E14	713480.59	4323233.95	47.99
E15	713487.34	4323246.47	48.11
E16	713489.78	4323280.25	48.12
E17	713492.33	4323281.63	48.42
E18	713501.30	4323286.36	48.22
E19	713506.40	4323258.56	47.85
E20	713503.78	4323250.48	47.42
E21	713519.11	4323256.69	46.98
E22	713521.23	4323264.70	46.73
E23	713534.79	4323266.78	46.45
E24	713537.83	4323277.25	46.42
E25	713540.30	4323284.94	46.64
E26	713548.22	4323286.43	46.63
E27	713552.72	4323280.00	46.16
E28	713542.92	4323252.53	45.79
E29	713523.20	4323241.72	46.95
E30	713513.68	4323238.83	46.87
E31	713491.62	4323291.27	48.60
E32	713495.48	4323293.42	48.62
E33	713503.13	4323297.70	48.07
E34	713512.60	4323296.11	48.48
E35	713517.88	4323302.46	48.39
E36	713528.92	4323300.81	46.95
E37	713535.69	4323296.34	47.00
E38	713529.19	4323289.62	47.77
E39	713526.47	4323287.15	48.98
E40	713519.55	4323287.20	47.02
E41	713514.59	4323284.48	47.22
E42	713506.76	4323275.31	47.55
P1	713488.25	4323286.83	48.56
P2	713491.62	4323286.70	48.99
P3	713491.79	4323302.80	49.27
P4	713496.76	4323301.76	49.11
P5	713511.99	4323306.01	48.62
P6	713528.10	4323309.56	47.73
P7	713535.71	4323310.57	47.56
D1	713534.00	4323311.96	47.75
D2	713514.19	4323308.86	48.47
D3	713497.88	4323306.49	49.18
D4	713486.51	4323305.11	49.64
D5	713486.50	4323311.13	49.50
D6	713507.36	4323314.90	48.71
D7	713522.03	4323316.71	48.18
D8	713542.19	4323319.66	47.39
D9	713544.68	4323313.68	47.25
P8	713552.75	4323311.26	46.56
P9	713577.09	4323210.91	45.56
P10	713535.14	4323200.74	45.70
P11	713466.80	4323200.74	47.20
P12	713468.39	4323231.99	47.60

ΤΜΗΜΑ ΔΙΕΚΣΧΕΔΙΑΣΜΟΥ ΚΑΡΤΟΓΡΑΦΗΣ
ΕΞΕΤΗΣΕ ΚΑΙ ΤΟΠΟΘΕΤΗΣΕ ΣΤΗ ΒΑΣΗ
ΜΥΤΙΑΝΗ 16-3-2016
Ν. ΧΡΥΣΑΦΗΣ
ΠΟΛΙΤΙΚΟΣ ΜΗΧΑΝΙΚΟΣ Τ.Ε.

ΑΠΟΣΠΑΣΜΑ ΧΑΡΤΗ Γ.Υ.Σ. Φ.Χ. ΠΛΩΜΑΡΙ 5742/6

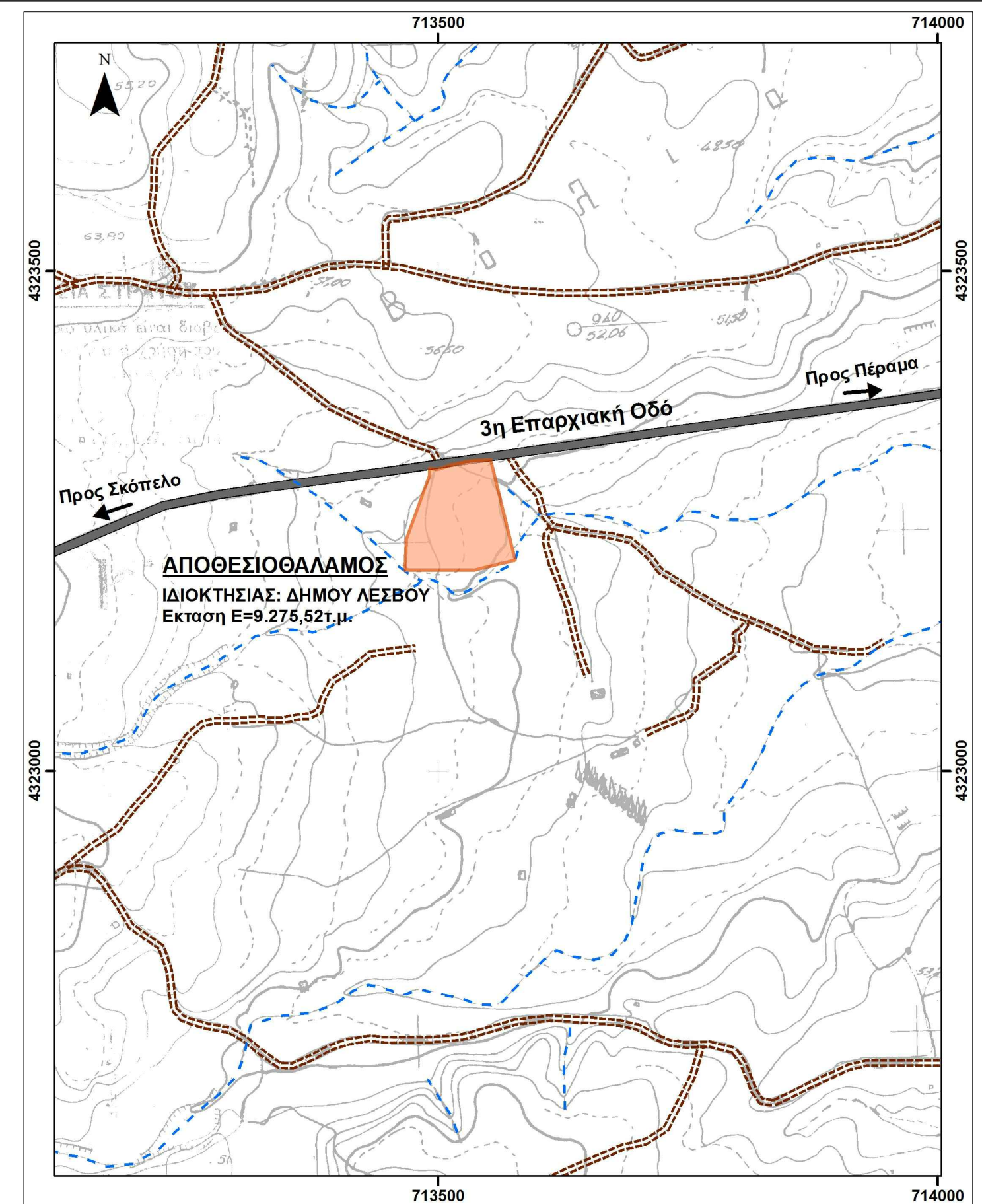

ΕΛΛΗΝΙΚΗ ΔΗΜΟΚΡΑΤΙΑ
ΠΕΡΙΦΕΡΕΙΑ ΒΟΡΕΙΟΥ ΑΙΓΑΙΟΥ
ΠΕΡΙΦΕΡΕΙΑΚΗ ΕΝΟΤΗΤΑ ΛΕΣΒΟΥ
Δ/ΝΣΗ ΤΕΧΝΙΚΩΝ ΕΡΓΩΝ

ΚΑΤΑΣΚΕΥΗ ΤΜΗΜΑΤΟΣ ΟΔΟΥ ΠΑΠΑΔΟΥ-ΠΛΩΜΑΡΙΟΥ (ΛΑΓΚΑΔΑ), ΟΛΟΚΛΗΡΩΣΗ ΤΩΝ ΕΡΓΑΣΙΩΝ ΠΑΡΑΚΑΜΨΗΣ ΣΤΗ ΘΕΣΗ ΛΑΓΚΑΔΑ

ΕΡΓΟ: **ΦΑΚΕΛΟΣ ΤΡΟΠΟΠΟΙΗΣΗΣ Α.Ε.Π.Ο.**

ΜΕΛΕΤΗΤΗΣ: **ΧΡΗΣΤΟΦΟΡΟΣ Ν. ΜΑΝΔΥΛΑΣ** (ΣΥΝΤΑΞΗ ΤΟΠΟΓΡΑΦΙΚΟΥ)
Χριστόφορος Ν. Μανδύλας & Συνεργάτες
Περιβαλλοντικές - Χωροταξικές Μελέτες & Εργασίες
Αγ. Ειρήνης 3Γ, 81100 ΜΥΤΙΑΝΗ
Τηλ./fax: 22510 - 29500
Email: xmandylas@yahoo.gr

ΚΟΝΣΙΝΟΠΟΥ ΧΡΥΣΟΥΛΑ
ΠΟΛΙΤΙΚΟΣ ΜΗΧΑΝΙΚΟΣ Τ.Ε.
ΑΜ.Ε.Τ.Ε.Μ.: 42055
ΚΑΡΑΪΟΥ ΒΩΤΣΗ 48
ΤΗΛ.: 22510 27217 - 6977 474338
ΑΔΜ: 110722224 - ΔΟΥ ΜΥΤΙΑΝΗΣ

ΑΡ. ΣΧΕΔΙΟΥ: **Σ-1**
ΘΕΜΑ: **ΤΟΠΟΓΡΑΦΙΚΟ ΔΙΑΓΡΑΜΜΑ**
Κλίμακα 1:250
ΦΕΒΡΟΥΑΡΙΟΣ 2016

ΕΛΕΓΧΘΗΚΕ
Μυσίμης 05-04-2016

ΘΕΩΡΗΘΗΚΕ
ΘΕΩΡΗΣΗ ΚΑΙ
ΚΑΤΑΣΤΑΣΗ ΣΤΕΡΕΟΤΥΠΟΥ
με αρ. πρωτ.: 42959/17-06-2016
Για το ιστορικό αντίστοιχο...
17-06-2016
ΦΩΤΙΟΣ ΚΡΑΪΒΗΣ
ΟΓΟΣ ΜΣΕ