

ΤΟΠΟΓΡΑΦΙΚΟ ΔΙΑΓΡΑΜΜΑ

ΕΚΤΑΣΗΣ ΜΗ ΔΑΣΙΚΗΣ
ΜΟΡΦΗΣ ΣΗΜΕΡΑ ΚΑΤΕΥΜΗ
ΑΡΧΟ ΑΓΝΩΣΤΟΥ

Εκτίμηση επιφάνειας 585.650,00 τ.μ., στη θέση : « Ρουτίκινα » Γ. Κ. Εύβοιας, Κτηριακής περιφέρειας Δήμου Λοκρών

ΑΠΟΣΤΑΣΜΑ ΦΥΛΑΝΟΥ ΧΑΡΤΗ Γ.Υ.Σ. (5397/4)

ΚΑΙΜΑΚΑ 1:5.000

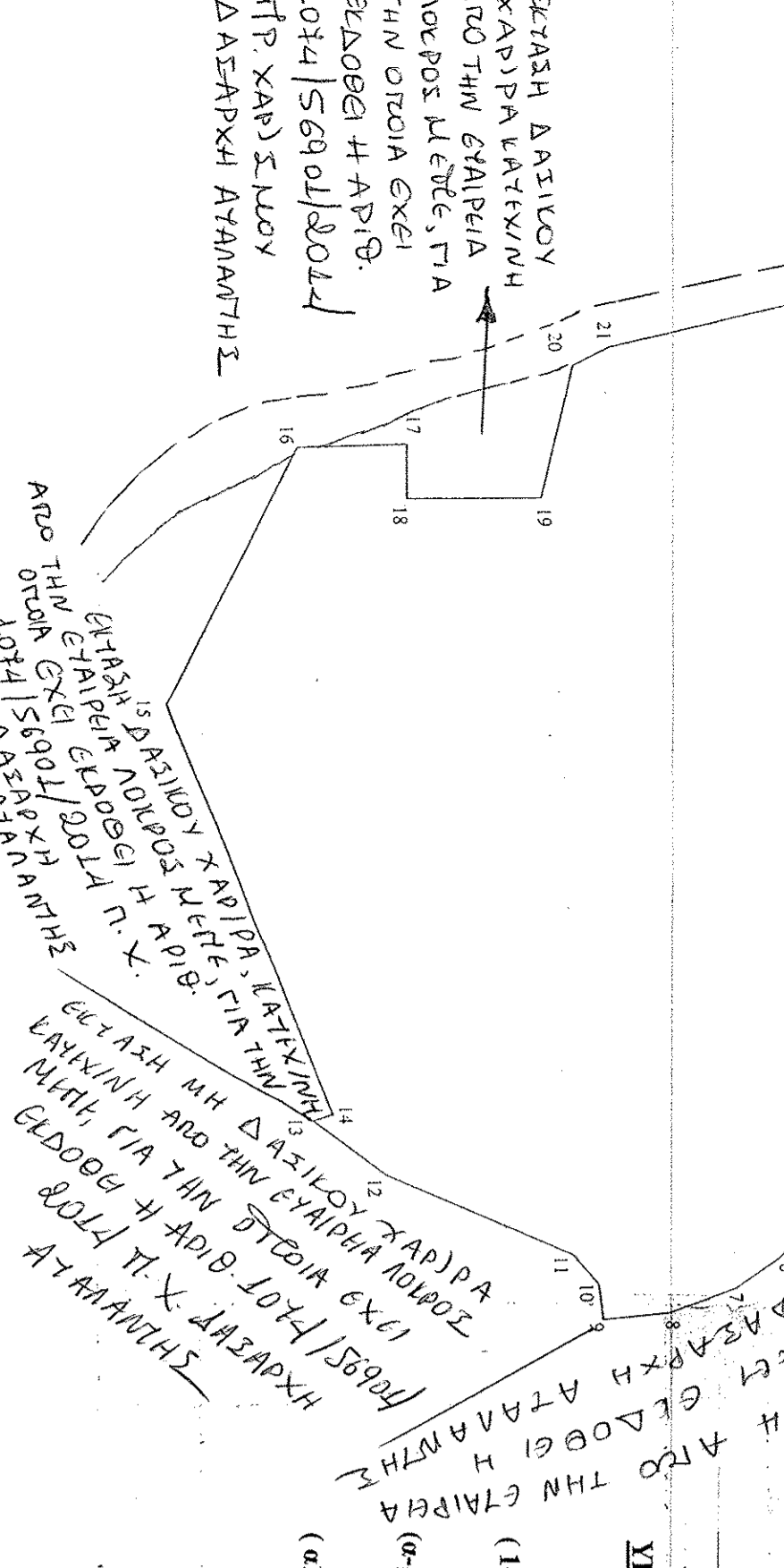
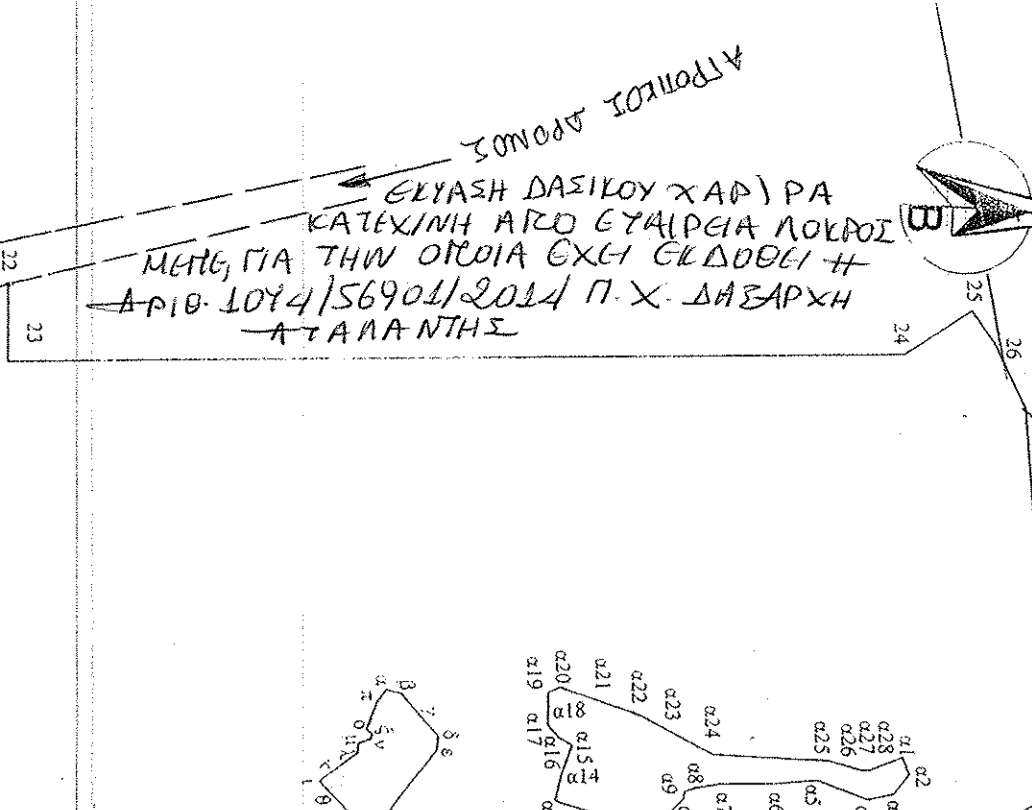

ΠΙΝΑΚΑΣ ΣΥΝΤΕΤΑΙΜΕΝΩΝ ΕΚΤΑΣΗΣ (1-2-3...-27-28-1) ΕΜΒΑΛΟΥ = 585.650,00 T.M.		ΑΠΟΣΤΑΣΕΙΣ ΜΕΤΑΞΥ ΣΗΜΕΙΑ	ΑΠΟΣΤΑΣΗ (M)
1	X	1-2	486,16
2	X	2-3	276,57
3	X	3-4	29,28
4	X	4-5	43,42
5	X	5-6	42,88
6	X	6-7	39,66
7	X	7-8	52,20
8	X	8-9	50,25
9	X	9-10	26,17
10	X	10-11	151,00
11	X	11-12	68,01
12	X	12-13	15,81
13	X	13-14	328,15
14	X	14-15	212,44
15	X	15-16	82,02
16	X	16-17	40,00
17	X	17-18	1,00
18	X	18-19	99,69
19	X	19-20	169,1
20	X	20-21	50,00
21	X	21-22	53,00
22	X	22-23	25,81
23	X	23-24	47,85
24	X	24-25	157,46
25	X	25-26	89,87
26	X	26-27	
27	X	27-28	
28	X	28-1	

ΣΗΜΕΙΟ	X	Y
01	410069,0545	4269421,2529
02	410080,5040	4269425,9131
03	410093,6495	4269398,1639
04	410097,0417	4269364,2720
05	410084,1081	4269334,4524
06	410086,2841	4269297,9127
07	410086,2841	4269282,5433
08	410088,6079	4269274,7769
09	410091,1128	4269255,6981
10	410095,4396	4269233,2344
11	410113,6754	4269191,8502
12	410110,0385	4269188,5303
13	410096,3639	4269193,2266
14	410077,0622	4269191,8502
15	410059,3690	4269183,4374
16	410054,6587	4269183,4374
17	410063,9078	4269191,8502
18	410024,9796	4269220,1294
19	410021,6318	4269245,5156
20	410031,3711	4269263,1925
21	410040,3662	4269294,1085
22	410049,7808	4269371,4647
23	410066,2466	4269399,3542
24	410070,8157	4269409,1967
25	410077,0491	
26	410077,3400	
27	410073,4192	
28	410073,4192	

ΣΗΜΕΙΟ	ΑΠΟΣΤΑΣΗ (M)
01-02	12,36
02-03	16,88
03-04	17,49
04-05	36,28
05-06	29,9
06-07	36,54
07-08	15,54
08-09	8,16
09-10	4,33
10-11	26,39
11-12	22,76
12-13	46,75
13-14	19,87
14-15	18,95
15-16	10,12
16-17	11,32
17-18	12,38
18-19	8,93
19-20	9,95
20-21	29,91
21-22	26,93
22-23	20,03
23-24	35,03
24-25	77,49
25-26	22,42
26-27	6,36
27-28	10,60
28-01	12,82

ΠΙΝΑΚΑΣ ΣΥΝΤΕΤΑΙΜΕΝΩΝ ΕΚΤΑΣΗΣ (01-02-03...-027-028-1) ΜΗ ΔΑΣΙΚΟΥ ΧΑΡΑΚΤΗΡΑ, ΕΜΒΑΛΟΥ = 3.594,40 T.M.	
01	410072,2815
02	410072,2815
03	410072,2815
04	410072,2815
05	410072,2815
06	410072,2815
07	410072,2815
08	410072,2815
09	410072,2815
10	410072,2815
11	410072,2815
12	410072,2815
13	410072,2815
14	410072,2815
15	410072,2815
16	410072,2815
17	410072,2815
18	410072,2815
19	410072,2815
20	410072,2815
21	410072,2815
22	410072,2815
23	410072,2815
24	410072,2815
25	410072,2815
26	410072,2815
27	410072,2815
28	410072,2815

ΑΠΟΣΤΑΣΕΙΣ ΜΕΤΑΞΥ ΣΗΜΕΙΑ	ΑΠΟΣΤΑΣΗ (M)
0-β	10,48
β-γ	18,22
γ-δ	18,98
δ-ε	9,32
ε-ζ	67,84
ζ-η	4,65
η-θ	28,65
θ-ι	16,91
ι-κ	17,45
κ-λ	14,22
λ-μ	6,08
μ-ν	9,18
ν-ξ	3,56
ξ-ο	4,27
ο-π	18,88
π-α	10,61

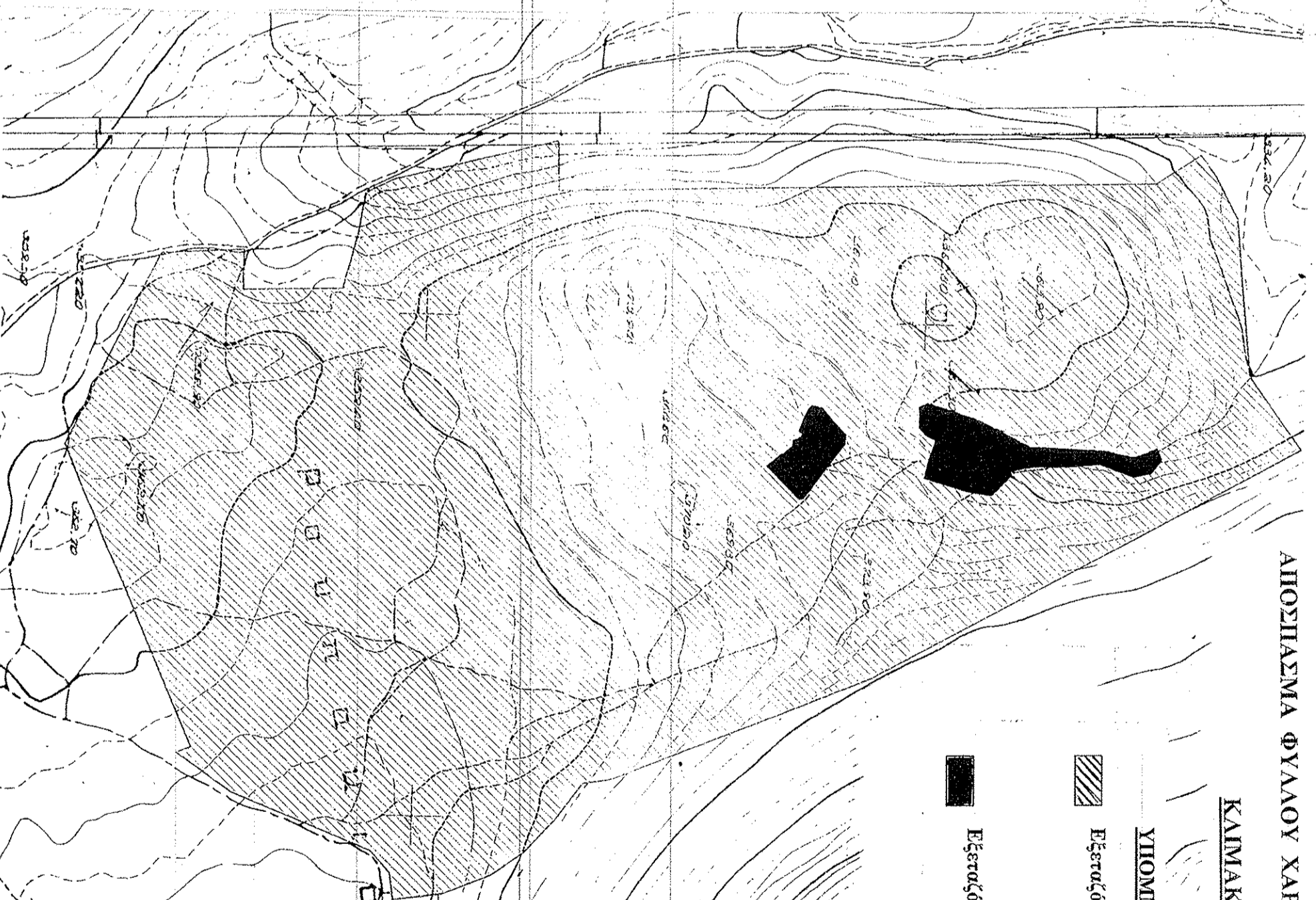

ΚΑΙΜΑΚΑ 1:5.000

ΥΠΟΜΗΝΙΑ

Εξαρτώμενη έκταση, συνολικό επιφάνεια 585.650,00 τ.μ.

Εξαρτώμενες εκτάσεις μη δικαστικό χαρακτήρα

Εργοδότης	ΝΟΚΡΟΣ ΜΟΝΟΝΡΟΣΕΝΗ Ε.Π.Ε
Έργο	ΤΟΠΟΓΡΑΦΙΚΗ ΑΝΟΥΥΝΟΣΗ
Θέση	"ΜΑΥΡΟΜΑΝΤΡΑ" ΕΞΑΡΧΟΣ "ΡΟΥΤΙΚΗ"
Μελετητής	ΜΑΖΙΩΤΗΣ ΝΙΚΟΛΑΟΣ
Θέμα Σχεδίου	Αρ. ΣΧΕΔ.
Καίμακας:	1:5000
Ημερομηνία:	4-6-2016
Υπογραφή	Σφραγίδα

ΕΛΛΗΝΙΚΗ ΔΗΜΟΚΡΑΤΙΑ
ΥΠΟΥΡΓΕΙΟ ΠΑΙΔΕΙΑΣ, ΕΡΕΥΝΑΣ ΚΑΙ ΘΡΗΣΚΕΥΜΑΤΩΝ
ΙΝΣΤΙΤΟΥΤΟ ΤΕΧΝΟΛΟΓΙΑΣ ΥΠΟΛΟΓΙΣΤΩΝ ΚΑΙ ΕΚΔΟΣΕΩΝ ΔΙΔΑΚΤΙΚΩΝ ΒΙΒΛΙΩΝ
ΕΠΙΧΕΙΡΗΣΙΑΚΟ ΠΡΟΓΡΑΜΜΑ
ΕΚΠΑΙΔΕΥΤΙΚΕΣ ΤΕΧΝΟΛΟΓΙΕΣ
Μελέτη και ανάπτυξη εκπαιδευτικού υλικού για τους μαθητές της Δευτεροβάθμιας εκπαίδευσης

Επιμέλεια έκδοσης: 9/9/2016

Αναδοχή: 9/9/2016

ΕΛΛΗΝΙΚΗ ΔΗΜΟΚΡΑΤΙΑ
ΥΠΟΥΡΓΕΙΟ ΠΑΙΔΕΙΑΣ, ΕΡΕΥΝΑΣ ΚΑΙ ΘΡΗΣΚΕΥΜΑΤΩΝ
ΙΝΣΤΙΤΟΥΤΟ ΤΕΧΝΟΛΟΓΙΑΣ ΥΠΟΛΟΓΙΣΤΩΝ ΚΑΙ ΕΚΔΟΣΕΩΝ ΔΙΔΑΚΤΙΚΩΝ ΒΙΒΛΙΩΝ
ΕΠΙΧΕΙΡΗΣΙΑΚΟ ΠΡΟΓΡΑΜΜΑ
ΕΚΠΑΙΔΕΥΤΙΚΕΣ ΤΕΧΝΟΛΟΓΙΕΣ
Μελέτη και ανάπτυξη εκπαιδευτικού υλικού για τους μαθητές της Δευτεροβάθμιας εκπαίδευσης

Επιμέλεια έκδοσης: 9/9/2016

Αναδοχή: 9/9/2016

ΕΛΛΗΝΙΚΗ ΔΗΜΟΚΡΑΤΙΑ
ΥΠΟΥΡΓΕΙΟ ΠΑΙΔΕΙΑΣ, ΕΡΕΥΝΑΣ ΚΑΙ ΘΡΗΣΚΕΥΜΑΤΩΝ
ΙΝΣΤΙΤΟΥΤΟ ΤΕΧΝΟΛΟΓΙΑΣ ΥΠΟΛΟΓΙΣΤΩΝ ΚΑΙ ΕΚΔΟΣΕΩΝ ΔΙΔΑΚΤΙΚΩΝ ΒΙΒΛΙΩΝ
ΕΠΙΧΕΙΡΗΣΙΑΚΟ ΠΡΟΓΡΑΜΜΑ
ΕΚΠΑΙΔΕΥΤΙΚΕΣ ΤΕΧΝΟΛΟΓΙΕΣ
Μελέτη και ανάπτυξη εκπαιδευτικού υλικού για τους μαθητές της Δευτεροβάθμιας εκπαίδευσης

Επιμέλεια έκδοσης: 9/9/2016

Αναδοχή: 9/9/2016