ΑΠΟΣΠΑΣΜΑ Φ.Χ. Γ.Υ.Σ. 6225-3 κλ. 1:5000

17	302606.99	4236006.17	44	302710.91	4236100.76
17*	302622.82	4236002.31	45	302710.84	4236108.66
18	302660.31	4235995.05	46	302716.74	4236104.26
19	302648.32	4235983.25	47	302720.06	4236101.79
20	302678.70	4236010.36	48	302713.23	4236093.88
21	302684.18	4236068.82	49	302715.90	4236107.21
22	302694.90	4236061.57	50	302720.72	4236113.71
23	302694.20	4236060.58	51	302731.01	4236106.81
24	302695.44	4236059.77	52	302731.97	4236107.96
25	302691.30	4236053.63	53	302732.74	4236107.05
26	302700.62	4236046.60	54	302738.96	4236099.79
27	302701.62	4236044.61	55	302730.36	4236091.44
28	302703.02	4236046.51	56	302724.25	4236098.78
29	302705.15	4236053.46	57	302729.63	4236105.17
30	302707.16	4236052.14	58	302723.19	4236082.37
31	302712.39	4236061.01	59	302715.82	4236088.59
32	302701.13	4236068.38	60	302721.77	4236097.12
33	302700.11	4236069.01	61	302729.57	4236090.43
34	302702.14	4236069.85	62	302725.47	4236148.27
35	302706.73	4236066.80	63	302732.74	4236118.95
36	302712.46	4236062.99	64	302742.81	4236101.02
37	302708.25	4236080.84	65	302712.02	4236061.23
38	302700.31	4236103.95	66	302712.42	4236061.84
39	302696.81	4236107.08			

Ε_ΑΔ.3 = 2.897,48 τ.μ.
Ε_ΑΔ.5 = 724,05 τ.μ.
Ε_ΑΔ.4 = 101,52 τ.μ.
Ε_ΔΔ.2 = 8,36 τ.μ.
Ε_Π.2 = 159,49 τ.μ.
Ε_Π.3 = 22,45 τ.μ.
Ε_ΔΔ.3 = 0,16 τ.μ.
Ε_ΑΔ.4 = 1.294,44 τ.μ.
Ε_ΔΔ.2 = 268,48 τ.μ.
Ε_Π.4 = 119,84 τ.μ.
Ε_Π.5 = 101,87 τ.μ.
Ε_Π.6 = 112,52 τ.μ.
Ε_ΑΝ.3 = 1.080,91 τ.μ.

ΣΥΝΤΕΤΑΓΜΕΝΕΣ ΟΡΙΩΝ ΣΤΟ ΚΡΑΤΙΚΟ ΣΥΣΤΗΜΑ ΣΥΝΤΕΤΑΓΜΕΝΩΝ ΕΓΣΑ 87

α/α	Χ	Ψ
1	302529.409	4235973.748
2	302536.536	4235982.181
3	302541.895	4235985.157
4	302639.039	4236016.518
4Α	302677.366	4236067.660
5	302704.832	4236123.352
6	302719.802	4236151.445
7	302770.811	4236122.888
8	302758.917	4236101.641
9	302751.517	4236103.812
10	302736.039	4236098.851
11	302729.907	4236090.844
12	302719.637	4236077.883
13	302712.647	4236068.796
14	302712.329	4236059.161
15	302694.729	4236035.238
16	302688.658	4236022.853
17	302678.106	4236007.352
18	302669.275	4235997.933
19	302664.497	4235993.061
20	302658.469	4235988.511
21	302652.602	4235985.359
22	302648.294	4235983.236
23	302632.654	4235977.448
24	302617.781	4235972.240
25	302564.174	4235953.731
26	302551.980	4235943.136
27	302542.980	4235946.938
28	302531.644	4235962.482

ΘΕΩΡΕΙΤΑΙ
Σύμφωνα με την αριθ. 02/2016 Απόφαση της Α' ΤΕΕΑ Αχαΐας
Πάτρα 6 Απρ. 2016
Η Πρόεδρος
Παν. Χρυσοσπάθη
Τα Μέλη
1. Αρ. Μίνος
2. Ευαγ. Δεληγιάννης
3. Γεωρ. Καραγκούνης

ΕΚΤΟΣ ΣΧΕΔΙΟΥ

ΙΔΙΟΚΤΗΣΙΑ ΑΓΝΩΣΤΩΝ

Αντίκειται στην από 28/10/2013 ...

ΠΑΠΑΔΑΝΑΣΙΟΥ ΒΑΣΙΛΕΙΟΣ
ΔΑΣΟΛΟΓΟΣ

ΟΡΘΟΦΩΤΟΧΑΡΤΗΣ ΕΘΝ. ΚΤΗΜΑΤΟΛΟΓΙΟΥ 1 :2000

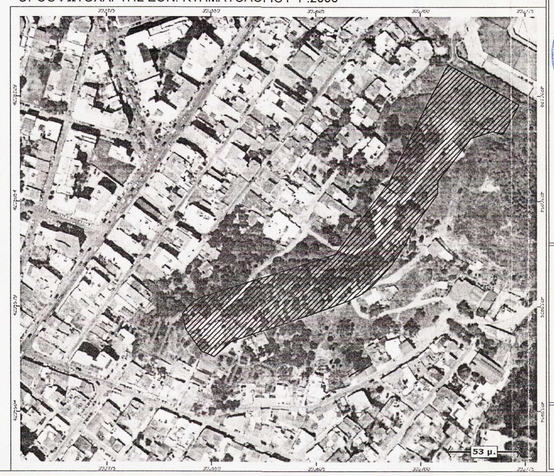

ΕΛΛΗΝΙΚΗ ΔΗΜΟΚΡΑΤΙΑ - ΝΟΜΟΣ ΑΧΑΪΑΣ
ΔΗΜΟΣ ΠΑΤΡΕΩΝ
ΔΙΕΥΘΥΝΣΗ ΕΡΓΩΝ

ΤΟΠΟΓΡΑΦΙΚΟ ΔΙΑΓΡΑΜΜΑ

ΘΕΜΑ : ΕΚΔΟΣΗ ΠΡΑΞΗΣ ΧΑΡΑΚΤΗΡΙΣΜΟΥ & ΑΔΕΙΑΣ ΕΡΓΑΣΙΩΝ

ΕΡΓΟ : ΚΑΤΑΣΚΕΥΗ ΟΔΟΥ ΚΑΝΑΚΑΡΗ (ΤΜΗΜΑ - ΝΟΡΜΑΝ - ΑΓ.ΣΟΦΙΑΣ)

ΑΡΙΘΜΟΣ ΣΧΕΔΙΟΥ

ΕΜΒΑΔΟ ΕΚΤΑΣΗΣ ΥΠΟ ΣΤΟΙΧΕΙΑ :
1-2-3-4-4Α-5-6-7-8-9-10-11-12-13-14-15-16-17-18-19-20-21-22-23-24-25-26-27-28-1 = 10.887,13 τ.μ.

Ακριβές Αντίγραφο
Ο Προϊστ. Διοικητικού
Νικόλαος Βρυνιός
Γραμματέας Π.Ε.Α. Αχαΐας

ΘΕΩΡΗΘΗΚΕ
Σύμφωνα με το αριθ. 1285ογ/12608 έγγραφό μας του σώματος υποστηλωτικού φέρους.
Πάτρα 25-10-2013
Ο Διοικητής
ΣΤΑΥΡΟΣ ΒΑΡΒΑΤΣΟΥΛΗΣ
Δασολόγος

ΠΑΤΡΑ,
Ο ΣΥΝΤΑΞΑΣ
ΒΑΝΤΑΡΑΚΗΣ ΒΑΣΙΛΗΣ
ΠΟΛΙΤΙΚΟΣ ΜΗΧΑΝΙΚΟΣ
ΔΗΜΟΥ ΠΑΤΡΕΩΝ
ΤΗΛ. 6966.268 - ΠΑΤΡΑ

ΘΕΩΡΗΘΗΚΕ
ΓΕΩΡΓΙΟΣ ΠΑΠΑΚΩΝΣΤΑΝΤΟΠΟΥΛΟΣ
ΔΙΠΛ. ΤΟΠΟΓΡΑΦΟΣ ΜΗΧΑΝΙΚΟΣ Ε.Μ.Π. Msc
ΔΗΜΟΣ ΠΑΤΡΕΩΝ
ΕΠΙΜ. 19/5.273

ΚΛΙΜΑΚΕΣ 5 0 10 25 — 1 : 500