

ΤΕΧΝΙΚΟ ΓΡΑΦΕΙΟ

ΠΙΝΑΚΙΔΑ ΣΧΕΔΙΩΝ

ΦΑΚΕΛΟΣ ΤΟΠΟΓΡΑΦΙΚΩΝ

ΜΕΛΕΤΗΤΗΣ:

ΜΑΥΤΟΓΛΟΥ ΧΡΗΣΤΟΣ
Πολ. Μηχ/κος

ΕΡΓΟΔΟΤΕΣ: ΤΖΙΒΑΡΑΣ ΓΕΩΡΓΙΟΣ

ΕΡΓΟ:

ΚΑΤΑΣΚΕΥΗ ΠΕΡΙΦΡΑΣΗΣ

(ΕΚΤΟΣ ΟΙΚΙΣΜΟΥ)

ΘΕΜΑ ΣΧΕΔΙΟΥ: ΤΟΠΟΓΡΑΦΙΚΟ ΔΙΑΓΡΑΜΜΑ

ΑΡΙΘΜΟΣ ΣΧΕΔΙΟΥ:

T - 1

ΘΕΣΗ ΕΡΓΟΥ: Δημοτική οδός Διυμυρτείου

ΔΗΜΟΤΙΚΟ ΔΙΑΜΕΡΙΣΜΑ: ΔΙΑΥΜΟΤΕΙΧΟΥ

ΚΑΙΜΑΚΑ:

ΚΑ. 1:500

ΠΕΡΙΦΕΡΙΑΚΗ ΕΝΟΤΗΤΑ:

ΕΒΡΟΥ

ΕΜΒΑΔΟΝ (Α.Β...Ε.Α.)

1195,35 τ.μ.

ΠΕΡΙΟΔ. ΕΚΠΟΝΗΣΗΣ:

ΙΟΥΝΙΟΣ 2016

ΘΕΩΡΗΣΗ ΥΠΗΡΕΣΙΑΣ:

ΣΦΡΑΓΙΔΑ ΥΠΟΓΡΑΦΗ:

ΤΟΠΟΓΡΑΦΙΚΟ ΔΙΑΓΡΑΜΜΑ ΚΑ. 1 : 500

ΔΗΛΩΣΗ ΜΗΧΑΝΙΚΟΥ (Ν. 651/77)

Δηλώνω σύμφωνα με το νόμο για το γεωτεχνικό με στοιχεία (Α.Β...Ε.Α) και επιβάδων 1195,35 τ.μ. τη που βρίσκεται σε Δημοτική οδός του Δήμου Διυμυρτείου. Γεωφωτοεικασία Έβρου ότ:

ο είναι άρτια και οικοδομήσιμη ως προς το επιβάδων και τις διαστάσεις σύμφωνα με τις

πρόσδομικές διαστάσεις που έχουν οριστεί στο ΖΟΕ.

β) Βρίσκεται εκτός ορίων του Διυμυρτείου και εκτός ΖΟΕ.

γ) Δεν εμπίπτει στις διαστάσεις του νόμου 1337/83 περί εισφορών σε γη και χρήση.

δ) εντός αυτού δε διεκδικούνται εδαφικές γαμήλιες μετρήσεις ή άλλα από αυτό δε διεκδικείται πέλα ή οδός προϋφιστάμενη του 1923 (ε) εντός αυτού ή σε απόσταση μικρότερη των 20μ από αυτό δε διεκδικείται πέλα ή οδός προϋφιστάμενη του 1923 (ζ) εντός γεωτεχνικού δεν υπάρχουν θέματα.

Ο ΜΗΧΑΝΙΚΟΣ

ΥΠΕΥΘΥΝΗ ΔΗΛΩΣΗ ΙΔΙΟΚΤΗΤΗ (Ν. 4030/2011)

Ο κτρώι υπογεγραμμένοι Τζιβάρας Γεώργιος δηλώνω υπεύθυνα ότι:

- το απόστημα με στοιχεία (Α.Β...Ε.Α) και επιβάδων 1195,35 τ.μ. είναι ιδικτηρία μου σύμφωνα

με το συμβόλαιον υπ. αρ. 1613/29-04-2004 της συμβολαιογράφου Μαρίας Βαση Τσερέζη

- βρίσκεται σε δημοτική οδό στη θέση <Αγία> στην κτηματική περιοχή του Δήμου του δήμου

ΔΙΑΧΟΥ Π.Ε. ΕΒΡΟΥ. Τα όρια του αγρού έχουν υποδομηθεί από τους

επιβάδων για την ακρίβεια των δηλούμενων ορίων του γεωτεχνικού και για την τριμερή και

την αιτία του δικαίωματος που να ζητησούν την έγκριση εργασιών μικρής κλίμακας.

Ο ΔΗΛΩΣ

ΕΜΒΑΔΟΝ ΓΕΩΜΑΧΙΟΥ

Ε.β. (Α.Β...Ε.Α.) = 1195,35 τμ (υτ. αρ. 1613/29-04-2004 συμβολαίου)

ΠΑΡΑΤΗΡΗΣΕΙΣ

1. Το διάγραμμα είναι ενταγμένο στο κρατικό σύστημα συντεταγμένων ΕΤΣΑ 87

2. Οι διαστάσεις και τα επιβάδων αναλογισθήκαν αναλυτικά από τις συντεταγμένες των κορυφών

3. Η έγκριση από το ΕΤΣΑ 87 παραγιστάται με παρατηρήσεις που διετύχθησαν την Παρασκευή 3.06.2016

και στο χρονικό διάστημα από 15:00 μμ έως 16:00 μμ κλοντες χρήση του σταθμού ORES (με βάση η Ν. Ορεινά)

της διμετρικής εταιρείας CIVILSHOP με συντεταγμένες Χ : 708585,5230 και ψ : 457958,8577, για τις μετρήσεις

Χρησε δεκτης STONEX S9 GNSSS SERIAL NUMBER W1119739758GEM

4. Εδώτες αποστάσεις από όρια οδού: 15,00 μ. (Deurekuvwv επρχιακή οδός) < ΦΕΚ-293/Β/7-4-95>

5. Γεωφωτοεικασία του γεωτεχνικού με

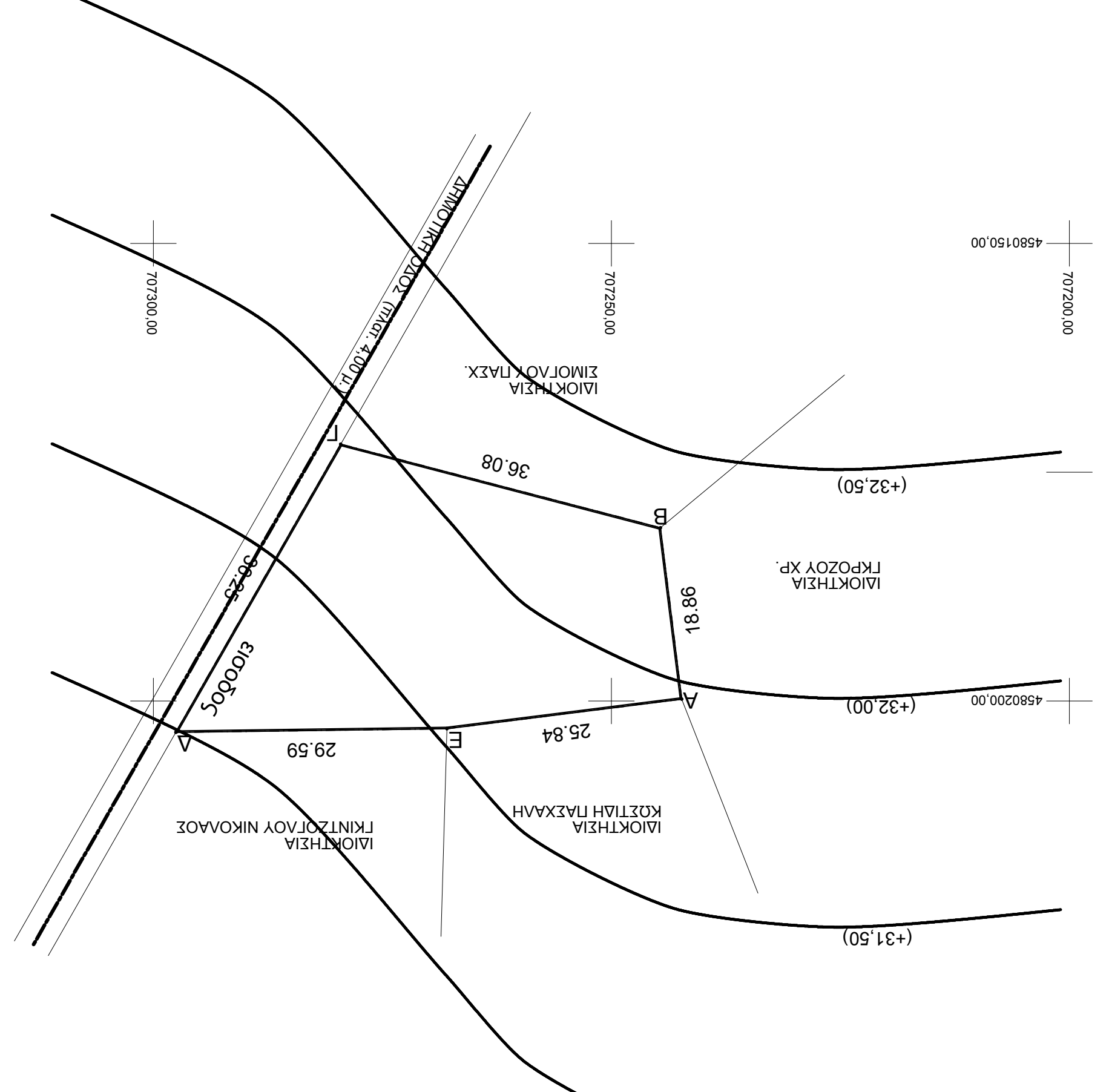
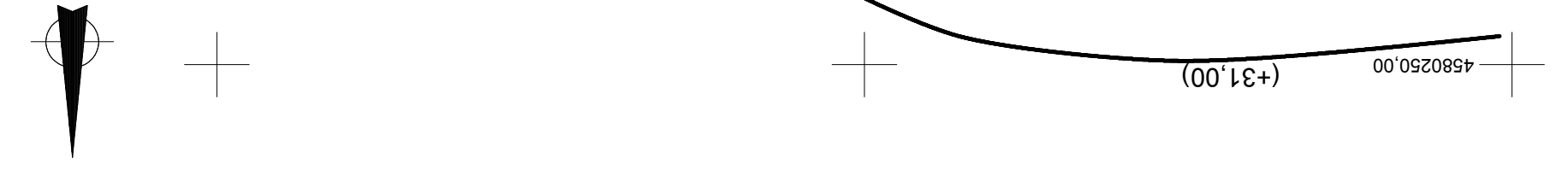

Κορυφές	Επιβάδων	Πίνακας Συντεταγμένων Κορυφών τελικής	ΑΒ...ΕΑ	1195,35	Σύνολο	Σημείο	X	Z	Υ
A	18,86	707244,64	4580181,08	+32,10					
B	36,08	707279,54	4580171,95	+31,80					
T	36,25	707297,53	4580203,42	+31,10					
Δ	29,59	707267,94	4580203,03	+31,45					
E	25,84	707242,31	4580199,79	+32,00					
A	25,84	707242,31	4580199,79	+32,00					

ΥΠΟΜΝΗΜΑ ΣΥΜΒΟΛΙΣΜΟΥ

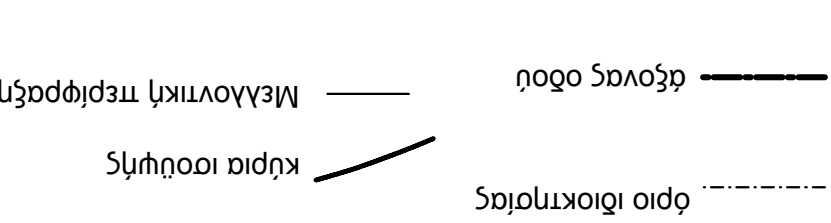

ΟΔΟΠΟΙΗΤΙΚΟ ΣΚΑΡΙΦΗΜΑ



ΓΕΝΙΚΟΙ ΟΡΟΙ ΔΟΜΗΣΗΣ

Ποσοστό κάλυψης: 10%

Συντελεστής δόμησης: 0,20

Υψος κτισμάτων: 7,50μ + 1,20μ. (στέγη)

Υψος περιφράγματος: 2,50 μ.

Αριθμός ορόφων: 2

Κλίση εδάφους επί της εκατό: < 15,00%

Συντελεστής όγκου: 5,50 Χ Σύνολο δόμησης

Δεν επιτρέπεται η κατασκευή κτισμάτων σε υποστηρίγματα (PLOTS)

Απαρνείται έγκριση αρχαιοτήτων

ΕΚΤΟΣ ΟΡΙΩΝ ΟΙΚΙΣΜΟΥ (ΦΕΚ 141/Δ/64 Π.Δ.24.05.1985 - ΦΕΚ 270Δ/31.05.1985 & Ν. 3212 - ΦΕΚ 308Α/31.12.2003)

Αρτιότητα κατά κανόνα: (για πρόσωπο σε κοινωχρήστο όριο)

Επιβάδων = 4000,00τμ - Πρόσωπο = 25,00μ

(για πρόσωπο σε Διεθνείς, Εθνικές Επαρχιακές, Δημοτικές και κοινοτικές οδούς ως και σε εγκαταλελειμένα τμήματα τους και σε οριζοδόρμους γκαράζ)

Επιβάδων = 4000,00τμ - Πρόσωπο = 45,00μ - Βάθος = 50,00μ

Αρτιότητα κατά παρακκλήσι: (Χωρίς πρόσωπο σε όριο)

Επιβάδων = 4000,00τμ (πρό 31.12.2003)

Επιβάδων = 4000,00τμ - Πρόσωπο = 10,00μ - Βάθος = 15,00μ (πρό 12.11.1962)

Επιβάδων = 1200,00τμ - Πρόσωπο = 20,00μ - Βάθος = 35,00μ (πρό 12.09.1964)

Επιβάδων = 2000,00τμ - Πρόσωπο = 25,00μ - Βάθος = 40,00μ (πρό 17.10.1978)

και σε εγκαταλελειμένα τμήματα τους και σε οριζοδόρμους γκαράζ)

Επιβάδων = 2000,00τμ - Πρόσωπο = 25,00μ - Βάθος = 40,00μ (πρό 17.10.1978)

Επιβάδων = 2000,00τμ - Πρόσωπο = 25,00μ - Βάθος = 40,00μ (πρό 12.09.1964)

Επιβάδων = 1200,00τμ - Πρόσωπο = 20,00μ - Βάθος = 35,00μ (πρό 12.09.1964)

Επιβάδων = 750,00τμ - Πρόσωπο = 10,00μ - Βάθος = 15,00μ (πρό 12.11.1962)