

ΔΥΝΑΜΙΚΟΤΗΤΑ ΜΟΝΑΔΑΣ : 125 ΛΙΓΟΠΡΩΒΑΤΑ ή 3 ΙΣΟΔΥΝΑΜΑ																
ΠΙΝΑΚΑΣ 1																
Ελάχιστες αποστάσεις των κτηνοτροφικών εγκαταστάσεων (πλάγι των οικοπέδων όμορι) από ζωνοδοξία κατά τομογραφική εγκατάσταση... (αριθμοί αποστάσεων σε μέτρα)																
Χώρα Προστασίας	α/α	6 εκ	10	11 εκ	20	21 εκ	40	41 εκ	80	81 εκ	160	161 εκ	320	321 εκ	650	> 650
Συμβολή και άλλα υλικά (κατασκευή κολυμβηθών και κοσμητικές διατάξεις)		400	400	400	900	900	900	900	900	900	900	900	900	900	900	900
Ποικιλίες (πυρρίνες, κη-υλόμενες, σφραγισμένες, με παραφίλες, οβελιαστές, κλπ) με κοσκίνο 5mm	χωρίς πετρελάκι	χωρίς πετρελάκι	χωρίς πετρελάκι	χωρίς πετρελάκι	150	150	150	150	150	150	150	150	150	150	150	
Ποικιλίες (πυρρίνες, κη-υλόμενες, σφραγισμένες, με παραφίλες, οβελιαστές, κλπ) με κοσκίνο 5mm (προστασία)		100	150	200	250	300	350	400	500	600						
Ποικιλίες (πυρρίνες, κη-υλόμενες, σφραγισμένες, με παραφίλες, οβελιαστές, κλπ) με κοσκίνο 5mm (προστασία)		50	100	150	200	250	250	250	250	250						
Μονοκλιτήρι, σφραγισμένο (φρέσκο), πιάτ, φρέσκο, κη-υλόμενες, σφραγισμένες, με παραφίλες, οβελιαστές, κλπ) με κοσκίνο 5mm (προστασία)		Οι αποστάσεις θα καθορίζονται κατά περίπτωση και για τη χρήση της οδοδοξίας, Επικρατίας, η οποία θα λαμβάνεται υπόψη και τα προβλεπόμενα άρθρα 2 του Ν. 1011/89 (Α.Τ.Σ.Τ.)														
ΠΙΝΑΚΑΣ 2																
Ελάχιστες αποστάσεις των κτηνοτροφικών εγκαταστάσεων (πλάγι των οικοπέδων όμορι) από τα όρια οικισμών, πόλεων, βρφαίων, κη-υλόμενων, κ.λπ. σε μέτρα																
Χώρα Προστασίας	α/α	6 εκ	10	11 εκ	20	21 εκ	40	41 εκ	80	81 εκ	160	161 εκ	320	321 εκ	650	> 650
Επιφανειακά βρφαία και πετρελάκια (χωρίς)		-	-	-	50	100	100	100	100	100	100	100	100	100	100	
Επίτοιχο βρφαίο		-	-	-	100	150	150	150	150	150						
Στοιβάκι και χωράφι με 300 κοσκίνο		50	100	150	250	400	550	750	900	900	900	900	900	900	900	
Στοιβάκι και χωράφι με 500 κοσκίνο		100	150	250	400	550	750	900	900	900	900	900	900	900	900	
Πόδας και κη-υλόμενες 2001 - 2009 κοσκίνο		200	250	400	550	750	900	900	900	900	900	900	900	900	900	
Πόδας με πλάγιο με κοσκίνο 5000 κοσκίνο		300	400	550	750	1000	1000	1000	1000	1000	1000	1000	1000	1000	1000	

**ΚΛΙΜΑΚΑ 1/200**  
**ΣΥΣΤΗΜΑ ΣΥΝ/ΝΩΝ ΕΓΣΑ '87**

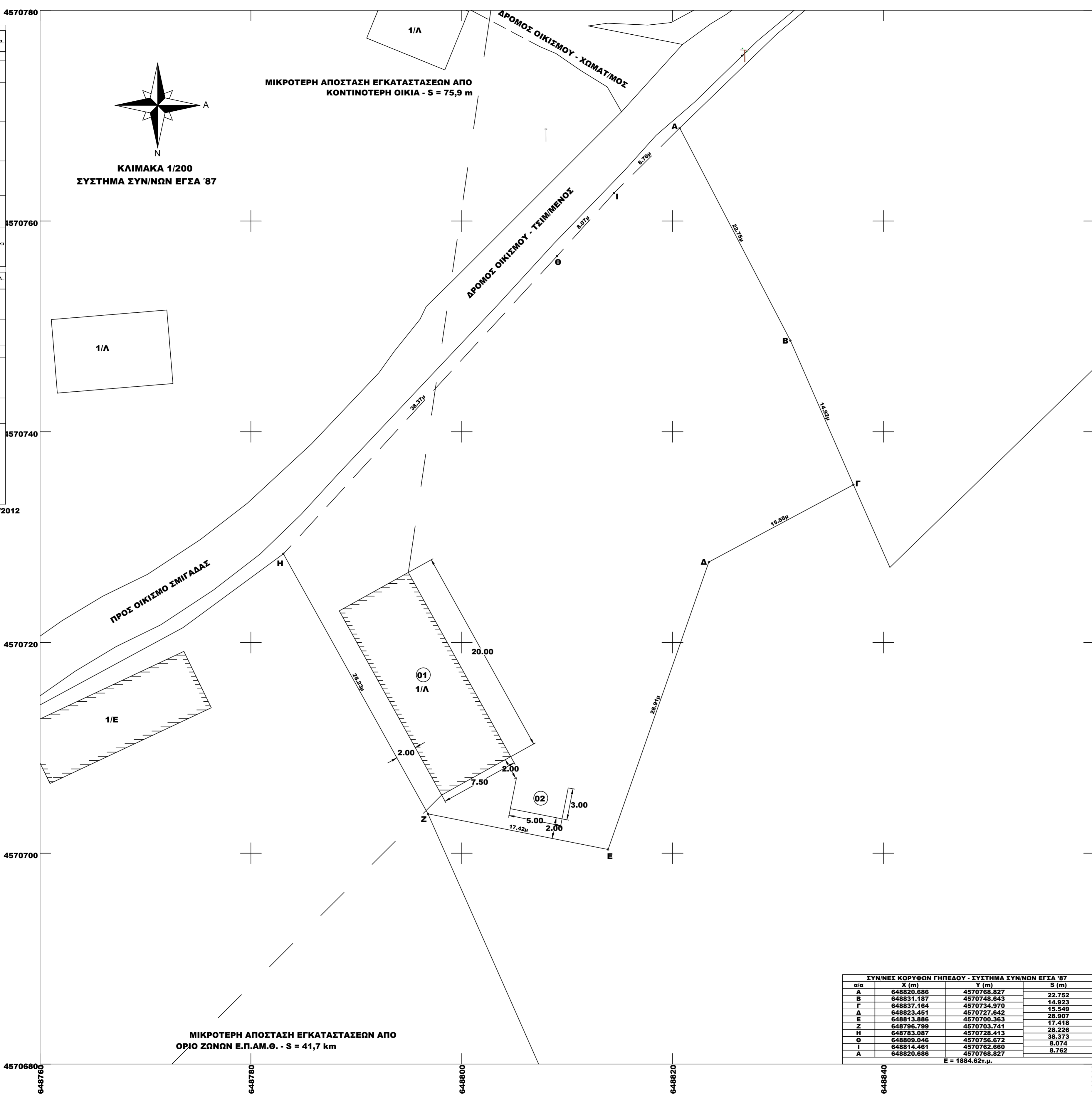

ΣΥΝ/ΝΕΣ ΚΟΡΥΦΩΝ ΓΗΠΕΔΟΥ - ΣΥΣΤΗΜΑ ΣΥΝ/ΝΩΝ ΕΓΣΑ '87			
α/α	X (m)	Y (m)	S (m)
A	648820.686	4570768.627	22.752
B	648831.187	4570768.643	14.923
Γ	648837.164	4570734.970	15.549
Δ	648823.451	4570727.642	28.307
Ε	648813.886	4570700.363	17.418
Z	648786.799	4570703.741	28.226
H	648783.087	4570728.413	38.373
θ	648809.046	4570756.672	8.674
I	648814.461	4570762.660	8.762
A	648820.686	4570768.627	

E = 1884.62γμ.

**ΤΟΠΟΓΡΑΦΙΚΟ ΔΙΑΓΡΑΜΜΑ**  
**ΓΗΠΕΔΟΥ ΕΝΤΟΣ ΚΤΗΜ. ΠΕΡ. ΜΥΡΤΙΣΚΗΣ Δ. ΑΡΡΙΑΝΩΝ / Ν. ΡΟΔΟΠΗΣ**

**ΟΡΟΙ ΔΟΜΗΣΗΣ (ΚΑΝΟΝΑΣ)**  
Π.Δ. 31-5-85-ΦΕΚ 270Δ - Ν.3212/2003 ΦΕΚ 308Α/31-12-03  
ΓΗΠΕΔΑ ΕΚΤΟΣ ΣΧΕΔΙΟΥ - ΑΡΤΙΟΤΗΤΑ 4000μ<sup>2</sup> (ΚΑΝΟΝΑΣ)  
ΜΕΓΙΣΤΗ ΚΑΛΥΨΗ 10% - ΜΕΓ. Σ.Δ = 0,2 - ΕΛ. ΠΡΟΣΩΠΟ : 25,00μ

**ΟΡΟΙ ΔΟΜΗΣΗΣ (ΚΑΤΑ ΠΑΡΕΚΚΛΙΣΗ)**  
ΓΗΠΕΔΑ ΚΑΤΑ ΤΗΝ 31-5-85 ΜΕ ΠΡΟΣΩΠΟ ΣΕ ΔΙΘΕΩΝΕΙΣ,ΕΘΝΙΚΕΣ,ΕΠΑΡΧΙΑΚΕΣ,ΔΗΜΟΤΙΚΕΣ & ΚΟΙΝΟΤΙΚΕΣ ΟΔΟΥΣ ΕΦΘΟΣΗ:  
ΕΧΟΥΝ ΕΛ. ΕΜΒΑΔΩΝ 2000μ<sup>2</sup>-ΠΡΟΣΩΠΟ 25μ(ΤΑ ΓΗΠΕΔΑ ΠΟΥ ΥΦΙΣΤΑΝΤΑΙ ΚΑΤΑ ΤΗΝ 17η-10-1978/Π.Δ. 6-10-78/ΦΕΚ 538δ)  
ΕΧΟΥΝ ΕΛ. ΕΜΒΑΔΩΝ 1200μ<sup>2</sup>-ΠΡΟΣΩΠΟ 20μ(ΤΑ ΓΗΠΕΔΑ ΠΟΥ ΥΦΙΣΤΑΝΤΑΙ ΚΑΤΑ ΤΗΝ 12η-9-1964/Β.Δ. 21-7-64/ΦΕΚ 141Α)  
ΕΧΟΥΝ ΕΛ. ΕΜΒΑΔΩΝ 750μ<sup>2</sup>-ΠΡΟΣΩΠΟ 10μ(ΤΑ ΓΗΠΕΔΑ ΠΟΥ ΥΦΙΣΤΑΝΤΑΙ ΚΑΤΑ ΤΗΝ 12η-11-1962/Β.Δ. 24-10-62/ΦΕΚ 142Δ)

**ΣΤΟΙΧΕΙΑ ΓΗΠΕΔΟΥ:**  
ΦΕΡΟΜΕΝΟΣ ΙΔΙΟΚΤΗΤΗΣ: ΜΟΛΛΑ ΑΛΗ ΧΑΣΑΝ ΑΜΕΤ του ΧΑΣΑΝ ΕΜΒΑΔΩΝ ΓΗΠΕΔΟΥ (Α,Β,Γ,Δ,Ε,Ζ,Η,Θ,Ι,Α) = 1884,62 τμ --- ΔΕΝ ΕΓΙΝΕ ΕΛΕΓΧΟΣ ΣΥΜΒΟΛΑΙΟΥ ΤΑ ΟΡΙΑ ΥΠΕΔΕΙΞΕ Ο κ. ΚΙΟΣΕ ΧΑΣΑΝ ΣΟΥΚΡΗ του ΜΟΥΣΤΑΦΑ ΥΠΟΓΡΑΦΗ:  
**ΜΕΛΑΙΩΝΤΙΚΑ ΚΤΙΣΜΑΤΑ:**  
01) ΠΟΙΜΝΙΟΣΤΑΣΙΟ, ΣΥΛΙΝΗΣ ΚΑΤΑΣΚΕΥΗΣ ΚΑΙ ΕΠΙΚΑΛΥΨΗ ΛΑΜΑΡΙΝΑΣ, ΣΤΕΓΗ ΛΑΜΑΡΙΝΑΣ, ΕΜΒΑΔΟΥ Ε(01) = 150,00 τμ  
02) ΚΟΠΡΟΣΩΡΟΣ, ΔΙΑΣΤΑΣΕΩΝ 3,00μ ΕΠΙ 5,00μ, ΕΜΒΑΔΟΥ Ε(02) = 15,00 τμ (ΔΕΝ ΑΠΟΤΕΛΕΙ ΚΤΙΣΜΑ)  
**ΣΗΜΕΙΩΣΕΙΣ:**  
α) ΤΟ ΔΙΑΓΡΑΜΜΑ ΕΙΝΑΙ ΕΝΤΑΓΜΕΝΟ ΣΤΟ ΚΡΑΤΙΚΟ ΣΥΣΤΗΜΑ ΣΥΝΤΕΤΑΓΜΕΝΩΝ ΕΓΣΑ '87  
β) ΟΙ ΔΙΑΣΤΑΣΕΙΣ ΚΑΙ ΤΟ ΕΜΒΑΔΟΝ ΤΟΥ, ΥΠΟΛΟΓΙΣΘΗΚΑΝ ΑΝΑΛΥΤΙΚΑ ΑΠΟ ΤΙΣ ΣΥΝ/ΝΕΣ ΤΩΝ ΚΟΡΥΦΩΝ  
γ) Η ΕΞΑΡΤΗΣΗ ΑΠΟ ΤΟ ΕΓΣΑ '87 ΠΡΑΓΜΑΤΟΠΟΙΗΘΗΚΕ ΜΕ ΣΥΣΤΗΜΑ GPS ΚΑΙ ΚΑΝΟΝΤΑΣ ΧΡΗΣΗ ΤΟΥ ΕΛΛΗΝΙΚΟΥ ΣΥΣΤΗΜΑΤΟΣ ΕΝΤΟΠΙΣΜΟΥ - ΝΕΡΟΣ ΚΩΔΙΚΟΣ ΚΕΡΑΙΑΣ ΤΟΥ ΣΥΣΤΗΜΑΤΟΣ ΝΕΡΟΣ: 069Α ΣΥΝΤΕΤΑΓΜΕΝΕΣ ΚΕΡΑΙΑΣ : x = 608072,504 y = 4549302,758 ΣΤΟΙΧΕΙΑ ΚΕΡΑΙΑΣ ΒΑΣΗΣ - ΝΕΡΟΣ  
δ) ΓΙΑ ΤΗΝ ΕΞΑΡΤΗΣΗ ΧΡΗΣΙΜΟΠΟΙΗΘΗΚΕ ΓΕΩΔΑΙΤΙΚΟΣ ΣΤΑΘΜΟΣ STONEX S9 ΜΕ ΑΚΡΙΒΕΙΣ ΜΕΤΡΗΣΕΙΣ H: ±10 mm + 1 ppm, V: ±15 mm + 1 ppm.  
ε) ΛΟΓΩ ΤΗΣ ΜΗ ΥΠΑΡΞΗΣ ΕΓΚΕΚΡΙΜΕΝΗΣ ΟΡΙΘΟΘΕΤΗΣΗΣ ΤΟΥ ΟΙΚΙΣΜΟΥ ΜΥΡΤΙΣΚΗΣ, ΩΣ ΕΛΑΧΙΣΤΗ ΑΠΟΣΤΑΣΗ ΤΗΣ ΚΤΗΝΟΤΡΟΦΙΚΗΣ ΜΟΝΑΔΑΣ, ΕΧΕΙ ΛΗΦΘΕΙ Η ΚΟΝΤΙΝΟΤΕΡΗ ΠΑΡΗΤΗΡΟΥΜΕΝΗ ΟΙΚΙΑ ΑΠΟ ΤΗΝ ΙΔΙΟΚΤΗΣΙΑ.  
**ΒΕΒΑΙΩΣΗ:**  
Ο ΥΠΟΓΡΑΜΜΕΝΟΣ ΔΗΜΗΤΡΙΟΣ ΑΓΟΡΑΚΗΣ ΤΟΠΟΓΡΑΦΟΣ ΜΗΧΑΝΙΚΟΣ Τ.Ε. ΕΧΟΝΤΑΣ ΥΠΩΦΗ Ι)ΤΙΣ ΔΙΑΤΑΞΕΙΣ ΤΟΥ Ν.651/77 , ΙΙ)ΤΙΣ ΔΙΑΤΑΞΕΙΣ ΤΟΥ Ν.1337/83 , ΙΙΙ)ΤΙΣ ΔΙΑΤΑΞΕΙΣ ΤΟΥ Γ.Ο.Κ.  
ΒΕΒΑΙΩΝ ΟΤΙ ΤΟ ΠΑΡΑΠΑΝ ΓΗΠΕΔΟ ΥΠΟ ΣΤΟΙΧΕΙΑ (Α,Β,Γ,Δ,Ε,Ζ,Η,Θ,Ι,Α) = 1884,62 τμ  
α) ΔΕΝ ΕΙΝΑΙ ΑΡΤΙΟ ΚΑΙ ΟΙΚΟΔΟΜΗΣΙΜΟ ΩΣ ΠΡΟΣ ΤΟ ΕΜΒΑΔΟΝ ΚΑΙ ΤΙΣ ΔΙΑΣΤΑΣΕΙΣ, ΣΥΜΦΩΝΑ ΜΕ ΤΙΣ ΙΣΧΥΟΥΣΕΣ ΠΟΛΕΟΔΟΜΙΚΕΣ ΔΙΑΤΑΞΕΙΣ,  
β) ΒΡΙΣΚΕΤΑΙ ΕΚΤΟΣ ΟΡΙΩΝ ΤΟΥ ΟΙΚΙΣΜΟΥ ΜΥΡΤΙΣΚΗΣ,  
γ) ΔΕΝ ΕΜΠΠΕΙΤΕ ΣΤΙΣ ΔΙΑΤΑΞΕΙΣ ΤΟΥ ΝΟΜΟΥ 1337/83 ΠΕΡΙ ΕΙΣΦΟΡΑΣ ΣΕ ΓΗ ΚΑΙ ΧΡΗΜΑ  
δ) ΕΝΤΟΣ ΑΥΤΟΥ ΔΕΝ ΔΙΕΡΧΟΝΤΑΙ ΕΝΔΕΡΙΕΣ ΓΡΑΜΜΕΣ ΨΥΧΛΗΣ ΤΑΣΗΣ ΤΗΣ ΔΕΗ, ΑΛΛΑ ΟΥΤΕ ΚΑΙ ΑΓΩΓΟΣ ΦΥΣΙΚΟΥ ΑΕΡΙΟΥ,  
ε) ΕΚΤΟΣ ΑΥΤΟΥ ΚΑΙ ΣΕ ΑΠΟΣΤΑΣΗ ΜΙΚΡΟΤΕΡΗ ΤΩΝ 20μ ΔΕΝ ΔΙΕΡΧΕΤΑΙ ΡΕΜΑ  
στ) ΤΟ ΑΓΡΟΤΕΜΑΧΙΟ ΔΕΝ ΕΜΠΠΕΙΤΕ ΣΕ ΠΕΡΙΟΧΗ ΛΕΙΤΟΥΡΓΙΑΣ ΕΘΝΙΚΟΥ ΚΤΗΜΑΤΟΛΟΓΙΟΥ  
ζ) ΚΑΙ ΒΡΙΣΚΕΤΑΙ ΕΝΤΟΣ ΟΡΙΘΟΘΕΤΗΜΕΝΗΣ ΠΕΡΙΟΧΗΣ ΔΙΚΤΥΟΥ ΝΑΤΥΡΑ 2000 ΜΕ ΚΩΔΙΚΟ ΖΩΝΗΣ GR1130011 "ΚΟΙΛΑΔΑ ΦΙΛΙΟΥΡΗ".  
**Ο ΒΕΒΑΙΩΝ ΚΑΙ ΣΥΝΤΑΣΕΩΣ**

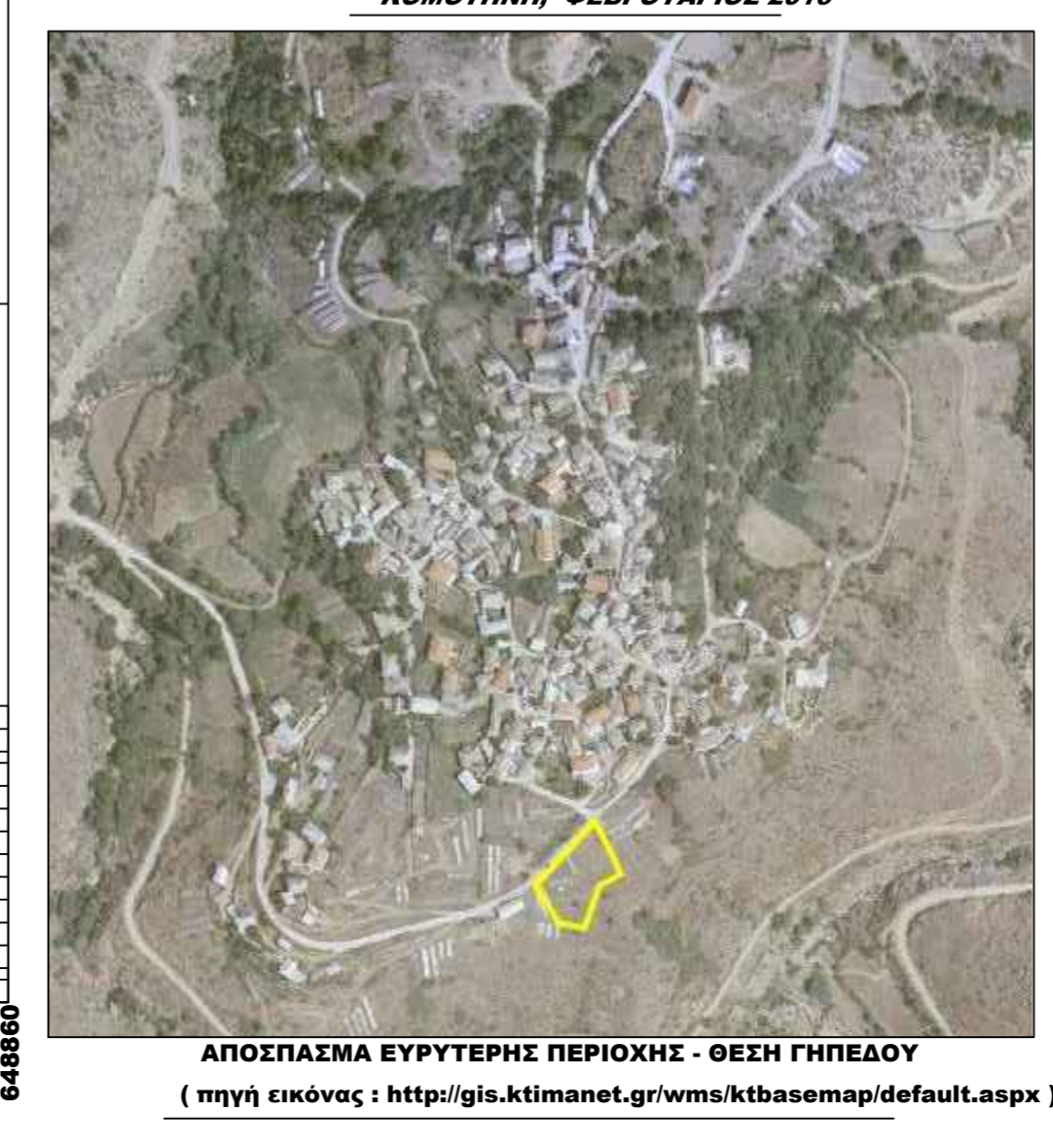

Εργοδότης	ΚΙΟΣΕ ΧΑΣΑΝ ΣΟΥΚΡΗ του ΜΟΥΣΤΑΦΑ	
Έργο	ΑΔΕΙΑ ΛΕΙΤΟΥΡΓΙΑΣ ΚΑΙ ΕΓΚΑΤΑΣΤΑΣΗΣ ΚΤΗΝΟΤΡΟΦΙΚΗΣ ΜΟΝΑΔΑΣ 125 ΛΙΓΟΠΡΩΒΑΤΩΝ ή 3 ΙΣΟΔΥΝΑΜΩΝ	
Περιοχή Μελέτης Δήμος Νομός	ΚΤΗΜ. ΠΕΡ. ΜΥΡΤΙΣΚΗΣ ΑΡΡΙΑΝΩΝ ΡΟΔΟΠΗΣ	
Στοιχεία Μελετητή	ΑΓΟΡΑΚΗΣ ΧΡ. ΔΗΜΗΤΡΙΟΣ ΤΟΠΟΓΡΑΦΟΣ ΜΗΧΑΝΙΚΟΣ Τ.Ε. Δ. ΗΡΩΩΝ - 5, ΚΟΜΟΤΗΝΗ	
Θέμα Σχεδίου		Αριθμός Σχεδίου
<b>ΤΟΠΟΓΡΑΦΙΚΟ ΔΙΑΓΡΑΜΜΑ</b>		<b>T1</b>
Κλίμακα Σχεδίου	1/200	
Ημερομηνία Μελέτης	18/02/2016	
Ο συντάξας	Θεώρηση Υπηρεσίας	

