

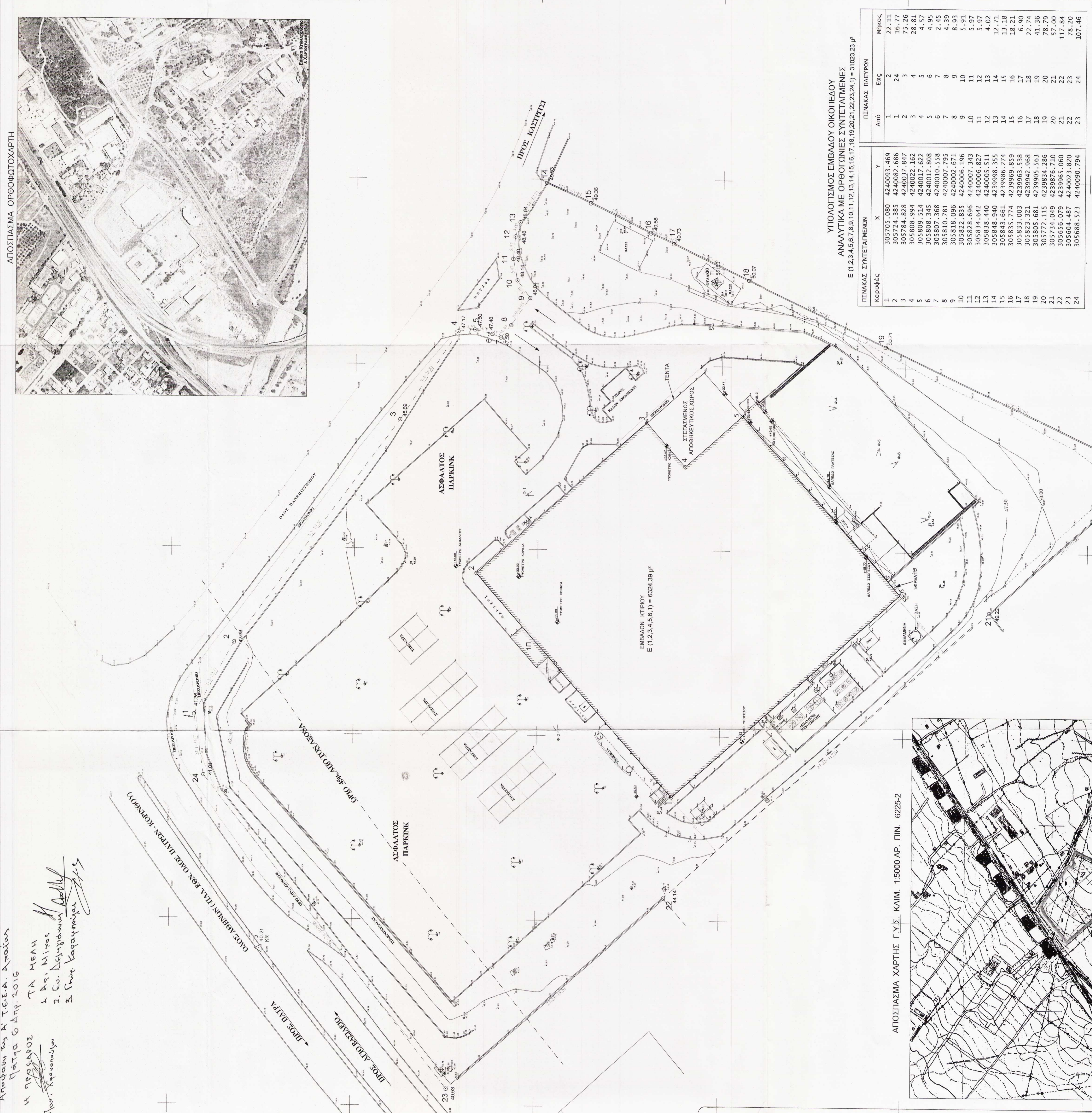

ΒΕΣΠΕΛΙΑ
Συμφωνία 46 του αριθ. 01/2016
Απόφαση της Κ.Τ.Ε.Α. Ανατολής
ημερ. 04.10.2016
ΥΠΟΥΡΓΟΣ
Κ. ΠΑΠΑΓΕΩΡΓΙΟΣ
ΡΑΥΜΟΝΙΣ

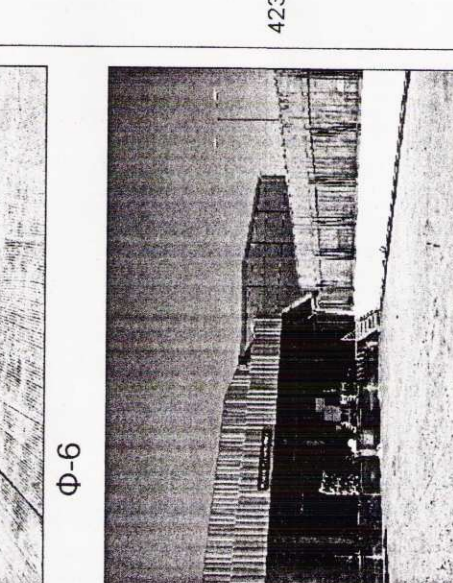
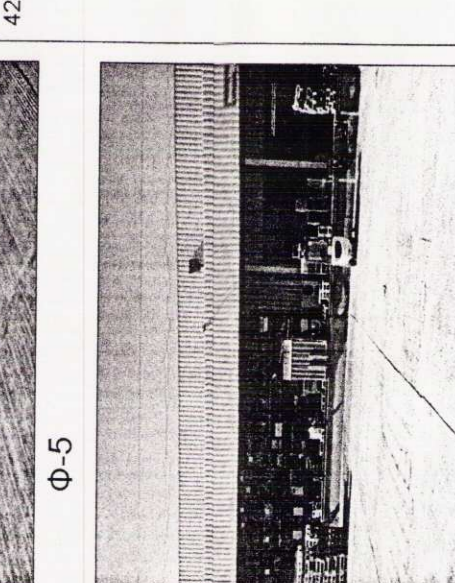
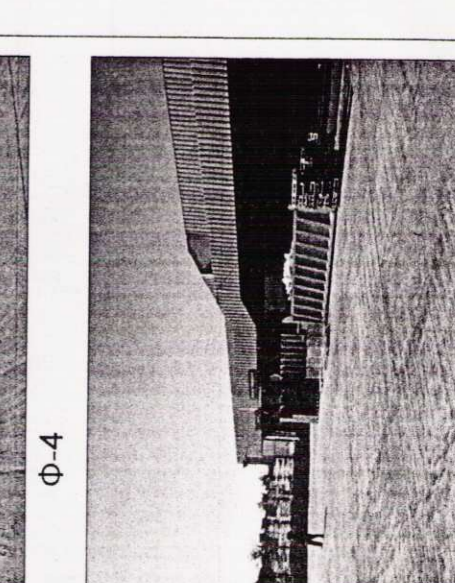
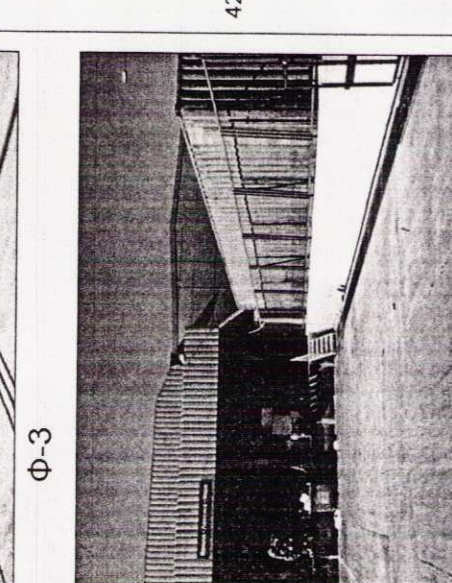
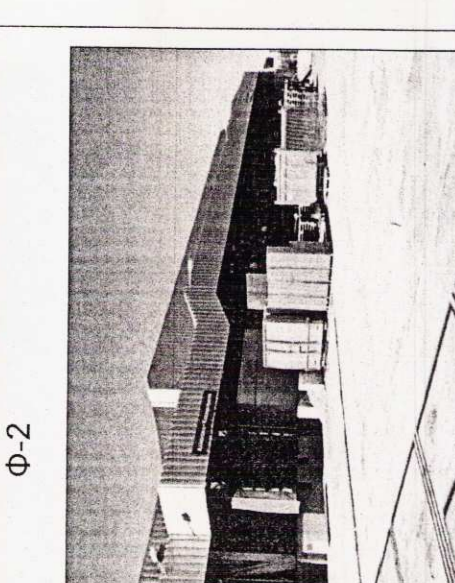
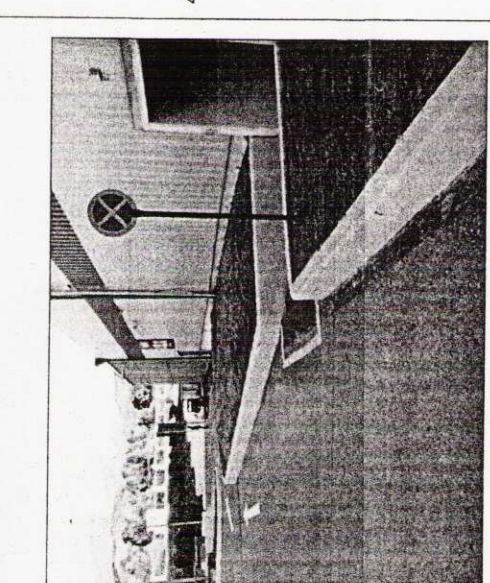

ΥΠΟΜΝΗΜΑ ΣΥΜΒΟΛΩΝ

— 075.00	Οριο ιδιοκτησίας
—	Κόκκινη κυκλική
—	Βοιωτική κυκλική
—	Διαμορφωμένη κυκλική
—	Κήλη
—	Στάση
—	Μεταφορικός
—	Κυκλοφορία
—	Σταθμολογία
—	Ανωκαταμία ύδατος
—	Τύπος αντιπηλίκης
—	Αρδευτική
—	Πυλωναρίου
—	Καταστάση
—	Τύπος πρακτός
—	Γλάβη πρακτός
—	Μεταλλική επίστρωση
—	Κήλη
—	ΦΡΕΑΤΟ
—	Κόκκινη ΔΕΗ
—	Κόκκινη ΟΤΕ
—	Κόκκινη Φωτογραφική (ακμή)
—	Οριο Φωτογράμματος

ΟΡΘΟΓΩΝΙΕΣ ΣΥΝΤΕΤΑΓΜΕΝΗΣ ΚΤΙΡΙΟΥ

ΚΟΡΥΦΗΣ	Χ	Υ	ΠΕΡΙΜΕΤΡΟΣ ΠΛΕΥΡΩΝ	
1	ΑΠΟ	ΕΙΣ		
1	305738.289	4239963.015	1	2
2	305738.417	4240016.669	1	2
3	305784.438	4239970.468	2	3
4	305786.459	4239944.435	4	5
5	305738.533	4239901.169	5	6
6				

ΥΠΟΛΟΓΙΣΜΟΣ ΕΜΒΑΔΟΥ ΟΙΚΟΠΛΕΟΥ

ΑΝΑΛΥΤΙΚΑ ΜΕ ΟΡΘΟΓΩΝΙΕΣ ΣΥΝΤΕΤΑΓΜΕΝΗΣ

E(1234.567.8.9.10.11.12.13.14.15.16.17.18.19.20.21.22.23.24)= 30283.20 μ²

ΚΟΡΥΦΗΣ	Χ	Υ	ΠΕΡΙΜΕΤΡΟΣ ΠΛΕΥΡΩΝ	ΜΗΚΟΣ
1	ΑΠΟ	ΕΙΣ		
1	305705.080	4240093.469	1	2
2	305724.385	4240062.666	1	24
3	305724.385	4240062.666	2	4
4	305808.994	4240022.662	4	4
5	305809.514	4240017.622	4	5
6	305809.514	4240017.622	4	4
7	305809.514	4240017.622	6	6
8	305810.781	4240007.795	7	8
9	305818.096	4240002.671	8	9
10	305828.696	4240002.671	9	10
11	305828.696	4240002.671	10	10
12	305834.642	4240006.827	11	12
13	305838.440	4240005.511	12	13
14	305838.440	4240005.511	13	14
15	305843.661	4239986.274	14	15
16	305835.774	4239986.274	15	16
17	305835.774	4239986.274	16	17
18	305833.321	4239945.568	17	18
19	305805.681	4239905.563	18	19
20	305772.115	4239854.786	19	20
21	305656.079	4239865.060	20	21
22	305656.079	4239865.060	21	22
23	305688.523	4240093.794	22	23
24			23	24

ΟΡΘΟΓΩΝΙΕΣ ΣΥΝΤΕΤΑΓΜΕΝΗΣ ΚΤΙΡΙΟΥ

ΚΟΡΥΦΗΣ	Χ	Υ	ΠΕΡΙΜΕΤΡΟΣ ΠΛΕΥΡΩΝ	ΜΗΚΟΣ
1	ΑΠΟ	ΕΙΣ		
1	305683.789	4239963.015	1	2
2	305738.417	4240016.669	2	6
3	305784.438	4239970.468	2	3
4	305786.459	4239944.435	4	4
5	305738.533	4239901.169	5	5
6			5	6

Ο υπεύθυνος των υπολογισμών στο Γραφείο Αδελφών Χίου στο Σάββατο Τετάρτη 14/05/2016 διαπίστωσε ότι υπάρχει ανακρίβεια στην έκδοση των ορθογωνίων. Εξαιτίας παρατηρήσεων που έγιναν στις 12-2-2015 κλήθηκαν να ανανεωθούν τα ορθογώνια. Η ανακρίβεια αυτή έγινε λόγω τυπογραφικών λαθών στην έκδοση των ορθογωνίων. Τα νέα ορθογώνια έχουν εκδοθεί με τις παρακάτω αλλαγές: 14/05/2016. Τα ορθογώνια που είχαν εκδοθεί με τις παρακάτω αλλαγές στις 12-2-2015 είναι πλέον ακριβή. Τα νέα ορθογώνια έχουν εκδοθεί με τις παρακάτω αλλαγές: 14/05/2016. Τα ορθογώνια που είχαν εκδοθεί με τις παρακάτω αλλαγές στις 12-2-2015 είναι πλέον ακριβή.

ΚΟΡΥΦΗΣ	Χ	Υ	ΠΕΡΙΜΕΤΡΟΣ ΠΛΕΥΡΩΝ	ΜΗΚΟΣ
1	ΑΠΟ	ΕΙΣ		
1	305683.789	4239963.015	1	2
2	305738.417	4240016.669	2	6
3	305784.438	4239970.468	2	3
4	305786.459	4239944.435	4	4
5	305738.533	4239901.169	5	5
6			5	6

ΑΠΟΠΤΑΣΜΑ ΟΡΘΟΓΩΝΙΩΝ

Σύμφωνα με το άρθρο 1/2016
Απόφαση της Κ.Τ.Ε.Α. Ανατολής
ημερ. 04.10.2016
ΥΠΟΥΡΓΟΣ
Κ. ΠΑΠΑΓΕΩΡΓΙΟΣ
ΡΑΥΜΟΝΙΣ

Σύμφωνα με το άρθρο 1/2016
Απόφαση της Κ.Τ.Ε.Α. Ανατολής
ημερ. 04.10.2016
ΥΠΟΥΡΓΟΣ
Κ. ΠΑΠΑΓΕΩΡΓΙΟΣ
ΡΑΥΜΟΝΙΣ

ΑΠΟΠΤΑΣΜΑ ΟΡΘΟΓΩΝΙΩΝ

Σύμφωνα με το άρθρο 1/2016
Απόφαση της Κ.Τ.Ε.Α. Ανατολής
ημερ. 04.10.2016
ΥΠΟΥΡΓΟΣ
Κ. ΠΑΠΑΓΕΩΡΓΙΟΣ
ΡΑΥΜΟΝΙΣ

ΑΠΟΠΤΑΣΜΑ ΟΡΘΟΓΩΝΙΩΝ

Σύμφωνα με το άρθρο 1/2016
Απόφαση της Κ.Τ.Ε.Α. Ανατολής
ημερ. 04.10.2016
ΥΠΟΥΡΓΟΣ
Κ. ΠΑΠΑΓΕΩΡΓΙΟΣ
ΡΑΥΜΟΝΙΣ

ΑΠΟΠΤΑΣΜΑ ΟΡΘΟΓΩΝΙΩΝ

Σύμφωνα με το άρθρο 1/2016
Απόφαση της Κ.Τ.Ε.Α. Ανατολής
ημερ. 04.10.2016
ΥΠΟΥΡΓΟΣ
Κ. ΠΑΠΑΓΕΩΡΓΙΟΣ
ΡΑΥΜΟΝΙΣ

ΑΠΟΠΤΑΣΜΑ ΟΡΘΟΓΩΝΙΩΝ

Σύμφωνα με το άρθρο 1/2016
Απόφαση της Κ.Τ.Ε.Α. Ανατολής
ημερ. 04.10.2016
ΥΠΟΥΡΓΟΣ
Κ. ΠΑΠΑΓΕΩΡΓΙΟΣ
ΡΑΥΜΟΝΙΣ