

1. ΟΡΟΙ ΔΟΜΗΣΗΣ  
 Σύμφωνα με το Π.Δ. της 6/17-10-1978 φ.Ε.Κ. 538 Δ/1 όπως τροποποιήθηκε και συμπληρώθηκε με το Π.Δ. της 24/31-05-1985 φ.Ε.Κ. 270 Δ/8 το Ν.3212/91, 12 03(Φ.Ε.Κ. 308 Α)

**Εκτός σχεδίου**

Για κατοικία ισχύουν τα εξής (για τα κατά κανόνα όμοια & οικοδομήσιμα γήπεδα) :  
 Ε=4000 τ.μ. καθ=280+0,01\*(Ε-8000) τ.μ. δου=280+0,01\*(Ε-8000) τ.μ.  
 Η=7,50 μ. \*+1,20 μ. (στέγη) Αποστάσεις από όμοια =15 μ.  
 Απόσταση από όμοια οδοί/κίς έκτασης : 10 μ.  
 Απόσταση από όμοια απλά/κίς οδούς/κίς : 15 μ.  
 Απόσταση από όμοια Β' Εθνικής Οδού : 45 μ.

2. ΕΜΒΛΑΟ ΟΙΚΟΓΕΝΕΩΝ

ΕΜΒΛΑΟ ΓΗΠΕΔΟΥ Α (1,2,3.....19,20,1)=4686,63 τ.μ.  
 ΕΜΒΛΑΟ ΓΗΠΕΔΟΥ Β (21,22,23.....28,29,1)=2226,47 τ.μ.

3. ΣΥΝΤΕΤΑΙΜΕΝΕΣ ΚΟΡΤΙΦΟΝ

1	424762,53	417043,120	16	424741,81	4170526,10
2	424784,88	4170454,49	17	424740,51	4170911,18
3	424769,03	4170481,25	18	424739,58	4170489,77
4	424775,65	4170508,64	19	424738,14	4170444,65
5	424776,57	4170512,57	20	424737,76	4170425,11
6	424780,25	4170524,74	21	424735,91	4170429,31
7	424786,11	4170534,81	22	424736,23	4170450,71
8	424788,78	4170536,52	23	424737,10	4170488,57
9	424784,54	4170546,66	24	424720,80	4170487,40
10	424773,79	4170567,34	25	424691,65	4170483,38
11	424769,80	4170567,35	26	424693,15	4170453,22
12	424759,42	4170570,80	27	424684,03	4170432,94
13	424745,88	4170575,02	28	424731,56	4170438,83
14	424742,61	4170558,07	29	424733,44	4170429,33
15	424741,87	4170533,54			

ΥΠΕΥΘΥΝΗ ΔΗΛΩΣΗ

Ο υπογράφωνος δηλώνει υπεύθυνα ότι τα γήπεδα Α, Β που φαίνονται στο τεχνικό σχέδιο με κορυφές Α:1, 2, 3,.....19, 20, 1 & Β:2, 1, 2, 2, 2, 3,.....28, 29, 21 των οποίων τα όρια μου υπεισέρχονται οι ιδιοκτήτες έχουν επιβεβαιώσει κατά κανόνα το δε Β μη όμοια και μη οικοδομήσιμα. Το οικείο σχέδιο από την θάλασσα οικόδομα 354,4, 00 μ. Επίσης δεν έχει υποχρέωση αποδοχής σε γη ή σε χρήμα και δύναται να μεταβιβάσει ως έχει (Ν 651/77 και 1337/83).  
 Ναύπλιο 13-03-2008  
 Ο ιδιοκτήτης

ΠΑΠΑΓΕΩΡΓΙΟΥ Π. ΓΕΩΡΓΙΟΣ  
 ΤΟΠΟΓΡΑΦΟΣ ΜΗΧΑΝΙΚΟΣ ΑΝΘ  
 ΑΠ18 ΜΗΤΡΟΥ ΤΕΕ 83270,7  
 ΑΦΜ 043370650 ΔΟΥ ΝΑΤΙΝΙΟΥ  
 ΜΕΓΑΝΩΝ 10  
 21867

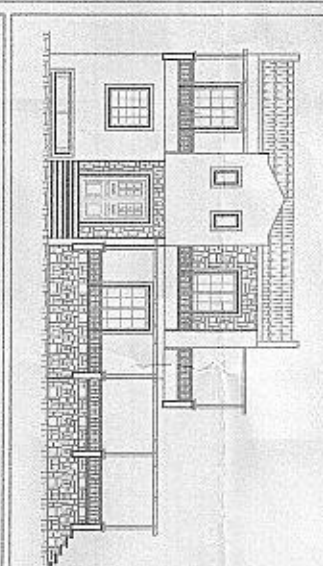

ΤΕΧΝΙΚΟ ΓΡΑΦΕΙΟ  
 ΓΕΩΡΓΙΟΣ Π. ΠΑΠΑΓΕΩΡΓΙΟΥ  
 ΜΕΓΑΝΩΝ 10 - ΝΑΤΙΝΙΟ  
 ΤΗΛ/ΦΑΧ 27520-21867, ΚΙΝ. 6942412425

εργοδότης:  
 ΓΕΩΡΓΙΟΣ ΚΩΝΝΟΣ & ΣΟΤΗΡΙΟΣ ΠΑΠΑΓΕΩΡΓΗΣ

εγκρίσεις

εργο:  
 ΑΠΟΤΥΠΩΣΗ ΙΔΙΟΚΤΗΣΙΑΣ

όνομα:  
 "ΚΟΥΚΟΥΒΑΓΙΑ", δ.δ. ΝΕΑΣ ΕΠΙΔΑΥΡΟΥ  
 ΔΗΜΟΣ ΝΕΑΣ ΕΠΙΔΑΥΡΟΥ

μελετητής:  
 ΓΕΩΡΓΙΟΣ ΠΑΠΑΓΕΩΡΓΙΟΥ

θέμα σχεδίου:  
 ΤΟΠΟΓΡΑΦΙΚΟ ΔΙΑΓΡΑΜΜΑ

αριθμός σχεδίου

κλίμακα:  
 1 : 500

χρονος μελέτης  
 ΜΑΡΤΙΟΣ 2008

σημασία

υπογραφή

ΠΑΠΑΓΕΩΡΓΙΟΥ Π. ΓΕΩΡΓΙΟΣ  
 ΤΟΠΟΓΡΑΦΟΣ ΜΗΧΑΝΙΚΟΣ ΑΝΘ  
 ΑΠ18 ΜΗΤΡΟΥ ΤΕΕ 83270,7  
 ΑΦΜ 043370650 ΔΟΥ ΝΑΤΙΝΙΟΥ  
 ΜΕΓΑΝΩΝ 10  
 21867

υπογραφή