

ΟΡΓΗ ΛΙΜΝΟΤΕΛΕΑΣ

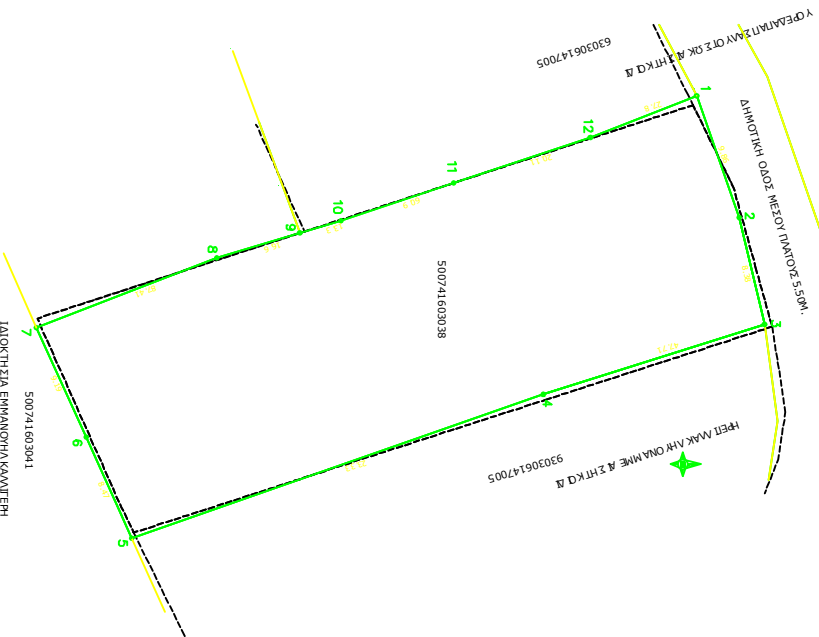
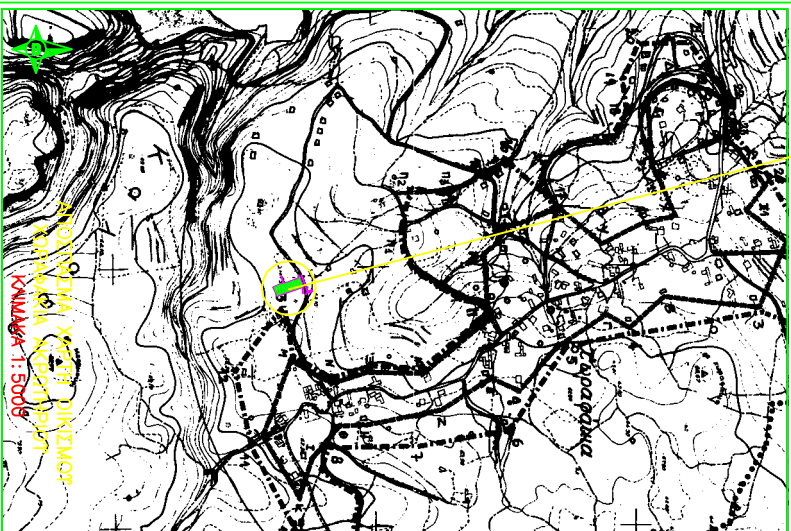

ΕΜΜΑΝΟΥΗΛΗΣ ΠΗΛΕΑΟΣ
 Με τη σύμφωνη γνώμη των υφιστάμενων τεχνικών του Νομού

ΣΤΗΛΕΣ	ΣΧΗΜΑΤΟΛΟΓΙΑ	ΜΕΤΡΩΣ
1	600672,89	3834566,52
2	600672,89	3834566,52
3	600926,05	3834566,52
4	600926,05	3834566,52
5	600926,05	3834566,52
6	600926,05	3834566,52
7	600926,05	3834566,52
8	600926,05	3834566,52
9	600926,05	3834566,52
10	600926,05	3834566,52
11	600926,05	3834566,52
12	600926,05	3834566,52

Ε= 0,9212 Ζ2
 ΚΑΜΑΡΑ - 1:500

Το παρόν σχέδιο αποτελεί σύμπτυξη της σχέσης 120/49/2013/13-08-2015 εγγραφής μετρώ του ομόλογου αριθμού 618 από εφέτος εσωκομμένο μέτρος	ΟΡΙΣΜΟΣ Ημερομηνία: 13-08-2016 Η Αρμόδιος: Δρ. Β. Παππά
Α. Σουλτανίου Αρμόδιος	Ημερομηνία: 13-08-2016 Η Αρμόδιος: Δρ. Β. Παππά

----- ΟΡΙΟ ΚΤΗΜΑΤΟΛΟΓΙΟΥ

ΑΝΩΤΕΡΗ ΜΕΤΡΗΣΗ

Από τον ορισμό που προκύπτει από τον ορισμό του άρθρου 133, 3, 11, 12, 13, 14, 15 του άρθρου 852, 121 μ. της Σύμβασης του Δήμου Καμαράς, εφέτος εσωκομμένο μέτρος μετρώσης. Εξαιτίας της ύπαρξης του Δήμου Καμαράς, εφέτος εσωκομμένο μέτρος μετρώσης του ομόλογου αριθμού 618 από εφέτος εσωκομμένο μέτρος μετρώσης. Ημερομηνία: 13-08-2016. Η Αρμόδιος: Δρ. Β. Παππά.

Ο ΑΡΧΗΤΕΚΤΟΝΟΣ

ΕΜΜΑΝΟΥΗΛΗΣ ΠΗΛΕΑΟΣ

1. Το παρόν σχέδιο αποτελεί σύμπτυξη της σχέσης 120/49/2013/13-08-2015 εγγραφής μετρώ του ομόλογου αριθμού 618 από εφέτος εσωκομμένο μέτρος μετρώσης. Ημερομηνία: 13-08-2016. Η Αρμόδιος: Δρ. Β. Παππά.

ΑΝΩΤΕΡΗ ΜΕΤΡΗΣΗ

Από τον ορισμό που προκύπτει από τον ορισμό του άρθρου 133, 3, 11, 12, 13, 14, 15 του άρθρου 852, 121 μ. της Σύμβασης του Δήμου Καμαράς, εφέτος εσωκομμένο μέτρος μετρώσης. Εξαιτίας της ύπαρξης του Δήμου Καμαράς, εφέτος εσωκομμένο μέτρος μετρώσης του ομόλογου αριθμού 618 από εφέτος εσωκομμένο μέτρος μετρώσης. Ημερομηνία: 13-08-2016. Η Αρμόδιος: Δρ. Β. Παππά.

Η ΑΡΧΗΤΕΚΤΟΝΟΣ