

ΔΟΡΥΦΟΡΙΚΗ ΦΩΤΟΓΡΑΦΙΑ ΠΕΡΙΟΧΗΣ ΓΗΠΕΔΟΥ

ΣΥΝΤΕΤΑΓΜΕΝΕΣ ΚΟΡΥΦΩΝ ΙΔΙΟΚΤΗΣΙΑΣ (ΕΓΣΑ '87)				
ΣΗΜΕΙΟ	X	Y	X	Y
A	207548.68	4424487.56		
B	207584.17	4424448.18		
Δ	207574.93	4424441.68		
E	207554.68	4424426.66		
Z	207542.84	4424448.21		
126	207533.19	4424466.83		
47	207545.93	4424483.60		
A	207548.68	4424487.56		

ΟΡΟΙ ΔΟΜΗΣΗΣ
 Π.Δ. 24-5-85 (ΦΕΚ 270Δ/31-5-85)
 Εκτός σχεδίου περιοχή
 ΑΡΤΙΟΤΗΤΑ (κατά κανόνα)
 Ελάχιστο εμβαδόν 4000 τ.μ.
 ΚΑΛΥΨΗ: 30% (για γεωργικοκτηνοτροφική χρήση)
 ΔΟΜΗΣΗ: 0.2 γενικά
 ΜΕΓΙΣΤΟ ΕΠΙΤΡΕΠΟΜΕΝΟ ΥΨΟΣ: 7,50μ
 ΑΠΟΣΤΑΣΕΙΣ ΑΠΟ ΟΡΙΑ: 5-15 μ (ανάλογως της χρήσεως)

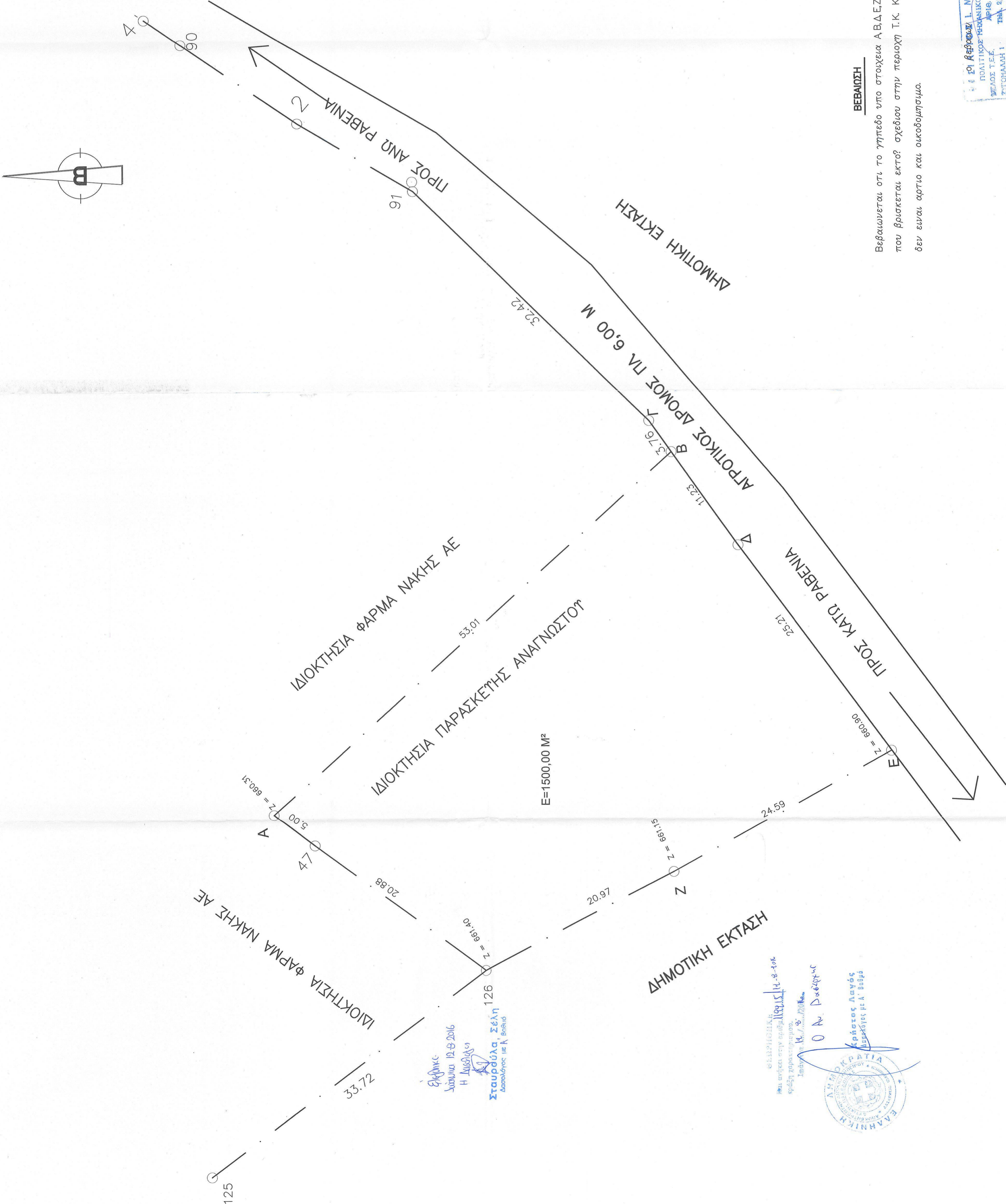

ΔΗΛΩΣΗ
 Τα ορια του γηπέδου υποδειχθηκαν απο τον ιδιοκτητη.

ΒΕΒΑΙΩΣΗ
 Βεβαιωνεται οτι το γηπεδο ελο στοιχεια Α,Β,Δ,Ε,Ζ,126,47,Α εμβαδου 1.500,00 μ² που βρισκεται εκτος σχεδίου στην περιοχή Τ.Κ. Κατω Ραβενια του Δήμου Παργαριου, δεν ειναι αρτιο και οικοδομησιμο.

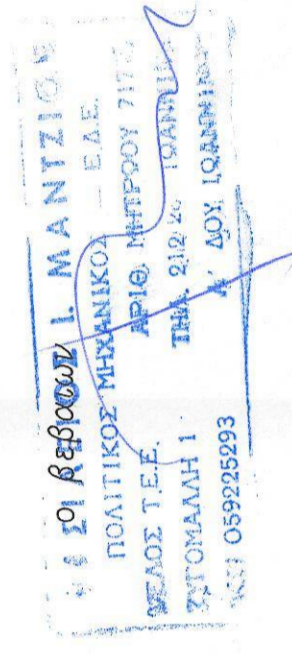

ΕΡΓΟΔΑΤΗΣ	ΦΑΡΜΑ ΝΑΚΗΣ ΑΕ
ΕΡΓΟ	
ΘΕΣΗ	ΕΚΤΟΣ ΣΧΕΔΙΟΥ ΠΕΡΙΟΧΗ Τ.Δ ΚΑΤΩ ΡΑΒΕΝΙΑ ΔΗΜΟΥ ΠΑΡΓΑΡΙΟΥ
ΜΕΛΕΤΗΣΤΕΣ	ΜΑΝΤΖΙΟΣ ΒΑΣΙΛΕΙΟΣ ΠΟΛΙΤΙΚΟΣ ΜΗΧΑΝΙΚΟΣ
Θ.Ε.Μ.Α	Τ
ΤΟΠΟΓΡΑΦΙΚΟ ΔΙΑΓΡΑΜΜΑ	
ΑΕ ΣΧΕΔΙΟΥ	
ΚΩΔΙΚΑΣ	1:200
ΧΡΟΝΟΣ ΜΕΛΕΤΗΣ	ΦΕΒΡΟΥΑΡΙΟΣ 2016
ΤΠΟΓΡΑΦΗ	ΣΦΡΑΓΙΔΑ