

- ΣΗΜΕΙΩΣΕΙΣ 1) Το έργο και οι βασικές διατεταγμένες υποδείχθηκαν από τον κ. Διονύσιο Εραζώδη
 2) Δεν ελέγχθηκαν τίτλοι ιδιοκτησίας.
 3) Το παρόν παρουσιάζει την υφιστάμενη και κατάσταση
 4) Το αγροπελάγιο βρίσκεται σε απόσταση 200μ - 500μ από τη θάλασσα
 5) Το τμήμα 20,21...24,1,1α,24α,23α,22α,21α,20α επιφανείας 85,79μ² θα παραχωρηθεί προς διακρίτησή του μονοκατασκευής
 6) Η εμβαδολογία έγινε με χρήση ταχυμετρου, GPS και με τη βοήθεια ηλ. υπολογιστή
 7) Η εξάρτηση της αποτίμησης έγινε με διακριτικό σύστημα GPS στο σύστημα εξάρτησης συντεταγμένων ΕΣΤΑ ' 87
 8) Το παρόν ακριβώς είναι εκτός ΓΠΕ και ΖΟΕ

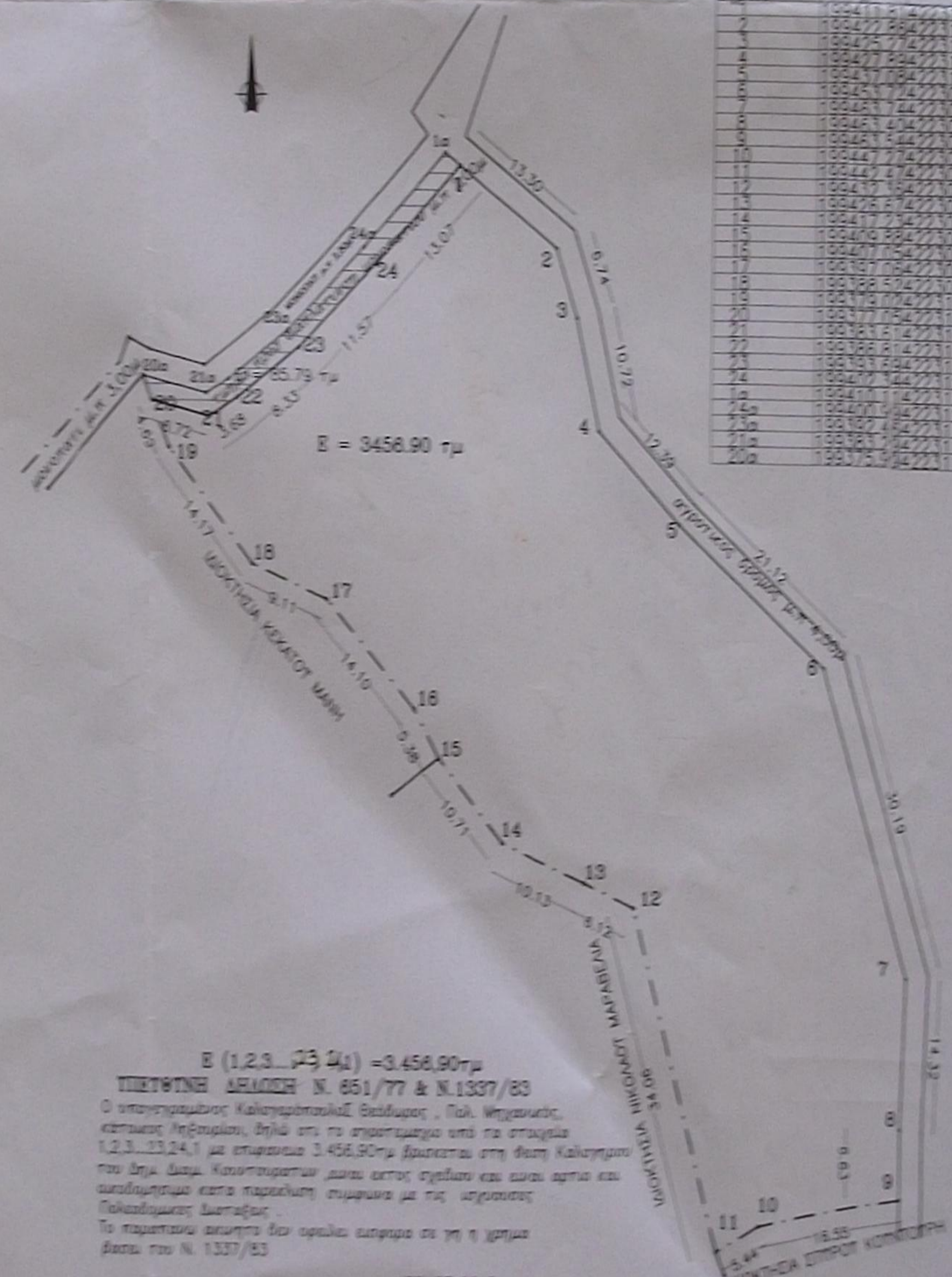
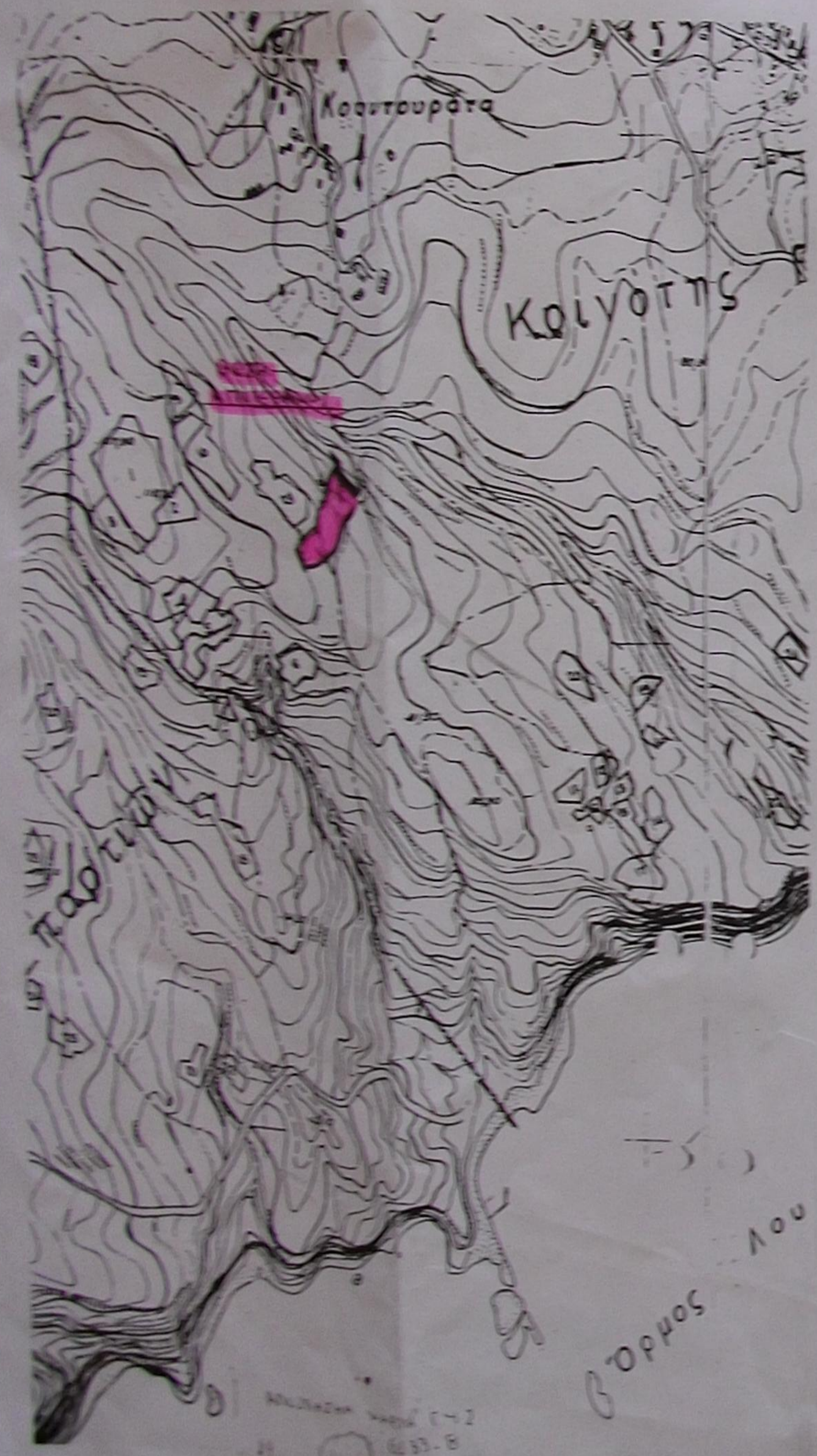

ΕΠΙΤΕΤΑΓΜΕΝΕΣ Ε.Γ.Σ.Α' 87

Επίπεδο	X	Y
1	202100	111000
2	202100	111000
3	202100	111000
4	202100	111000
5	202100	111000
6	202100	111000
7	202100	111000
8	202100	111000
9	202100	111000
10	202100	111000
11	202100	111000
12	202100	111000
13	202100	111000
14	202100	111000
15	202100	111000
16	202100	111000
17	202100	111000
18	202100	111000
19	202100	111000
20	202100	111000

Ε (1,2,3...23,24) = 3.456,90τμ
 ΠΙΣΤΩΤΗ ΔΙΑΔΙΧΗ Ν. 651/77 & Ν.1337/83
 Ο υπαναγραφόμενος Καλογεροπούλου Θεόδωρος, Πολ. Μηχανικός, επίσημος Μηχανικός, δηλώνει ότι το αγροπελάγιο υπό τα στοιχεία 1,2,3...23,24,1 με επιφανεία 3.456,90τμ βρίσκεται στη θέση Καλογήρι του Δήμ. Διαμ. Κοινοτήτων και εκτός σχεδίου και είναι ακριβώς και ακαταμάχητο κατά παραγωγή σύμφωνα με τις ισχύουσες Πολυκατοικιακές Διατάξεις.
 Το παρόν ακριβώς δεν αφορά ειρήνη σε γη η χρήση βάσει του Ν. 1337/83

ΙΟΥΝΟΣ 2012
 Ο ΜΗΧΑΝΙΚΟΣ
 ΚΑΛΟΓΕΡΟΠΟΥΛΟΣ ΘΕΟΔΩΡΟΣ
 ΕΠΙΣΤΡΟΦΗ
 Α.Κ.Α. 1
 ΤΡΟΦΙΜΑ 1

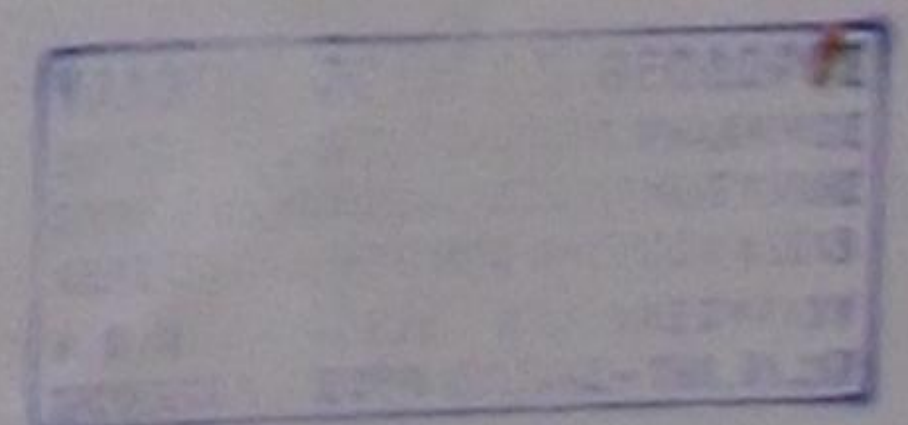

ΤΕΧΝΙΚΟ ΓΡΑΦΕΙΟ
ΚΑΛΟΓΕΡΟΠΟΥΛΟΣ ΘΕΟΔΩΡΟΣ
 ΜΗΧΑΝΙΚΟΣ ΠΤΤΚ. ΠΑΝ. ΝΕΑΣ ΥΟΡΚΗΣ
 ΤΡΟΜΠΕΤΑ 2 ΛΗΞΟΥΡΙ - ΤΗΛ: 26710-94056, 6932548256

εργόδοτος:	ΣΤΑΒΕΡΗΣ	εγκρίσεις:	
	ΔΙΟΝΥΣΙΟΣ & ΑΓΓΕΛΙΚΗ		
εργο:	ΤΟΠΟΓΡΑΦΙΚΟ		
θεση:	ΚΑΛΟΓΗΡΟΤ		
	ΕΚΤΟΣ ΣΧΕΔΙΟΥ, Δ.Δ ΚΟΙΝΟΤΗΤΑΤΑ		
μελετητής:	ΚΑΛΟΓΕΡΟΠΟΥΛΟΣ ΘΕΟΔΩΡΟΣ		
θεμα σχεδίου:	ΤΟΠΟΓΡΑΦΙΚΟ	αριθμός σχεδίου:	Τ - 2
κλίμακα:	1 / 500	χρονος μελέτης:	ΙΟΥΝΟΣ 2012
σφραγίδα:		υπογραφή:	