

Ελεγχος  
 Ιωάννης 12-8-2016  
 Η Δασολόγος  
 Σταυρούλα Σέλη  
 Δασολόγος με 1<sup>η</sup> βαθμό



ΔΟΡΤΥΦΟΡΗ ΦΩΤΟΓΡΑΜΜΑ ΠΕΡΙΟΧΗΣ ΓΗΠΕΔΟΥ

ΟΡΟΙ ΔΟΜΗΣΗΣ  
 Π.Δ. 24-5-85 (ΦΕΚ 270Δ/31-5-85)  
 Εκτός σχεδίου περιοχή  
 ΑΡΤΙΟΤΗΤΑ (κατά κανόνα)  
 Ελάχιστο εμβαδόν 4000 τ.μ.  
 ΚΑΛΥΨΗ: 30% (γιά γεωργικη/νοσηφική χρήση)  
 ΔΟΜΗΣΗ: 0,2 γενικά  
 ΜΕΓΙΣΤΟ ΕΠΙΤΡΕΠΟΜΕΝΟ ΥΨΟΣ: 7,50μ  
 ΑΠΟΣΤΑΣΕΙΣ ΑΠΟ ΟΡΙΑ: 5-15 μ (αναλόγως της χρήσεως)

ΙΔΙΟΚΤΗΣΙΑΣ (ΕΓΣΑ '87)		
ΣΗΜΕΙΟ	X	Y
7	207659.09	4424546.56
8	207636.79	4424560.10
9	207622.42	4424578.53
87	207618.04	4424583.46
86	207591.28	4424613.57
85	207584.01	4424621.75
127	207583.45	4424624.62
128	207602.21	4424641.83
129	207674.78	4424570.47
130	207673.89	4424569.25

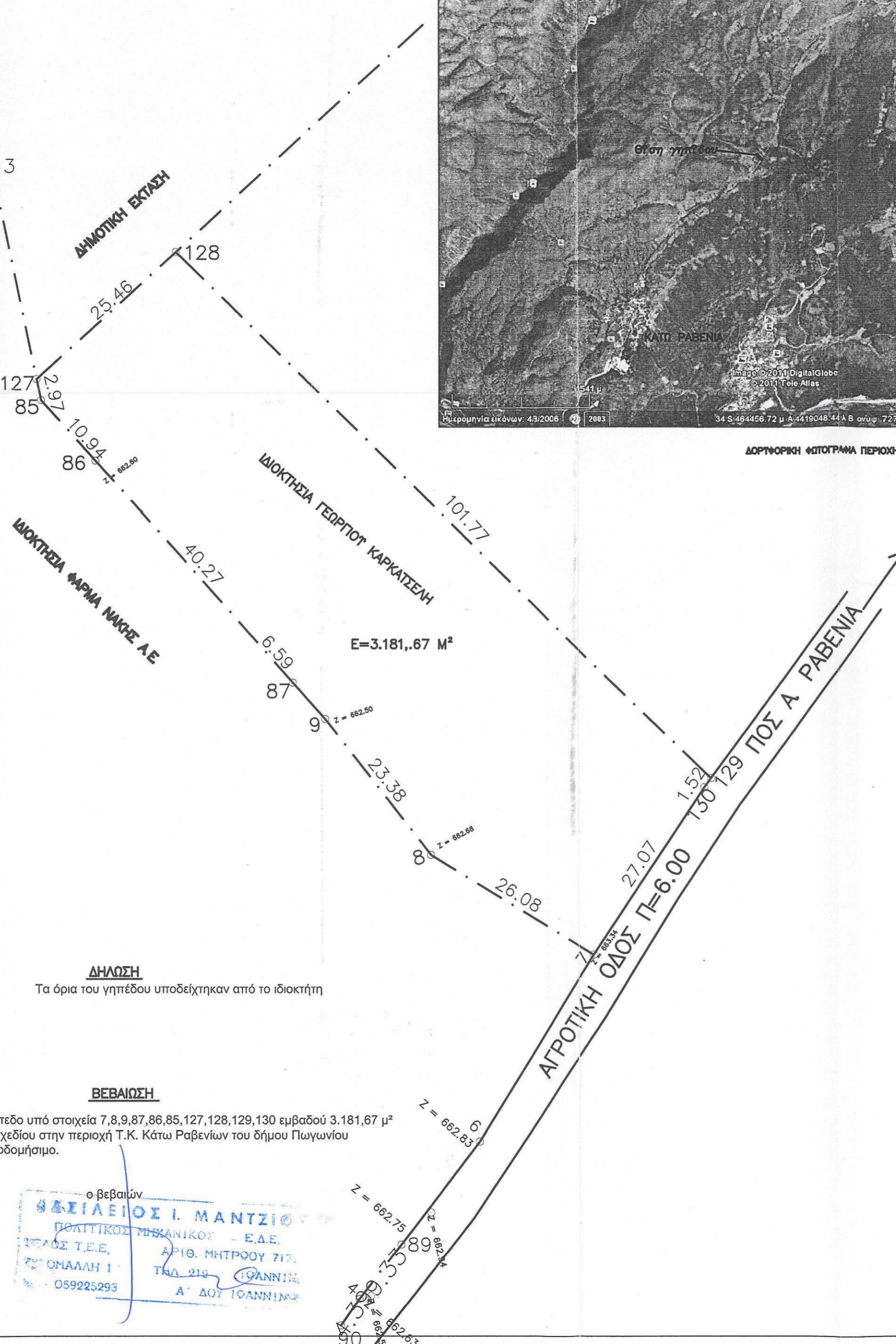

**ΔΗΛΩΣΗ**  
 Τα όρια του γηπέδου υποδείχτηκαν από το ιδιοκτήτη

**ΒΕΒΑΙΩΣΗ**  
 Βεβαιώνεται ότι το γηπέδο υπό στοιχεία 7,8,9,87,86,85,127,128,129,130 εμβαδού 3.181,67 μ² που βρίσκεται εκτός σχεδίου στην περιοχή Τ.Κ. Κάτω Ραβενίων του δήμου Πιλαίων δεν είναι άρτιο και οικοδομήσιμο.

ο βεβαιών  
**ΒΑΣΙΛΕΙΟΣ Ι. ΜΑΝΤΖΙΟΣ**  
 ΠΟΛΙΤΙΚΟΣ ΜΗΧΑΝΙΚΟΣ - Ε.Δ.Ε.  
 ΜΕΛΟΣ Τ.Ε.Ε. ΑΡΙΘ. ΜΗΤΡΩΟΥ 717  
 ΤΥΤΟΜΑΛΛΗ 1 ΤΗΛ. 212 099225293  
 Α' ΔΟΥ ΙΩΑΝΝΙΝΩΝ

ΘΕΩΡΗΘΗΚΕ  
 στην αριθμ. 149250/12-8-2016  
 12/08/2016  
 Δασολόγος  
 Χρήστος Λαγός  
 Δασολόγος με Α' Βαθμό

ΕΡΓΟΔΟΤΗΣ	ΦΑΡΜΑ ΝΑΚΗΣ ΑΕ	
ΕΡΓΟ		
ΘΕΣΗ	ΕΚΤΟΣ ΣΧΕΔΙΟΥ ΠΕΡΙΟΧΗ Τ.Κ. ΚΑΤΩ ΡΑΒΕΝΙΩΝ ΔΗΜΟΣ ΠΙΛΑΙΩΝΙΟΥ	
ΜΕΛΗΤΗΤΗΣ	ΜΑΝΤΖΙΟΣ ΒΑΣΙΛΕΙΟΣ ΠΟΛΙΤΙΚΟΣ ΜΗΧΑΝΙΚΟΣ	
Θ Ε Μ Α	ΑΡ. ΣΧΕΔΙΟΥ	
ΤΟΠΟΓΡΑΦΙΚΟ ΔΙΑΓΡΑΜΜΑ		
ΚΛΙΜΑΚΑ	1:500	1:40000
ΧΡΟΝΟΣ ΜΕΛΕΤΗΣ	ΦΕΒΡΟΥΑΡΙΟΣ 2016	
ΤΠΟΓΡΑΦΗ	ΣΦΡΑΓΙΔΑ	
<b>ΒΑΣΙΛΕΙΟΣ Ι. ΜΑΝΤΖΙΟΣ</b> ΠΟΛΙΤΙΚΟΣ ΜΗΧΑΝΙΚΟΣ - Ε.Δ.Ε. ΜΕΛΟΣ Τ.Ε.Ε. ΑΡΙΘ. ΜΗΤΡΩΟΥ 717 ΤΥΤΟΜΑΛΛΗ 1 ΤΗΛ. 212 099225293 Α' ΔΟΥ ΙΩΑΝΝΙΝΩΝ		