

- Εμβαδόν οικοπέδου (ΑΒΓΔΕΖΑ):
- 1) $35.9 \times 3.30 \times 2.195 \times 10.70 \approx 166.61 \text{ M}^2$
 - 2) $30.5 \times 5.30 \times 2.1 \times 13.10 \approx 160.07 \text{ M}^2$
 - 3) $2.120 \times 3.30 \times 3.40 \times 14.00 \approx 61.92 \text{ M}^2$
 - 4) $37.85 \times 3.65 \times 3.15 \times 4.05 \approx 121.66 \text{ M}^2$
 - 5) $36.50 \times 2.70 \times 3.30 \times 3.95 \approx 99.59 \text{ M}^2$
 - 6) $35.00 \times 12.15 \times 21.05 \times 1.86 \approx 128.77 \text{ M}^2$

ΣΥΜΜΕΤΡΙΑ = 738.64 M²

ΚΑΙΜΑΤΑ 1:200

Εμβαδόν υπολείπον: $8.00 \times 9.00 = 72.00 \text{ M}^2$
 Εμβαδόν Ισογείου: $8.00 \times 9.00 - (2.0 \times 3.50 + 3.0 \times 2.0) = 54.40 \text{ M}^2$

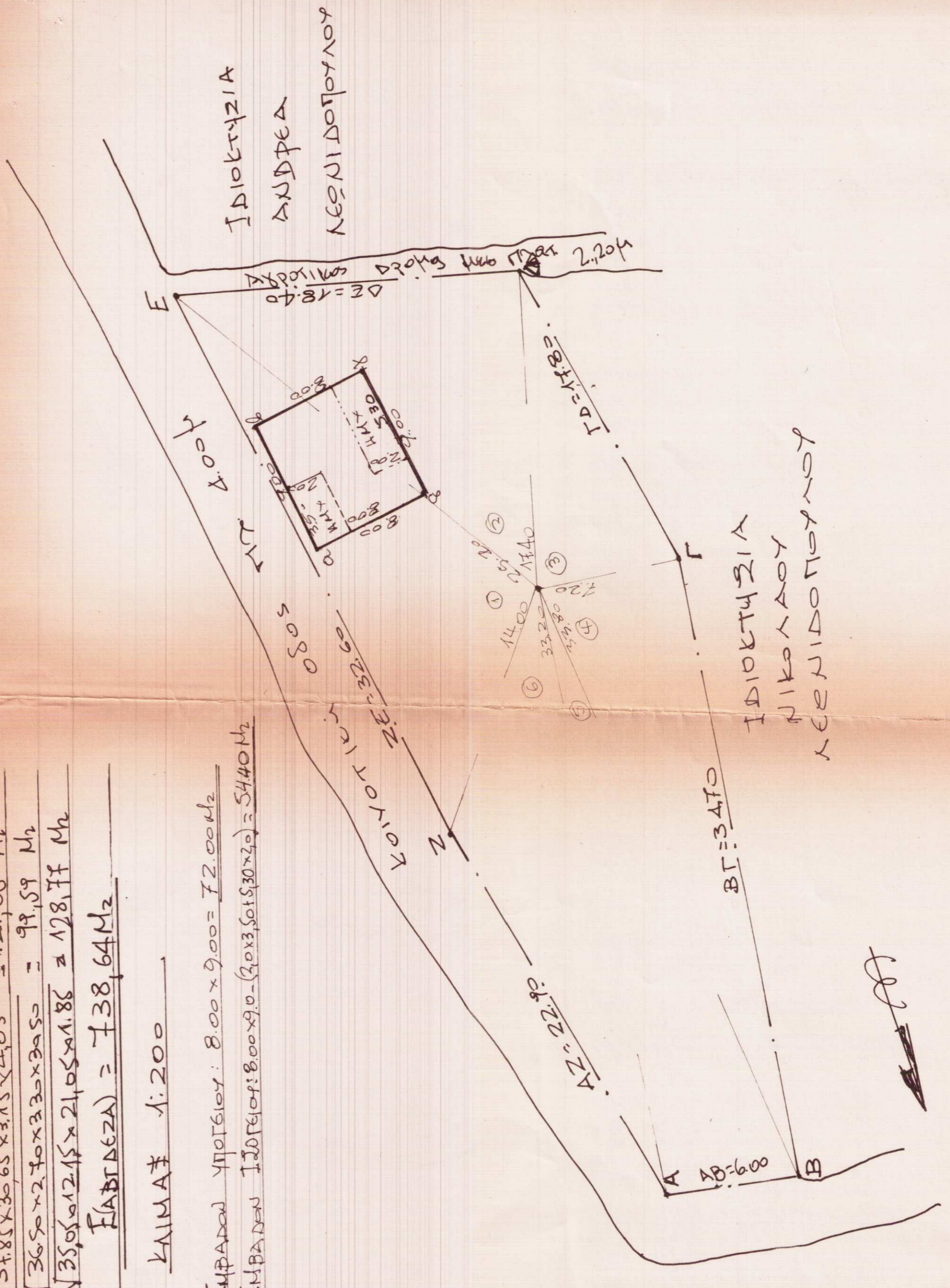

ορει δωματιους
 Π.Δ. ΤΩΝ 24.4.13.5.1785 (Φ.Κ.Ε. 181.15) και η Χ. 11966/12.10.1987
 Αποβαθμ. κ. Νοτιοαναμ.
 ΚΑΝΟΝΑΣ: 500.00 M²
 ΠΑΡΕΜΒΛΗΤΙΚΗ: ΟΤΙΟ ΕΠΙΒΑΘΜ. ΕΙΧΑΝ ΤΙΠΟΣ ΤΩΝ 3.5.1785
 ΚΑΝΟΝΑ: 70%
 ΔΟΜΗΣΥ. ΤΩ Α' 100 M² = 1.60, Β' 100 M² = 0.80, Γ' 100 M² = 0.60 Π.Ε.Ρ.Χ. 300 M² = 0.40 Max Δομ. Μ. 400.00 M²
 ΑΠΟΣΤΑΣΗ: Δ = 2.50 M
 Υψος: (2) οροφών 7.50 M

ο υποβαθμιζόμενος κεντροανατολικός ΑΝΔΡΕΑΣ
 Ιδιοκτητης και οικοπεδων με τα στοιχεία
 (ΑΒΓΔΕΖΑ) σύμφωνα με το σχέδιο ορατα οριζα
 που εχει υπογραφισει είναι οφθα
 ο ΑΝΔΡΑΣ
 ΑΓΓΕΛΟΣ

ΔΗΛΩΣΗ ΔΕΥ
 Δεν διερχονται ταχυδρομα δεχ. ΥΠ. 66-150-400 M²
 Πλευρ. 60 M² σε υψωση 80

ΙΔΙΟΚΤΗΤΗΣ: ΑΝΔΡΕΑΣ ΚΕΝΝΙΔΟΠΟΥΛΟΣ

ΕΡΓΟ: ΚΑΤΑΚΕΥΗ ΙΣΟΓΕΙΟΥ ΑΠΟΘΗΚΗΣ ΜΕ ΥΠΟΓΕΙΟ

ΘΕΣΗ ΕΡΓΟΥ: ΟΙΚΙΣΜΟΣ ΔΕ. ΙΕΑΝΝΟΥΣ ΚΟΙΝΩΤΗΤΟΣ ΖΟΥΧΙΟΥ ΠΑΤΡΑΣ

ΘΕΣΙΑ ΣΤΕΔΙΟΥ: 1000.000.000

ΚΑΙΜΑΤΑ 1:200

ΥΠΕΡΟΙΚΟΥΜΕΝΑ: ΠΑΤΡΑ ΜΑΪΣ 1994

ΜΕΝΕΙΤΙΚΟΣ: ΤΙΜΟΝΑΚΗΣ

ΕΛΛΗΝΙΚΗ ΔΗΜΟΚΡΑΤΙΑ
 ΝΟΜΟΣ ΑΡΓΟΛΙΔΑΣ
 ΠΑΤΡΑ
 ΤΗΛ. 262-500

ΑΡΓΥΡΗΣ Ν. ΤΡΟΣΤΗΣ
 Π.Τ.Χ. ΠΟΛΙΤΙΚΟΣ ΜΗΧΑΝΙΚΟΣ
 ΑΠ. ΜΗΤΡΩΟΥ Π.Γ.Π. 840
 ΟΜΟΤΙΜΟΝΕΡΗΣ 85 - ΠΑΤΡΑ
 ΤΗΛ. 262-500

ΘΕΩΡΗΘΗΚΕ
 Συμμόρφω με το ορισθ. 1400/1994
 έγγραφο της
 Πάτρας 2/8/1994
 Ο Δασάρχης Χ

ΕΥΜ. ΠΑΝΤΑΖΗ
 ΔΑΣΑΡΧΗΣ