

ΥΠΕΥΘΥΝΗ ΔΗΛΩΣΗ ΜΗΧΑΝΙΚΟΥ (N. 651/77)

- Δηλώνω σύμφωνα με το νόμο για το γεωτεχνικό με στοιχεία κορυφών (1-2-3...-21-22-1), επιφανείας 4.043,15 τ.μ., που βρίσκεται στη θέση "ΜΑΣΚΟΥΛΟ", στην Δημοτική Κοινότητα Λιβακιάς της Δημοτικής Ενότητας Λαγανά του Δήμου Ζακύνθου Π.Ε. Ζακύνθου ότι:
- είναι κατά κανόνα ΑΡΤΙΟ και ΟΙΚΟΔΟΜΗΣΙΜΟ σύμφωνα με τις προεδρομικές διατάξεις που ισχύουν σήμερα.
 - βρίσκεται εκτός σχεδίου, εκτός των ορίων οικισμού της Δημοτικής Κοινότητας Λιβακιάς του Δήμου Ζακύνθου, όπως αυτός ορίστηκε με την Απόφαση Νομάρχη 4898/7-12-94(ΦΕΚ 1313/Δ/94), και εκτός ΖΟΕ.
 - δεν εμπίπτει στις διατάξεις του νόμου 1337/83 περί εισφορών σε γη και χρήση φυσικού αερίου.
 - εντός αυτού και κατά μήκος του προσώπου του εν θέματι οικόπεδου υπάρχουν δέντρα.
 - εντός αυτού ή σε απόσταση μικρότερη των 20μ. από αυτό δεν διέρχεται πέλας η απόστασή του από τη θάλασσα είναι 2.370,00 μ.
 - προκειμένου να εκδοθεί άδεια δόμησης απαιτείται τράπεζη χαρακτηρισμού έκτασης από τη Διεύθυνση Δασών Ζακύνθου.

Ο ΜΗΧΑΝΙΚΟΣ

ΓΕΩΡΓΙΟΣ Π. ΚΟΜΙΣΤΗΣ
ΔΙΠΛ. ΠΟΛΙΤΙΚΟΣ ΜΗΧΑΝΙΚΟΣ
ΠΑΝΕΠΙΣΤΗΜΙΟ ΤΟΥ ΑΙΒΕΡΠΟΥ - ΗΝΟΜ. ΒΑΣΙΛΕΙΟ
Α.Μ. Τ.Ε.Ε. 89486
ΠΑΝΟΡΠΑΤΟΡΑΣ - ΖΑΚΥΝΘΟΣ ΤΗΛ. (26950) 55010 - 11 - FAX 51333
ΑΦΜ 062602409 - ΔΟΥ ΖΑΚΥΝΘΟΥ

ΥΠΕΥΘΥΝΗ ΔΗΛΩΣΗ ΙΔΙΟΚΤΗΤΗ (N. 4030/2011)

- Ο υπογεγραμμένος Μιχαήλης Μαρτίνης του Ιωάννη, κληρονόμος Ιωάννου Μιχαήλη του Γεωργίου, δηλώνω ότι:
- τα όρια του γεωτεχνικού με στοιχεία "1-2-3...-21-22-1" και επιβαδόν 4.043,15τ.μ. που βρίσκεται στην Δημοτική Κοινότητα Λιβακιάς της Δημοτικής Ενότητας Λαγανά του Δήμου Ζακύνθου της Π.Ε. Ζακύνθου υποδείχθηκαν από εμένα, και
 - ευθύνονται για την ακρίβεια των δηλούμενων ορίων του γεωτεχνικού.

Ο ΔΗΛΩΝ

ΕΜΒΑΔΟΝ ΓΕΩΤΕΜΑΧΙΟΥ
Ε:1-2-3...-21-22-1 = 4.043,15 τ.μ.

ΠΑΡΑΤΗΡΗΣΕΙΣ:

- Το διάγραμμα είναι ενταγμένο στο κρατικό σύστημα συντεταγμένων ΕΓΣΑ 87.
- Οι διαστάσεις και το εμβαδόν υπολογίσθηκαν αναλυτικά από τις συνίνες των κορυφών.
- Η εξέλιξη από το ΕΓΣΑ 87 πραγματοποιήθηκε με σύστημα GPS και κίνησης Χρήση του τριγωνομετρικού σημείου της Γ.Υ.Σ. ΚΟΚΟΛΟΥ" με συντεταγμένες (x,y,H) = 223085,817, 4179430,804, 31,568.

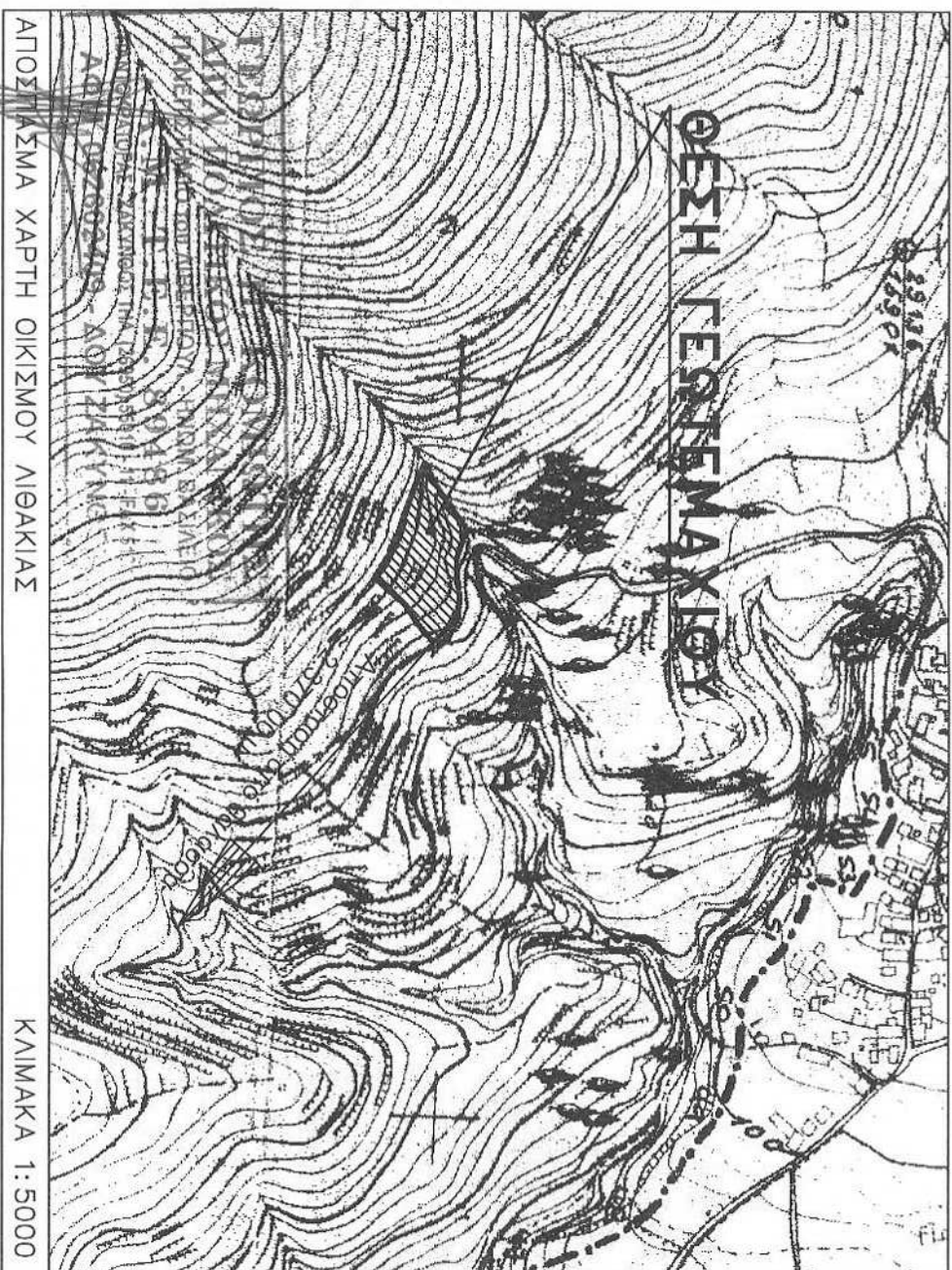

εργοδότης

ΚΛΗΡΟΝΟΜΟΙ ΙΩΑΝΝΟΥ ΜΙΧΑΗΛΙΤΣ ΤΟΥ ΓΕΩΡΓΙΟΥ

έργο

ΤΟΠΟΓΡΑΦΙΚΟ ΔΙΑΓΡΑΜΜΑ

θέση

"ΜΑΣΚΟΥΛΟ", Δ.Κ. ΛΙΒΑΚΙΑΣ, Δ.Ε. ΛΑΓΑΝΑ, ΔΗΜΟΣ ΖΑΚΥΝΘΟΥ

μελέτητής

ΚΟΜΙΣΤΗΣ ΓΕΩΡΓΙΟΣ ΤΟΥ ΠΑΥΛΟΥ ΚΑΙ ΤΗΣ ΑΓΓΕΛΙΚΗΣ

θέμα σχεδίου

ΤΟΠΟΓΡΑΦΙΚΟ ΔΙΑΓΡΑΜΜΑ

χρόνος μελέτης

ΜΑΪΟΣ 2016

κλίμακα

1:500

υπογραφή

ΓΕΩΡΓΙΟΣ Π. ΚΟΜΙΣΤΗΣ
ΔΙΠΛ. ΠΟΛΙΤΙΚΟΣ ΜΗΧΑΝΙΚΟΣ
ΠΑΝΕΠΙΣΤΗΜΙΟ ΤΟΥ ΑΙΒΕΡΠΟΥ - ΗΝΟΜ. ΒΑΣΙΛΕΙΟ
Α.Μ. Τ.Ε.Ε. 89486
ΠΑΝΟΡΠΑΤΟΡΑΣ - ΖΑΚΥΝΘΟΣ ΤΗΛ. (26950) 55010 - 11 - FAX 51333
ΑΦΜ 062602409 - ΔΟΥ ΖΑΚΥΝΘΟΥ

ΕΜΒΑΔΟΜΕΤΡΗΣΗ ΓΗΠΕΔΟΥ
ΕΓΣΑ 87,

Με τη βοήθεια
των ορθογωνικών συντεταγμένων
των κορυφών του

ΣΗΜΕΙΟ	X	Y	ΜΗΚΟΣ
1	220028.578	4178742.592	11.73
2	220019.997	4178734.597	11.80
3	220010.364	4178727.785	9.67
4	220002.455	4178722.225	8.00
5	219997.529	4178715.926	18.14
6	219985.256	4178702.571	14.40
7	219972.924	4178709.998	10.22
8	219964.390	4178715.625	22.92
9	219942.517	4178722.460	35.57
10	219909.425	4178735.501	51.01
11	219950.910	4178765.176	9.79
12	219960.455	4178763.017	11.96
13	219971.800	4178759.229	15.35
14	219987.150	4178759.128	3.01
15	219990.021	4178760.023	6.74
16	219996.632	4178761.324	4.40
17	220001.023	4178761.110	4.80
18	220005.755	4178760.336	4.54
19	220009.674	4178758.045	9.19
20	220017.714	4178753.588	6.99
21	220023.266	4178749.345	5.17
22	220026.740	4178745.511	3.45
1	220028.578	4178742.592	

$E = 1/2 \sum (X_i + X_{i+1})(Y_i - Y_{i+1})$
E = 4043.15 μ2

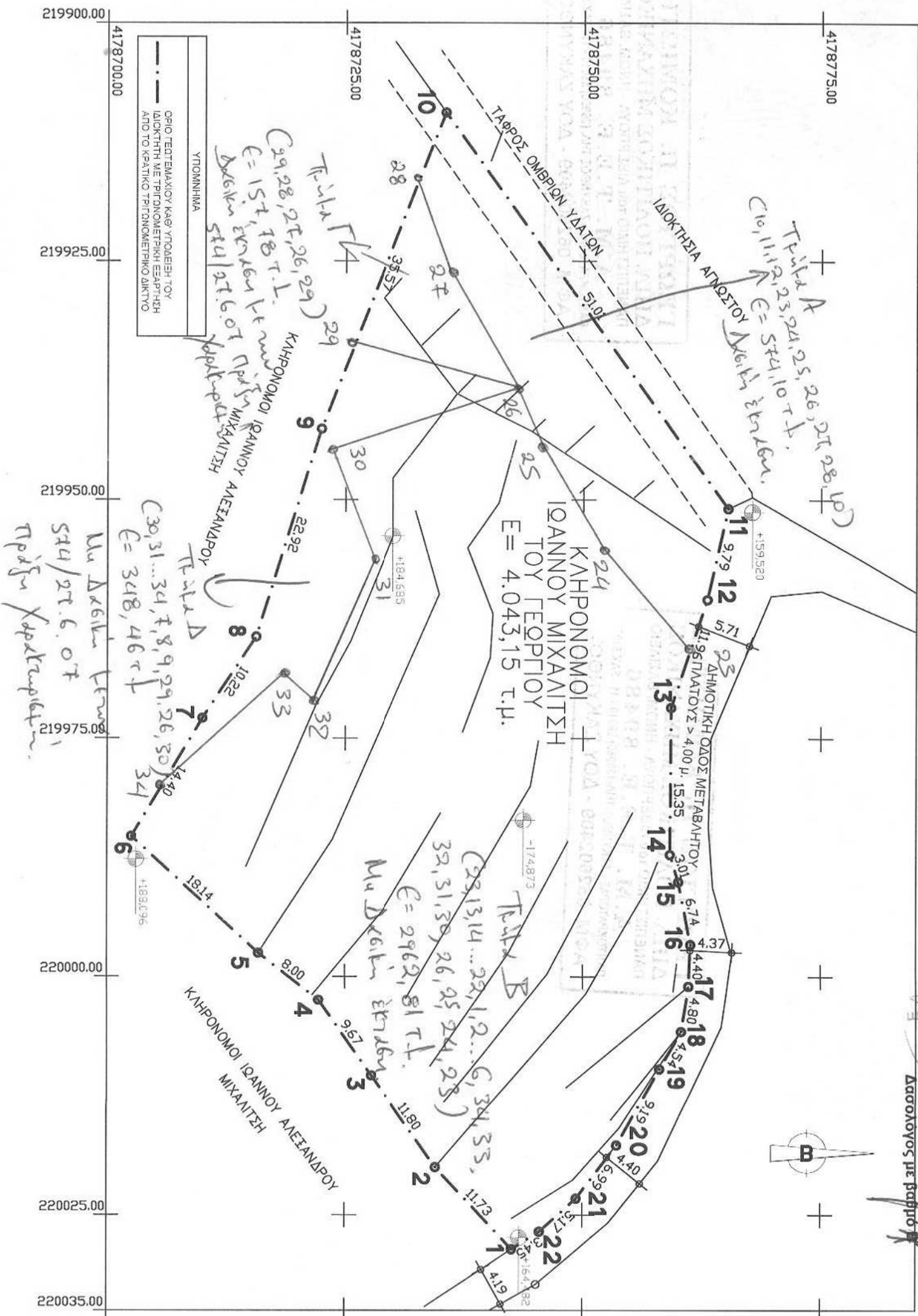

Διημέτριος Βασ. Σκακιδουγιάννης
Δασολόγος με παρτίδα

Ο ΔΙΗΜΕΤΡΙΟΣ ΒΑΣ. ΣΚΑΚΙΔΟΥΓΙΑΝΝΗΣ

Το παρόν τοπογραφικό διάγραμμα
συντάχθηκε την 01/09/2016, 1278/2001/2016
Πρόξη Καρκατσίρατος,
ΔΕΡΣΟΡΗΟΚΕ
02/05/2016

ΕΛΛΗΝΙΚΗ ΔΗΜΟΚΡΑΤΙΑ
ΥΠΟΥΡΓΕΙΟ ΚΑΤΑΣΤΡΟΦΗΣ, ΕΓΓΡΑΦΩΝ ΚΑΙ ΧΡΗΜΑΤΟΟΙΚΟΝΟΜΙΚΩΝ
ΕΓΚΛΗΤΗΡΙΟ
ΓΕΝΙΚΑ ΚΑΤΑΣΤΡΟΦΗΣ, ΕΓΓΡΑΦΩΝ ΚΑΙ ΧΡΗΜΑΤΟΟΙΚΟΝΟΜΙΚΩΝ
Α.Ε.Κ.Α.
Αρ. Πρωτ. 16/165022/16
Αθήνα, 04/09/2016