

ΕΠΙΧΕΙΡΗΣΙΑΚΟ ΠΡΟΓΡΑΜΜΑ  
 2014-2020  
 ΠΡΟΓΡΑΜΜΑ ΔΡΑΣΗΣ  
 2014  
 ΠΡΟΤΥΠΟ ΣΧΗΜΑΤΟΣ  
 2014

25/2/2014 198-7-2014

1	372327.213	4075412.011
2	372330.215	4075429.757
3	372315.216	4075446.698
4	372291.733	4075441.342
5	372283.055	4075438.537
6	372274.121	4075432.670
7	372271.950	4075428.334
8	372276.785	4075419.608
9	372275.908	4075413.031
10	372281.268	4075404.615
11	372301.433	4075407.165
12	372313.174	4075403.849
13	372320.478	4075462.520
14	372320.162	4075461.241
15	372271.482	4075455.544
16	372252.624	4075431.892
17	372258.322	4075424.443
18	372331.821	4075430.250

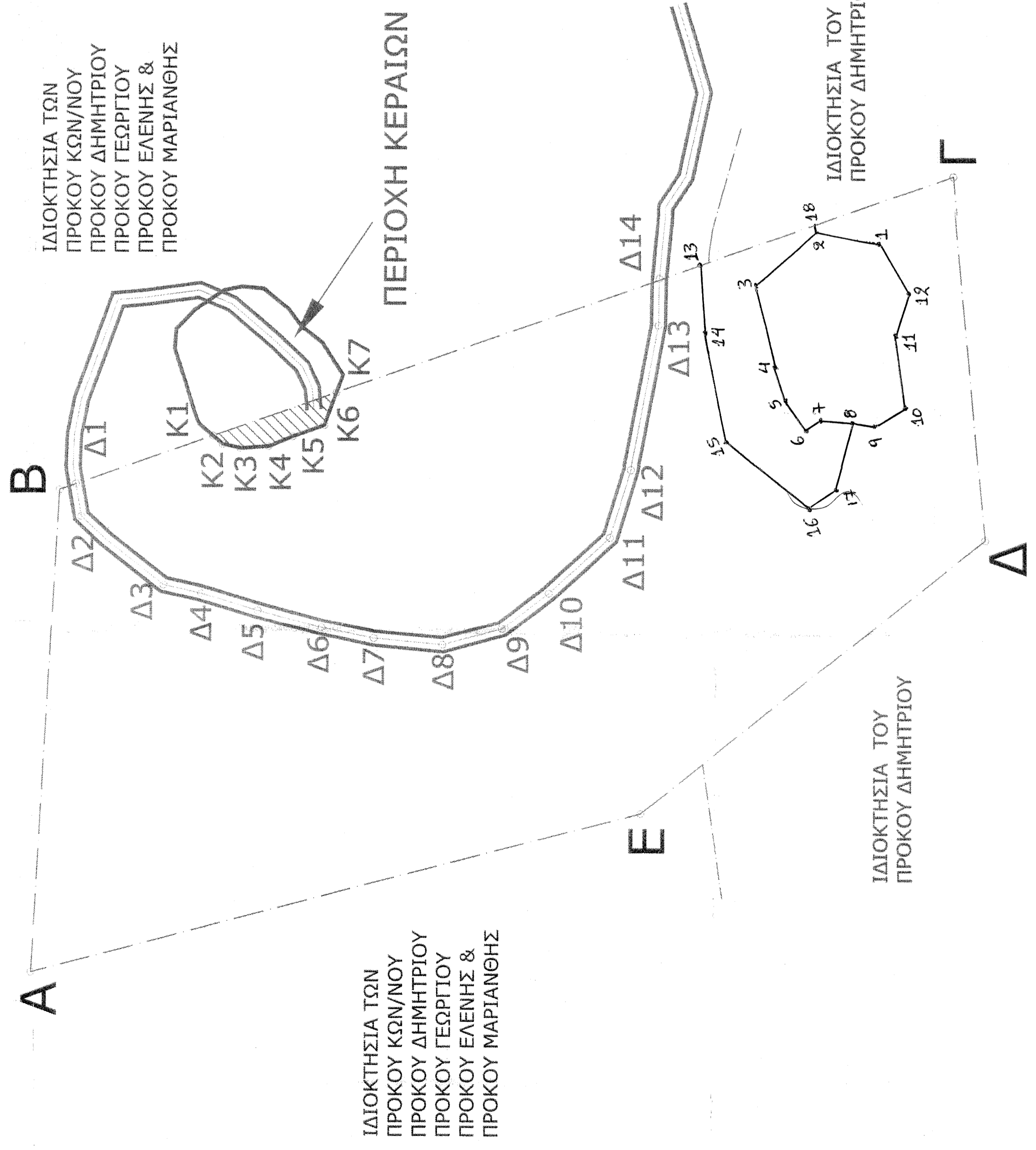

ΙΔΙΟΚΤΗΣΙΑ ΤΩΝ  
 ΠΡΟΚΟΥ ΚΩΝ/ΝΟΥ  
 ΠΡΟΚΟΥ ΔΗΜΗΤΡΙΟΥ  
 ΠΡΟΚΟΥ ΓΕΩΡΓΙΟΥ  
 ΠΡΟΚΟΥ ΕΛΕΝΗΣ &  
 ΠΡΟΚΟΥ ΜΑΡΙΑΝΘΗΣ

ΙΔΙΟΚΤΗΣΙΑ ΤΩΝ  
 ΠΡΟΚΟΥ ΚΩΝ/ΝΟΥ  
 ΠΡΟΚΟΥ ΔΗΜΗΤΡΙΟΥ  
 ΠΡΟΚΟΥ ΓΕΩΡΓΙΟΥ  
 ΠΡΟΚΟΥ ΕΛΕΝΗΣ &  
 ΠΡΟΚΟΥ ΜΑΡΙΑΝΘΗΣ

ΙΔΙΟΚΤΗΣΙΑ ΤΟΥ  
 ΠΡΟΚΟΥ ΔΗΜΗΤΡΙΟΥ

ΙΔΙΟΚΤΗΣΙΑ ΤΟΥ  
 ΠΡΟΚΟΥ ΔΗΜΗΤΡΙΟΥ

ΚΟΡΥΦΕΣ ΠΕΡΙΟΧΗΣ ΚΕΡΑΙΩΝ ΠΟΥ ΒΡΙΣΚΕΤΑΙ ΕΝΤΟΣ ΤΟΥ ΠΟΛΥΓΩΝΟΥ ΑΝΑΠΤΥΞΗΣ ΤΟΥ Φ/Β ΠΑΡΚΟΥ

Α/Α	X	Y
K1	372 272 212	4 075 509 930
K2	372 269 867	4 075 537 085
K3	372 268 744	4 075 552 082
K4	372 269 289	4 075 584 216
K5	372 272 064	4 075 577 389
K6	372 275 284	4 075 568 462
K7	372 284 421	4 075 585 096

ΕΠΙΧ.Κ2...Κ7) = 228.70 m<sup>2</sup>

ΣΗΜΕΙΑ ΕΠΙΤΟΞ ΔΕΟΜΑ ΤΗΣ ΟΔΟΥ ΠΡΟΒΛΕΠΕΣ ΣΤΙΣ ΚΕΡΑΙΕΣ ΠΙΝΗΜΑ ΕΝΤΟΣ ΤΟΥ ΠΟΛΥΓΩΝΟΥ ΑΝΑΠΤΥΞΗΣ ΤΟΥ Φ/Β ΠΑΡΚΟΥ

Α/Α	X	Y
Δ1	372 288 648	4 075 638 419
Δ2	372 249 609	4 075 636 806
Δ3	372 230 512	4 075 613 684
Δ4	372 228 111	4 075 603 089
Δ5	372 218 463	4 075 595 132
Δ6	372 215 364	4 075 594 485
Δ7	372 213 617	4 075 536 101
Δ8	372 218 274	4 075 518 389
Δ9	372 228 458	4 075 505 305
Δ10	372 244 014	4 075 488 211
Δ11	372 263 042	4 075 482 474
Δ12	372 263 666	4 075 474 487
Δ13	372 263 666	4 075 474 487
Δ14	372 263 666	4 075 474 487

ΜΗΚΟΣ ΟΔΟΥ ΕΝΤΟΣ ΤΟΥ ΠΟΛΥΓΩΝΟΥ = 260,7 μ.  
 ΕΜΒΛΟΣ ΚΑΤΑΛΗΨΗΣ ΟΔΟΥ = 280,7 Χ 4 = 1002,8 τ.μ.

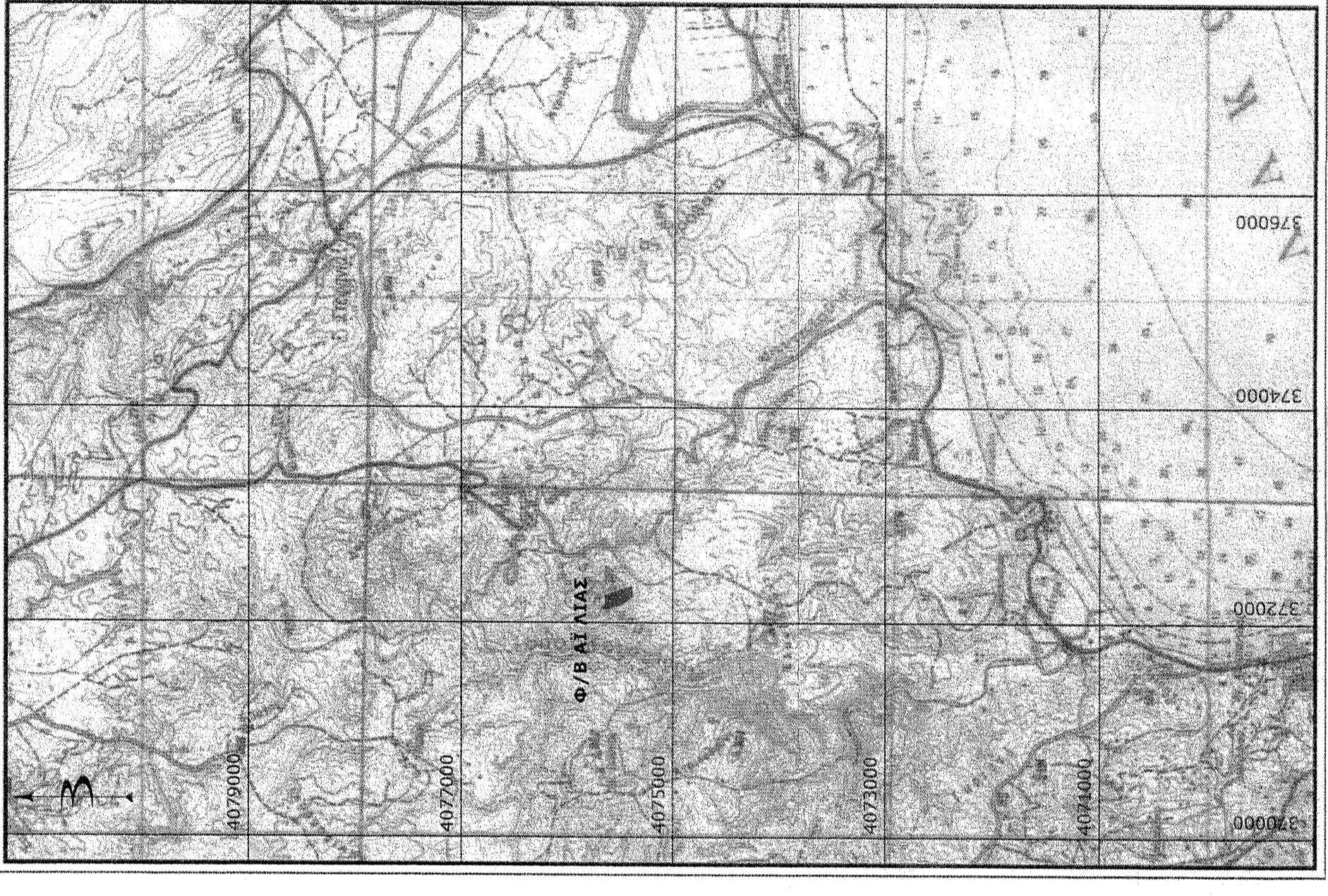

ΑΠΟΣΠΑΣΜΑ Φ.Χ. Γ.Υ.Σ. ΓΥΘΕΙΟΝ ΜΕ ΤΟ Φ/Β "ΑΙ ΛΙΑΣ" (1:50.000)

ΥΠΟΜΗΝΗΜΑ

ΠΕΡΙΟΧΗ ΑΝΑΠΤΥΞΗΣ Φ/Β ΠΑΡΚΟΥ	ΕΓΣΑΦ7
ΔΡΟΜΟΣ ΠΡΟΣΒΑΣΗΣ ΣΕ ΚΕΡΑΙΕΣ	
ΠΕΡΙΟΧΗ ΚΕΡΑΙΩΝ ΕΝΤΟΣ ΠΟΛΥΓΩΝΟΥ ΑΝΑΠΤΥΞΗΣ Φ/Β ΠΑΡΚΟΥ	

ΚΟΡΥΦΕΣ ΠΟΛΥΓΩΝΟΥ ΦΩΤΟΒΟΛΤΑΪΚΟΥ ΠΑΡΚΟΥ ΕΚΤΟΣ 1,48 ΜΩΡ, ΣΤΗΝ ΘΕΣΗ ΑΙ ΛΙΑΣ, Δ. ΚΡΟΚΕΩΝ, Ν. ΛΑΚΩΝΙΑΣ

Α/Α	X	Y
A	372 121 560	4 075 650 654
B	372 267 087	4 075 642 945
Γ	372 346 312	4 075 391 869
Δ	372 243 822	4 075 382 406
Ε	372 166 269	4 075 478 455

Ε(Α,Β,Γ,Δ,Ε,Ζ,Α)-38077,10m<sup>2</sup>

**ΘΕΩΡΕΙΤΑΙ**  
 23/2/2016  
 ΣΤΡΑΤΗΓΙΚΟ ΣΧΗΜΑ

- Τ.Α. ΑΛΕΑΝΗ  
 1) *[Signature]*  
 2) *[Signature]*  
 3) *[Signature]*

Ο ΠΡΑΞΙΝΟΛΟΓΟΣ  
 Ο ΠΡΑΞΙΝΟΛΟΓΟΣ

ΦΟΡΕΑΣ ΕΡΓΟΥ	ΔΑΜΣΟ ENERGY Α.Ε. - ΔΙΕΘΝΗΣ ΚΑΤΑΣΚΕΥΑΣΤΙΚΗ Α.Τ.Τ.Ν.Ε. <b>ΦΩΤΟΒΟΛΤΑΪΚΑ ΕΡΓΑ ΟΜΟΡΡΥΘΜΗΣ ΕΤΑΙΡΕΙΑ</b> ΚΑΠΟΔΕΤΡΙΟΥ 38-40 151 23 ΠΑΡΟΥΣΙ Πηλ. 2106101150 fax. 2106101164 e-mail: info@interwind.gr
ΕΡΓΟ	ΦΩΤΟΒΟΛΤΑΪΚΟ ΠΑΡΚΟ 1,48 ΜΩΡ, ΑΪ ΛΙΑΣ
ΘΕΣΗ	ΑΪ ΛΙΑΣ, Δ.Δ. ΛΑΓΙΟΥ ΔΗΜΟΥ ΚΡΟΚΕΩΝ, ΝΟΜΟΥ ΛΑΚΩΝΙΑΣ
ΜΕΛΕΤΗ	ΠΡΑΞΗ ΧΑΡΑΚΤΗΡΙΣΜΟΥ
ΘΕΜΑ ΣΧΕΔΙΟΥ	ΑΡΙΘΜΟΣ ΣΧΕΔΙΟΥ <b>ΤΟΠΟΓΡΑΦΙΚΟ ΔΙΑΓΡΑΜΜΑ ΦΩΤΟΒΟΛΤΑΪΚΟΥ ΠΑΡΚΟΥ ΕΠΙ ΥΠΟΒΑΘΡΟΥ ΧΑΡΤΟΥ Γ.Υ.Σ. ΦΕ-ΑΙ-ΦΒ-ΠΧ1</b>
ΚΛΙΜΑΚΑ	1:1.000 (1:50.000) ΤΡΟΠΟΠΟΙΗΣΗ
ΗΜΕΡΟΜΗΝΙΑ	ΜΑΡΤΙΟΣ 2010
ΥΠΟΓΡΑΦΗ	ΣΦΡΑΓΙΣΤΑ <b>ΓΕΩΡΓΙΟΣ Κ. ΠΕΛΕΤΙΑΝΗΣ</b> ΔΙΠΛΩΜ. ΑΡΧΙΤΕΚΤΟΝ & ΤΟΠΟΓΡΑΦΟΣ ΜΗΧΑΝΙΚΟΣ ΕΘΝΙΚΟΥ ΜΕΤΡΩΝΟΥ ΠΟΛΥΤΕΧΝΕΙΟΥ ΜΕΛΟΣ ΤΗΣ ΕΠΙΤΡΟΠΗΣ ΜΗΤΡΩΟΥ 102367 ΑΡΧΙΤΕΚΤΟΝΩΝ - 176 73 ΚΑΜΙΝΕΡΑ ΤΗΛ: 210 9898982 Α.Φ.Μ.: 056755524 - Β. Δ.Ο.Υ.: ΚΑΛΛΙΘΕΑΣ