

ΔΙΑΡΑΤΗΡΙΑΣΤΡΑ ΣΗΜΕΙΟΥ ΕΠΙΟΥ	ΣΥΝΤΕΤΑΓΜΕΝΕΣ Ε.Ε.Α. 87	ΥΨΟΜΕΤΡΟ (m)	
A	270319.13	448007.41	651.6
B	270313.31	448004.96	651.25
C	270385.75	448018.46	653.05
D	270382.74	448011.72	653.9
E	270386.08	448013.02	654.2
F	270333.21	448013.01	655.3
G	270194.45	448033.09	655.2
H	27032.74	448033.05	652.7
K	270284.88	448004.43	654.9

ΔΗΛΩΣΗ ΠΡΟΚΑΤΑΡΑΧΗΣ (Α.Β.Σ.Π.Σ.Α.)

Οφείλω να δηλώσω με το παρόν ότι το κτίριο με στοιχεία Α.Β.Σ.Π.Σ.Α. - Η.Θ.Κ.Κ.Α. και υψόμελο 18658.44μ. που βρίσκεται στο οικόπεδο ΑΓΓΟΥΣ ΟΡΕΣΤΙΚΟ του Δήμου ΑΓΓΟΥΣ ΟΡΕΣΤΙΚΟΥ Π.Ε. ΚΑΣΤΟΡΙΑΣ είναι:

- Είναι άνω και υποδαμνισμένο κατά νόμο προς το μέτρον και τις διαστάσεις που αναφέρονται με τις τεχνικές διατάξεις που αναφέρονται στην παρούσα.
- Βρίσκεται εντός οικόπεδο, εντός ορίων οικόπεδο και εντός Ζ.Ο.Ε.
- Δεν εμπίπτει στις διατάξεις του άρθρου 133/83 περί κτισμάτων σε γη και κρήνη.
- Εντός αυτού δεν διέσχονται ενταφιακές γραμμές, μεσοπέλαγι υψηλής τάσης ή άλλες ειδικές οδοί.
- Ενός αυτού και κατά μήκος του προσαύχοντος του εν λόγω κτισμένου υπάρχουν μικρά δέντρα & βάλανοι και.
- Ενός αυτού ή σε απόσταση μικρότερη των 20μ. από αυτό δεν διέρχεται οδός.

ΔΗΛΩΣΗ ΔΙΟΚΛΗΤΗ (4030/2011)

Ο τίτλος απαίτησής μου είναι ο τίτλος οικόπεδο με στοιχεία Α.Β.Σ.Π.Σ.Α. - Η.Θ.Κ.Κ.Α. και υψόμελο 18658.44μ. που βρίσκεται στο οικόπεδο ΑΓΓΟΥΣ ΟΡΕΣΤΙΚΟ του Δήμου ΑΓΓΟΥΣ ΟΡΕΣΤΙΚΟΥ Π.Ε. ΚΑΣΤΟΡΙΑΣ υποδαμνισμένο στο μέτρον και τις διαστάσεις που αναφέρονται με τις τεχνικές διατάξεις που αναφέρονται στην παρούσα.

ΕΜΒΛΩΝ ΓΕΩΤΕΧΝΙΚΟΥ

Ε Α.Β.Σ.Π.Σ.Α. - Η.Θ.Κ.Κ.Α. - 18.658.44μ.

ΠΑΡΑΤΗΡΗΣΕΙΣ

- Το κτίριο είναι ενσωματωμένο στο κτισμένο οικόπεδο συντάσσοντας Ε.Γ.Σ.Α. 87.
- Οι διαστάσεις και τα υψόμελα υποδείχθηκαν ακολουθώντας τις απαιτήσεις των κτισμάτων.
- Η εξέλιξη από το Ε.Γ.Σ.Α. 87 πραγματοποιήθηκε με σύστημα GPS TOPCON GR3 στο το έδαφος ΗΕΡΟΣ.
- Οι υψόμελοι που έχουν για το οικόπεδο ΑΒΓ ΔΑ είναι του σ.π.υ.δ.σ. (ΦΕΚ 2702/03-14-86) & σ.π.υ.δ.σ. (ΦΕΚ 301/16-7-99) (ΦΕΚ 344/ΑΑ/10-7-99) για την εγκατάσταση φερόμενων οδοδότητων.
- Υπάρχουν συνολικά κτισμάτων : 0,5 μ.

ΟΡΘΟΓΩΝΙΟΜΕΤΡΙΑ

ΕΚ ΤΗΣ ΟΡΘΗΣ ΟΝΟΜΑΣΙΑΣ ΠΛ.Δ. 24.05.1985 - ΦΕΚ 2704, 31.05.1985 & Ν.Σ.Π.Σ. - ΦΕΚ 306Α, 31.12.2013.

ΑΠΟΤΟΜΗ ΕΛΛΗΝΙΚΗΣ ΚΑΤΑΝΟΙΑΣ

(για κτίσματα σε κτισμένο έδαφος)  
Υψόμελο = 4000 τ.μ. - Πρόσφατο = 25 μ.

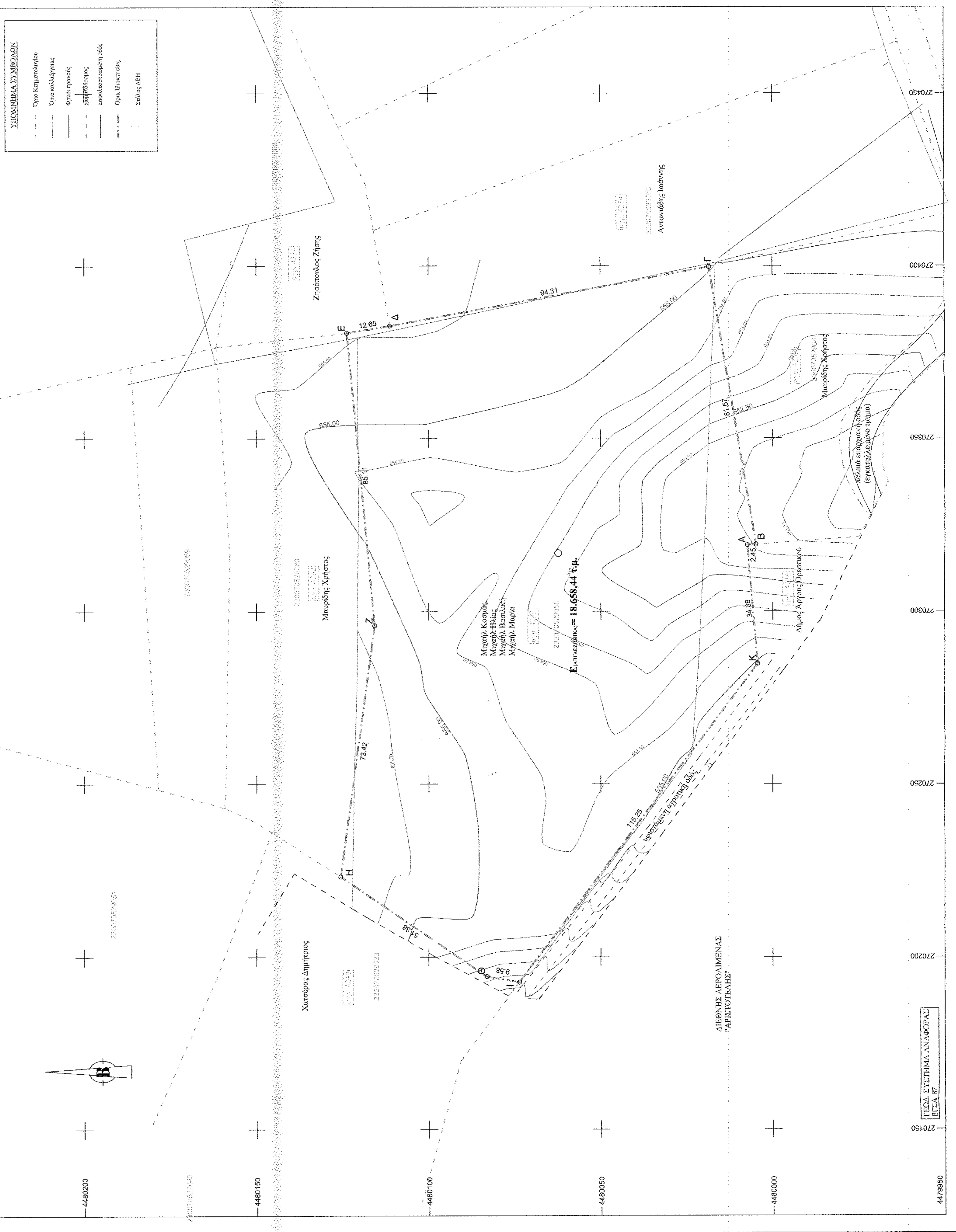
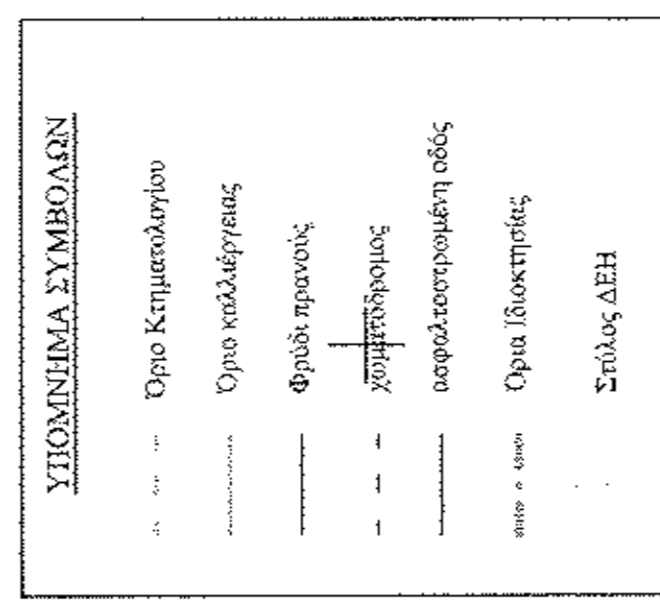

 ΜΕΤΡΙΤΗΣ	 ΦΑΕΩΝ ΑΝΞΙΑΝΔΡΟΣ Α.Ε.
ΕΓΓΟΛΟΓΗΣ	τοπογραφικό διαγράμμα Γεωμετρίου με αριθμό 4239
ΕΡΓΟ	
ΘΕΜΑ	ΤΟΠΟΓΡΑΦΙΚΟ ΔΙΑΓΡΑΜΜΑ
ΘΕΣΗ	ΑΓΡΟΚΤΗΜΑ ΑΓΓΟΥΣ ΟΡΕΣΤΙΚΟΥ ΔΗΜΟΤΙΚΗ ΕΝΟΤΗΤΑ ΑΓΓΟΥΣ ΟΡΕΣΤΙΚΟΥ ΔΗΜΟΣ ΑΓΓΟΥΣ ΟΡΕΣΤΙΚΟΥ Π.Ε. ΚΑΣΤΟΡΙΑΣ
ΕΜΒΛΩΝ	ΕΜΒΛΩΝ ΓΕΩΤΕΧΝΙΚΟΥ = 18.658.44 μ.
ΚΑΙΜΑΚΑ	1/500
ΗΜΕΡΟΜΗΝΙΑ	ΙΟΥΝΙΟΣ 2016
 ΣΤΑΜΑΤΙΟΣ ΕΛΕΥΘΕΡΙΟΥ ΓΕΩΤΕΧΝΙΚΟΣ ΕΠΙΧΕΙΡΗΣΙΑΚΟ Κ.Ε.Π. 1998 ΖΑΧΗΡΑΤΑΚΗ 3, 179 0100 Α.Ε.Κ. 025271 Κ.Ο.Υ. ΚΑΣΤΟΡΙΑΣ	 ΣΤΑΜΑΤΙΟΣ ΕΛΕΥΘ. ΕΛΕΥΘΕΡΙΟΥ ΓΕΩΤΕΧΝΙΚΟΣ ΕΠΙΧΕΙΡΗΣΙΑΚΟ Κ.Ε.Π. 1998 ΖΑΧΗΡΑΤΑΚΗ 3, 179 0100 Α.Ε.Κ. 025271 Κ.Ο.Υ. ΚΑΣΤΟΡΙΑΣ