

ΔΕΦ ΔΙΑΤΙΘΕΤΑΙ

ΑΠΟΣΤΑΣΜΑ ΧΑΡΤΗ Γ.Υ.Σ. 1:5.000

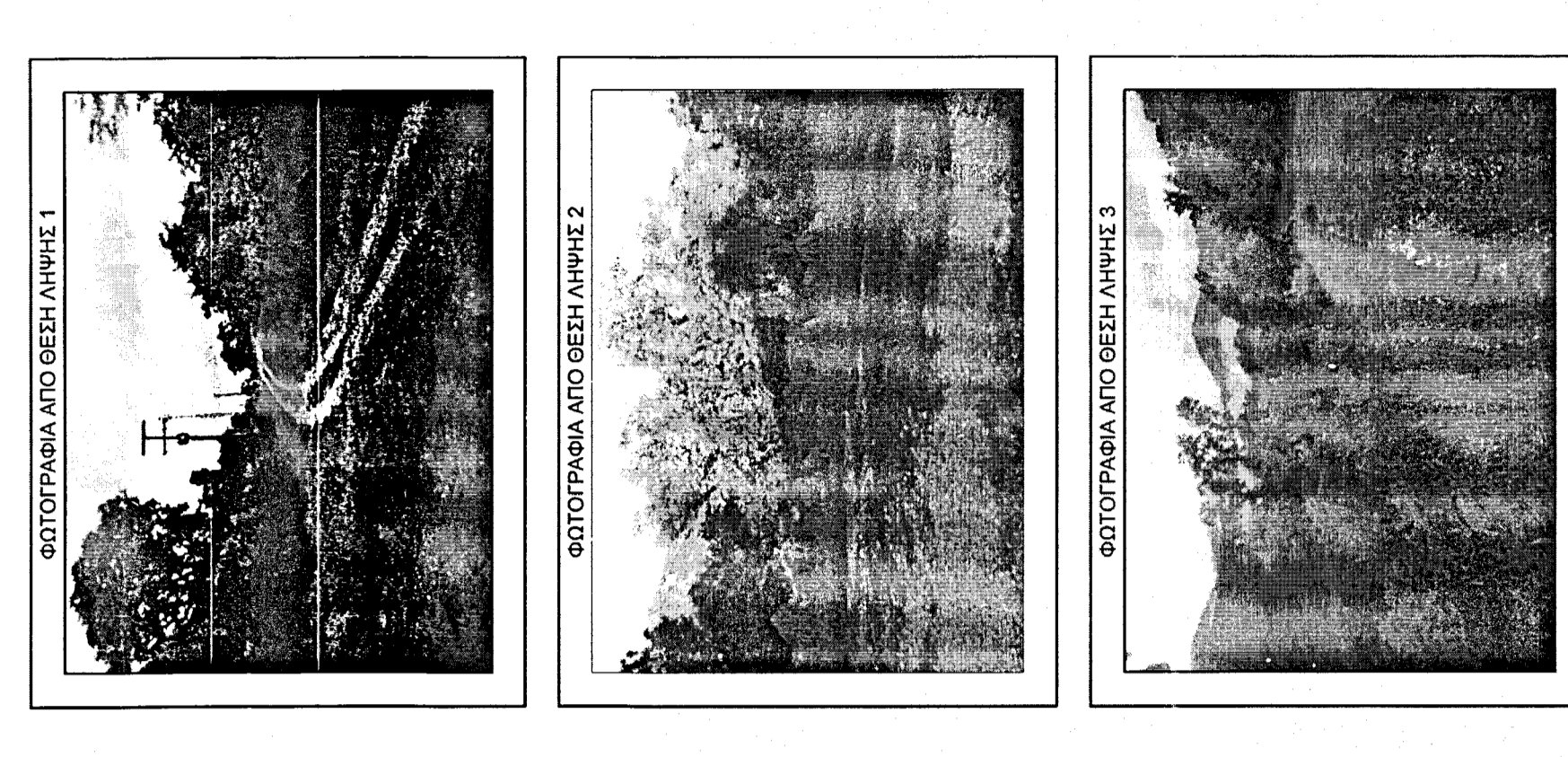
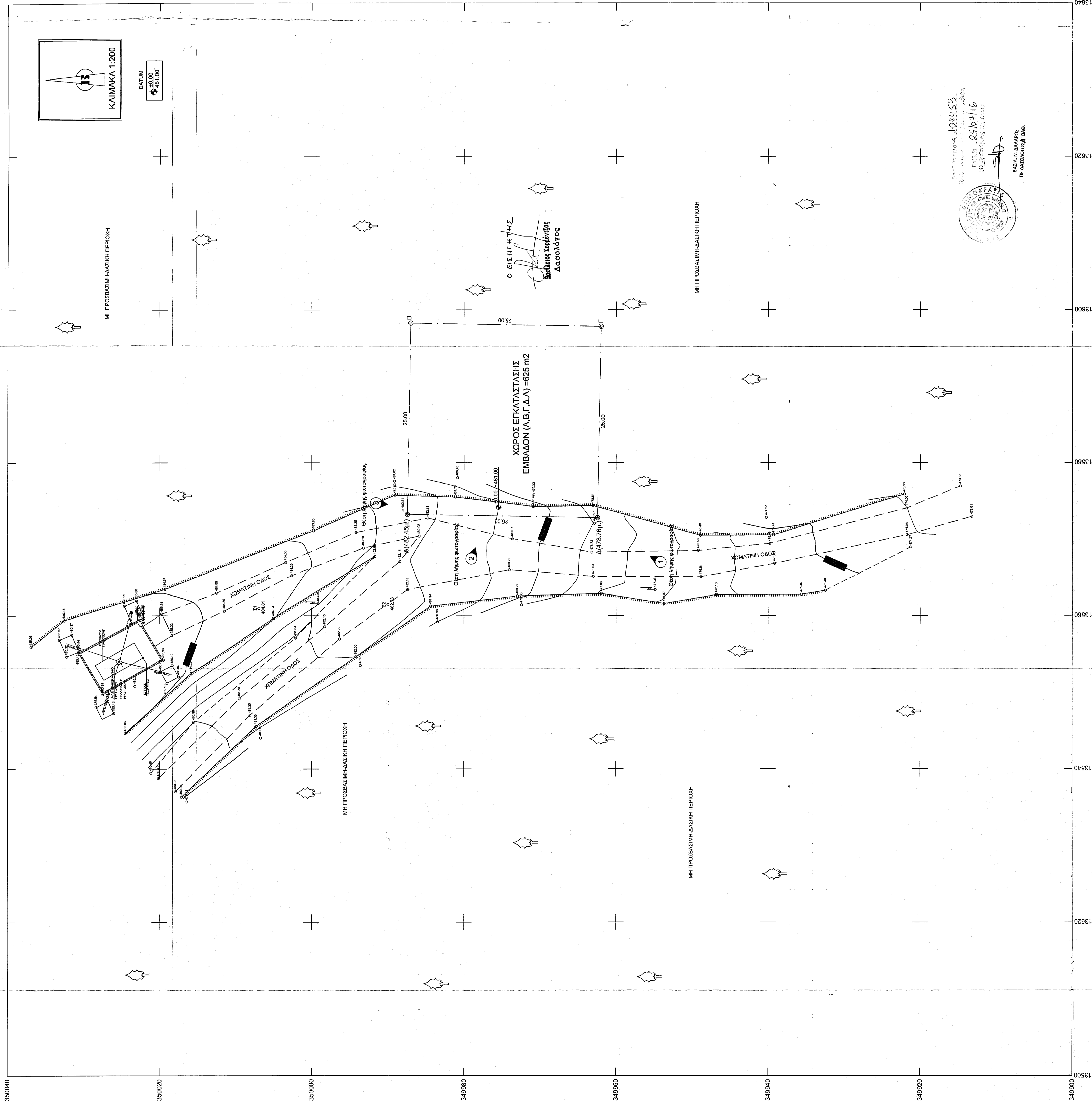
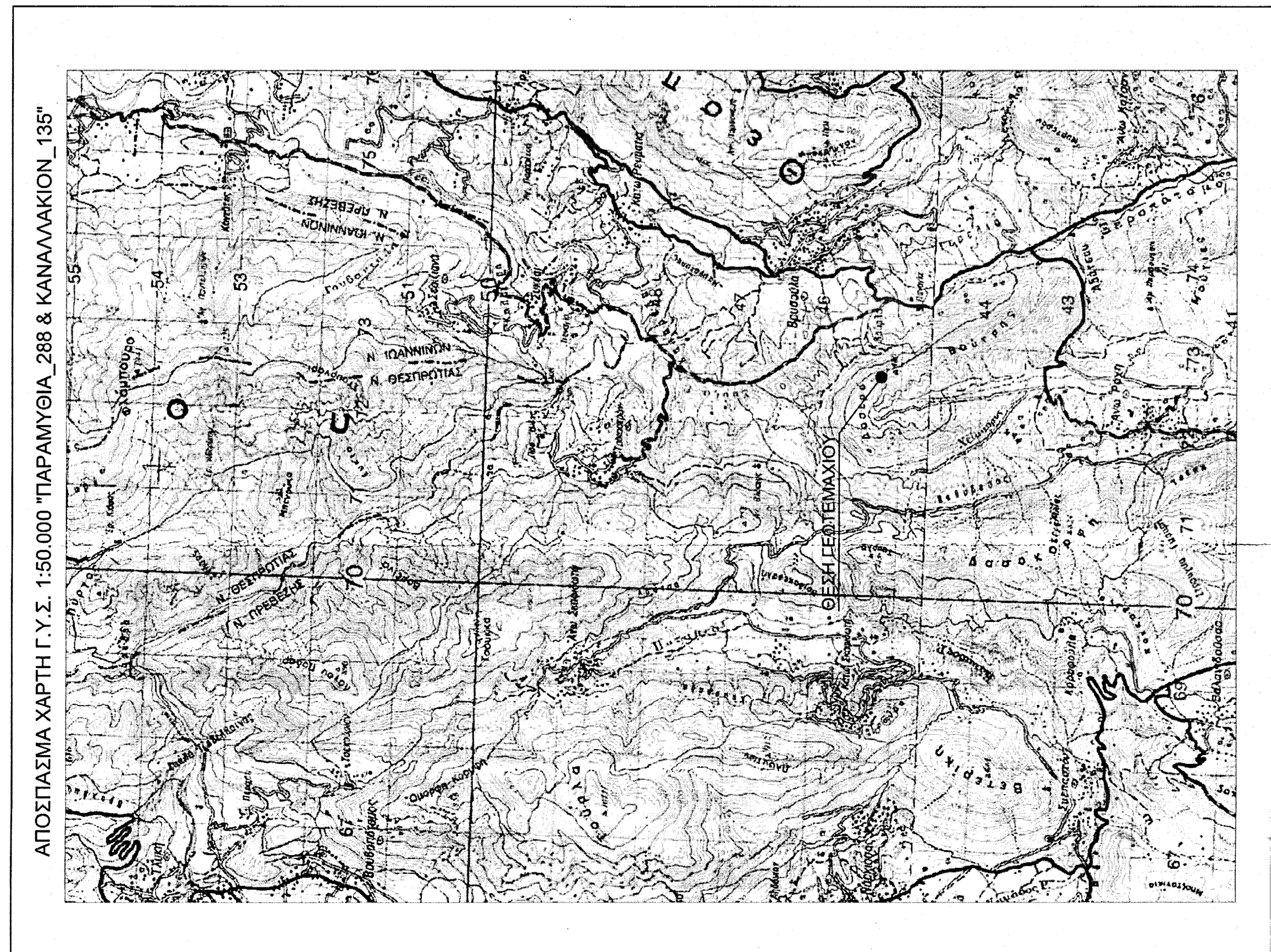

ΥΠΟΜΗΝΙΑ ΣΥΜΒΟΛΩΝ  
Καθαρή έκταση (προστασία 5μ) - Κατασκευή στο ασφαλισμό  
Διατηρητέα έκταση (προστασία 1μ) - Ισοβάθ  
Φυλάκισμα - Κόκκινο Δ.Ε.Η.  
Πλάτ. τραπεζίας - Ο - Πιστολάκι επί οδού  
Χωμάτινη οδός - 1 - Οδηγ. κίνησης φωτογραφίες

ΑΔΙΑΣΤΑΣΙΜΟΤΗΤΑ (Ν. 4152/11)  
1. Το διαγράμμο είναι ενταχμένο στο κτηματολόγιο συντεταγμένων ΕΓΣΑ '87  
2. Η περιοχή είναι ενταχμένη στο κτηματολόγιο συντεταγμένων ΕΓΣΑ '87  
3. Η περιοχή είναι ενταχμένη στο κτηματολόγιο συντεταγμένων ΕΓΣΑ '87  
4. Οι διαστάσεις και το εμβαδόν υπολογίστηκαν αναλυτικά από τις συντεταγμένες των κορυφών με τη μέθοδο του Σιελίου  
5. Η έδρα είναι από το ΕΓΣΑ '87 προσηλωμένη με σύστημα GPS και κεντρικός σταθμός του ΕΛΛΗΝΙΚΟΥ Στρατιωτικού Γεωμετρικού - ΗΕΡΟΣ

ΕΜΒΑΔΟΝ ΓΕΩΤΕΤΑΓΜΕΝΟΥ: ΕΛ.Γ.Δ.Α = 625,00 μ.²  
1. Το διαγράμμο είναι ενταχμένο στο κτηματολόγιο συντεταγμένων ΕΓΣΑ '87  
2. Η περιοχή είναι ενταχμένη στο κτηματολόγιο συντεταγμένων ΕΓΣΑ '87  
3. Η περιοχή είναι ενταχμένη στο κτηματολόγιο συντεταγμένων ΕΓΣΑ '87  
4. Οι διαστάσεις και το εμβαδόν υπολογίστηκαν αναλυτικά από τις συντεταγμένες των κορυφών με τη μέθοδο του Σιελίου  
5. Η έδρα είναι από το ΕΓΣΑ '87 προσηλωμένη με σύστημα GPS και κεντρικός σταθμός του ΕΛΛΗΝΙΚΟΥ Στρατιωτικού Γεωμετρικού - ΗΕΡΟΣ

ΟΡΟΙ ΔΟΜΗΣΗΣ ΚΕΛΑΡΩΝ  
ΝΟΜΟΣ: Ν.2419/93, Ν.2448/93, Ν.4059/12, Ν.2897/00, Ν.2850/03  
ΕΚΚΑΛΩΣΗ: ΕΓΚ. 1294, ΕΓΚ. 1294/02, ΕΓΚ. 1294/02/03

ΠΛΑΤΕΙΑΣ ΕΠΙ ΕΛΕΥΘΕΡΩΣ  
1. ΕΠΙΤΡΕΠΕΤΑΙ Η ΚΑΤΑΣΚΕΥΗ Σ.Ε.Κ.Τ. ΚΑΙ ΣΕ ΜΗ ΑΡΤΙΑ ΟΙΚΟΠΕΔΑ ΜΕ ΕΛΑΧΙΣΤΟ ΕΜΒΑΔΟΝ 500 μ.²  
2. ΜΕΓΙΣΤΟ ΕΜΒΑΔΟΝ ΟΙΚΗΣΕΩΣ 35.00 μ.²  
3. ΜΕΓΙΣΤΟ ΕΜΒΑΔΟΝ ΟΙΚΗΣΕΩΣ ΜΕ ΣΥΝΟΛΙΚΗ ΠΡΟΣΑΥΞΗΣΗ < 35%  
4. ΠΛΑΤΕΙΑ ΑΠΟΣΤΑΣΕΩΣ ΠΥΛΩΝΑ ΚΑΙ ΟΙΚΗΣΕΩΣ 5,00 μ. ΑΠΟ ΤΑ ΟΡΙΑ ΤΟΥ ΟΙΚΟΠΕΔΟΥ.

ΓΕΝΙΚΟΙ ΟΡΟΙ ΔΟΜΗΣΗΣ  
ΕΓΣΑ ΟΡΘΟΓΩΝΙΟΥ (Π.Α. 24-05-1985 - ΦΕΚ 27/ΑΔ 31-05-1985 & Ν.3212 - ΦΕΚ 308/Α3 11-12-2003)  
Ανεπίσημα κατά κοινή χρήση: Ε = 400,00 μ.² - Πλάτος: 25,00μ. (για πρόσβαση σε ανατολικό τμήμα)  
Ανεπίσημα κατά κοινή χρήση: Ε = 25,00μ. - Βάθος: 40,00μ. (ηπό 11-10-1978)  
Ε = 1200,00 μ.² - Πλάτος: 20,00μ. - Βάθος: 35,00μ. (ηπό 12-09-1984)  
Ε = 750,00 μ.² - Πλάτος: 15,00μ. - Βάθος: 15,00μ. (ηπό 12-11-1982)

ΔΙΑΣΤΑΣΙΜΟΤΗΤΑ (Ν.4152/11)  
Ο χώρος υποστηρίζεται από τον χώρο "Α.Ε.Γ.Δ.Α" και με εμβαδόν 625,00 μ.² βρίσκεται εντός σχεδίου οικόπεδου Τ.Κ. Άνω Ραχός Δ.Ε. Λαοκράτης Δήμοιο Πρέβεζας, Π.Ε. Πρέβεζας υποδιαιρούμενο με σύστημα GPS και κεντρικός σταθμός του ΕΛΛΗΝΙΚΟΥ Στρατιωτικού Γεωμετρικού - ΗΕΡΟΣ. Η περιοχή είναι ενταχμένη στο κτηματολόγιο συντεταγμένων ΕΓΣΑ '87 και κεντρικός σταθμός του ΕΛΛΗΝΙΚΟΥ Στρατιωτικού Γεωμετρικού - ΗΕΡΟΣ.

ΣΥΝΤΕΤΑΓΜΕΝΕΣ ΣΤΑΣΕΙΣ

ΣΤΑΣΗ	X	Y
Σ1	213560.85	4350006.92
Σ2	213561.41	4349989.97

ΠΙΝΑΚΑΣ ΣΥΝΤΕΤΑΓΜΕΝΩΝ ΚΟΡΥΦΩΝ ΓΕΩΤΕΤΑΓΜΕΝΟΥ

Κορυφή	X	Y	Πλάτος-Μήκος
A	213573.22	434987.43	ΔΕ = 25,00 ΕΒ = 25,00
B	213566.21	434986.98	ΔΕ = 25,00 ΕΒ = 25,00
Γ	213577.77	434985.98	ΔΕ = 25,00 ΕΒ = 25,00
Δ	213573.22	434987.43	ΔΕ = 25,00 ΕΒ = 25,00
Επίκεντρο	625,00 μ.²	Πλάτος: 25,00 μ.²	Μήκος: 100,00 μ.²

ΠΡΟΣΟΧΗ: Το κτηματολόγιο συντεταγμένων ΕΓΣΑ '87 είναι ενταχμένο στο κτηματολόγιο συντεταγμένων ΕΓΣΑ '87. Η περιοχή είναι ενταχμένη στο κτηματολόγιο συντεταγμένων ΕΓΣΑ '87. Η έδρα είναι από το ΕΓΣΑ '87 προσηλωμένη με σύστημα GPS και κεντρικός σταθμός του ΕΛΛΗΝΙΚΟΥ Στρατιωτικού Γεωμετρικού - ΗΕΡΟΣ.

ΠΑΡΑΔΟΣΕΙΣ  
1. Σχέδιο συντεταγμένων ΕΓΣΑ '87.  
2. Υπομνημα σχεδίου 0,00 από μ.ε.τ. Ελευσίνας.  
3. Υπομνημα σχεδίου 0,00 από μ.ε.τ. Ελευσίνας.  
4. Η καταγραφή αποτελείται από 6 φωτογραφίες.  
5. Το εμβαδόν υπολογίστηκε με την μέθοδο του Σιελίου.  
6. Το εμβαδόν υπολογίστηκε με την μέθοδο του Σιελίου.

ΕΜΒΑΔΟΝ (Α.Ε.Γ.Δ.Α) = 625,00 μ.²

ΥΠΟΜΗΝΙΑ  
Αξονική Οριζών Γεωμετρικού - Σημείο Στάθης  
Κορυφή Γεωμετρικού - Τριγωνομετρικό Σημείο Γ.Υ.Σ.

ΓΕΩΓΡΑΦΙΚΕΣ ΣΥΝΤΕΤΑΓΜΕΝΕΣ ΘΕΣΗΣ  
Το ε.λ. αναφέρεται στο ελληνορωσικό σύστημα ΟΡΘΟ του συστήματος ΕΓΣΑ '87  
φ. 39° 15' 20"  
λ. 20° 47' 57"  
Το ε.λ. αναφέρεται στο ελληνορωσικό σύστημα ΟΡΘΟ του συστήματος ΕΓΣΑ '87  
φ. 39° 15' 20"  
λ. 20° 47' 57"

Το ε.λ. αναφέρεται στο ελληνορωσικό σύστημα ΟΡΘΟ του συστήματος ΕΓΣΑ '87  
φ. 39° 15' 20"  
λ. 20° 47' 57"

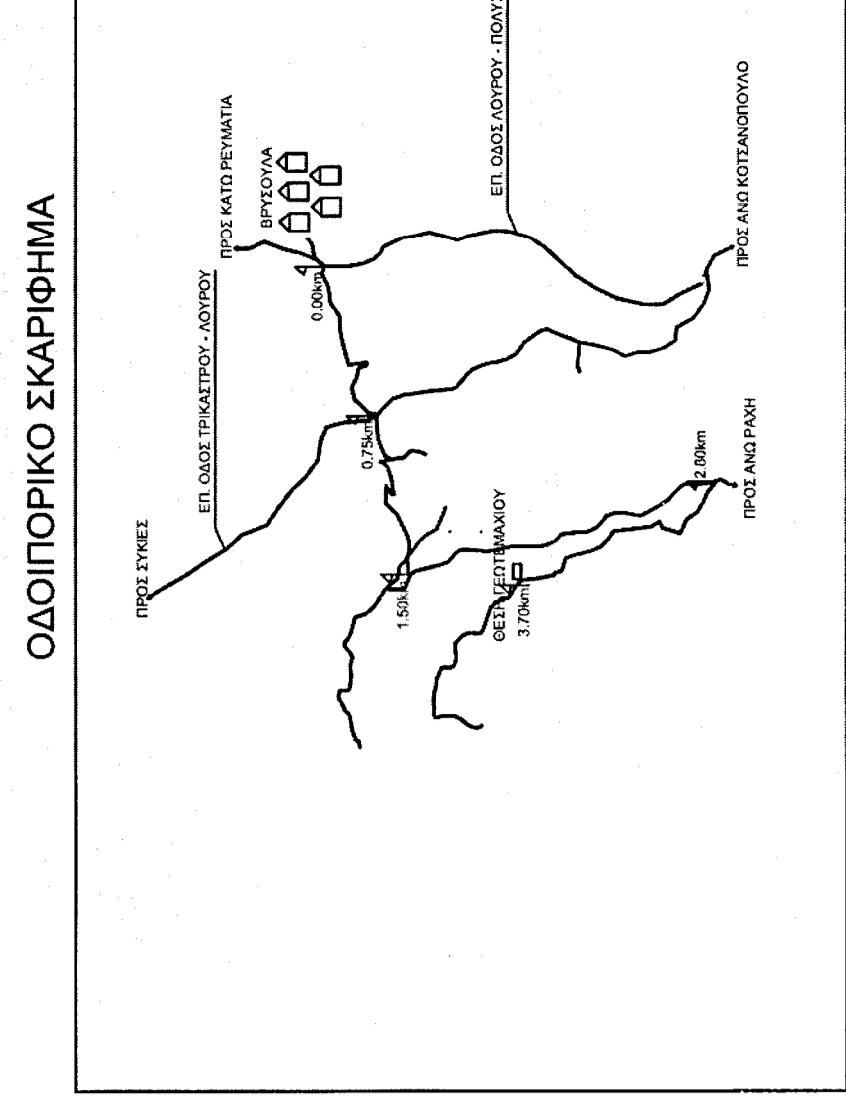

ΕΡΓΟΔΟΤΗΣ  
**RURAL CONNECT**  
Ευρωπαϊκή Δίκτυα Α.Ε.Ε.Σ

ΕΡΓΟ  
**ΕΓΚΑΤΑΣΤΑΣΗ ΑΣΥΡΜΑΤΟΥ ΚΟΜΒΟΥ  
3604 ΑΧΕΡΟΝΤΑΣ ΠΡΕΒΕΖΑΣ**

ΘΕΣΗ  
**ΠΑΛΗΘΝ ΟΙΚΙΣΜΟΥ ΒΡΥΣΟΥΛΑ,  
Τ.Κ. ΑΝΩ ΡΑΧΗΣ Δ.Ε. ΛΑΟΥΡΟΥ,  
ΔΗΜΟΣ ΠΡΕΒΕΖΑΣ, Π.Ε. ΠΡΕΒΕΖΑΣ**

ΑΝΑΔΟΧΟΣ  
**intakat**

ΜΕΛΕΤΗΤΗΣ  
ΑΡΙΘΜΟΣ ΣΧΕΔΙΟΥ  
**D001**  
ΚΩΔΙΚΟΣ ΕΡΓΟΥ  
**242 3604**

ΚΑΙΜΑΚΑ  
1:200  
ΜΑΪΟΣ 2016

ΥΠΟΓΡΑΦΗ

ΣΤΑΜΑΤΙΑΣ

ΑΡΧΗΓΟΣ ΣΧΕΔΙΑΣΤΗ

ΑΡΧΗΓΟΣ ΣΧΕΔΙΑΣΤΗ

ΑΝΑΘΕΩΡΗΣΕΙΣ

ΗΜΕΡΑ ΣΧΕΔΙΑΣΤΗ ΕΡΓΟΥ