

ΔΗΛΩΣΗ ΙΔΙΟΚΤΗΤΗ
 ΤΑ ΟΡΙΑ ΚΑΙ ΤΗ ΘΕΣΗ ΤΟΥ ΠΑΡΟΝΤΟΣ ΑΓΡΟΤΕΜΑΧΙΟΥ
 ΜΕ ΣΤΟΙΧΕΙΑ 1,2,...,12,1ΤΑ ΥΠΕΒΑΙΝΕ Ο ΙΔΙΟΚΤΗΤΗΣ
 Ο ΟΠΟΙΟΣ ΕΥΘΥΝΕΤΑΙ ΓΙΑ ΤΗΝ ΑΚΡΙΒΕΙΑ ΚΑΙ ΟΡΘΟΤΗΤΑ ΤΟΥΣ
 Ο ΙΔΙΟΚΤΗΤΗΣ

ΣΗΜΕΙΟ	X	Y	ΜΗΚΟΣ
1	264784.51	4285410.15	30.80
2	264759.87	4285439.94	4.55
3	264758.82	4285443.84	14.49
4	264772.32	4285438.71	20.26
5	264782.50	4285438.81	21.71
6	264812.61	4285428.66	4.06
7	264816.65	4285429.08	8.59
8	264820.73	4285421.82	43.84
9	264859.31	4285398.91	8.28
10	264855.34	4285387.67	21.06
11	264840.12	4285402.23	30.38
12	264810.82	4285410.22	30.80
1	264784.51	4285410.15	48.32

$E = 1/2 \sum (X_i + X_{i+1})(Y_i - Y_{i+1})$
 $E = 1829.85 \mu^2$

ΟΡΟΙ ΔΟΜΗΣΗΣ : Π.Δ.ΤΗΣ 24/31-5 1985 (ΦΕΚ 270 Δ)

α) ΑΡΤΙΟΤΗΤΑ E = 4.000τ.μ.
 β) ΜΕΓΙΣΤΟΣ ΣΥΝΤΕΛΕΣΤΗΣ ΔΟΜΗΣΗΣ : Ε.Δ. = 0,20 (ΚΑΤΑ ΠΑΡΕΚΚΛΙΣΗ ΕΜΣ 0,90 ΑΡΘΡΟ 2 ΠΑΡ. ε)
 γ) ΜΕΓΙΣΤΟΣ ΣΥΝΤΕΛΕΣΤΗΣ ΚΑΛΩΣΗΣ : Ε.Κ. = 0,10 (ΚΑΤΑ ΠΑΡΕΚΚΛΙΣΗ ΕΜΣ 0,30 ΑΡΘΡΟ 2 ΠΑΡ. β)
 δ) ΜΕΓΙΣΤΟΣ ΑΡΙΘΜΟΣ ΟΡΟΦΩΝ = 2 (ΔΥΟ)
 ε) ΜΕΓΙΣΤΟ ΥΨΟΣ ΚΤΙΡΙΩΝ = 7,50 μ. ΣΥΝ 1,20 μ. ΓΙΑ ΣΤΕΓΗ
 στ) ΕΛΑΧΙΣΤΗ ΑΠΟΣΤΑΣΗ ΚΤΙΡΙΟΥ ΑΠΟ ΤΑ ΟΡΙΑ = 15,00 μ. (10μ. ΑΠΟ ΔΑΣΙΚΗ)

ΔΗΛΩΣΗ Ν. 651/77

Η ΥΠΟΓΡΑΦΟΥΣΑ ΚΟΡΔΑΤΟΥ ΣΩΤΗΡΙΑ, ΔΙΠΛ. ΑΡΧΙΤΕΚΤΟΝ ΜΗΧΑΝΙΚΟΣ, ΔΗΛΩΝ ΥΠΕΥΘΥΝΑ ΟΤΙ:
 ΤΟ ΑΓΡΟΤΕΜΑΧΙΟ ΜΕ ΣΤΟΙΧΕΙΑ 1,2,3,4,5,6,7,8,9,10,11,12,1 ΕΜΒΛΑΘΟΥ 1.829,85 τ.μ.,
 ΙΔΙΟΚΤΗΣΙΑΣ ΑΥΔΗ ΕΛΕΥΘΕΡΙΟΥ, ΒΡΙΣΚΕΤΑΙ ΕΚΤΟΣ ΟΡΙΩΝ ΟΙΚΙΣΜΟΥ ΛΕΠΕΝΟΥ, Δ.Κ. ΛΕΠΕΝΟΥ, ΔΗΜΟΥ ΑΓΡΙΝΙΟΥ,
 ΉΤΗ ΘΕΣΗ "ΜΑΝΑΡΑ", ΕΙΝΑΙ ΜΗ ΑΡΤΙΟ ΚΑΙ ΜΗ ΟΙΚΟΔΟΜΗΤΙΟ ΕΥΜΕΓΑΛΩΝ ΜΕ ΤΙΣ ΚΕΙΜΕΝΕΣ ΠΟΛΙΤΕΥΜΑΤΙΚΕΣ ΔΙΑΤΑΞΕΙΣ,
 ΔΕΝ ΕΜΠΙΠΤΕΙ ΣΤΙΣ ΔΙΑΤΑΞΕΙΣ ΤΟΥ Ν. 1337/83 ΚΑΙ ΔΕΝ ΥΠΟΧΡΕΟΥΤΑΙ ΕΙΣΦΟΡΑΣ ΕΣ ΤΗ ΚΑΙ ΧΡΗΜΑ.

Η ΔΗΛΩΟΥΣΑ
ΣΩΤΗΡΙΑ ΧΡΙΣΤ. ΚΟΡΔΑΤΟΥ
 ΔΙΠΛ. ΑΡΧΙΤΕΚΤΟΝ ΜΗΧΑΝΙΚΟΣ
 ΑΡ. ΜΗΤΡΩΟΥ Τ.Ε.Ε.: 886 - Γ.Ε.Μ.: 17950
 Π.Α. ΜΗΤΡΩΟΥ ΑΓΡΙΝΙΟΥ - ΑΓΡΙΝΙΟ
 ΤΗΛ. 26411 2932
 Α.Φ.Μ. 990303679 ΔΟΥΛΑΡΙΝΟΥ

ΕΝΤΟΠΙΣΜΟΣ ΙΔΙΟΚΤΗΣΙΑΣ ΕΣ ΑΠΟΣΠΑΣΜΑ ΧΑΡΤΗ ΓΥΣ 1:5.000 (Π.Ν. 5280-2)

ΕΝΤΟΠΙΣΜΟΣ ΙΔΙΟΚΤΗΣΙΑΣ ΕΣ ΑΠΟΣΠΑΣΜΑ ΧΑΡΤΗ ΓΥΣ 1:5.000 (Κ.Φ.Χ. ΑΓΡΙΝΙΟ)

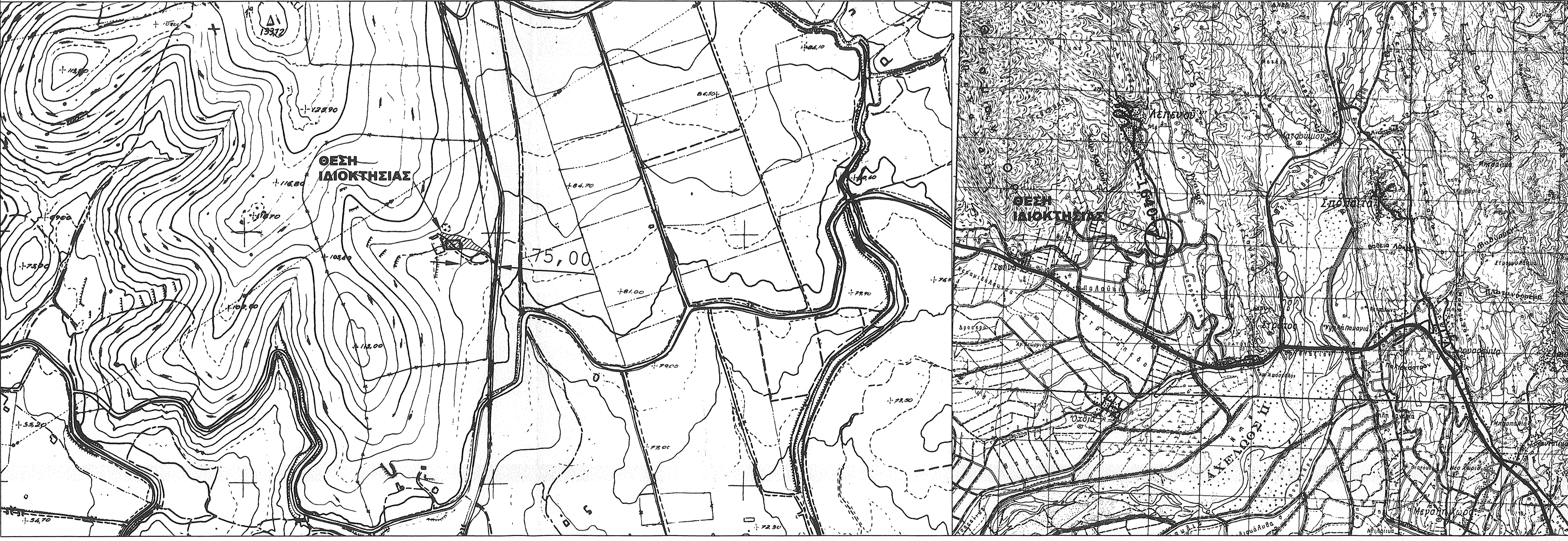

ΕΡΓΟΔΟΤΡΙΑ: ΠΑΠΑΕΥΘΥΜΙΟΥ ΜΑΡΙΑ

ΕΡΓΟ: ΑΠΟΤΥΠΩΣΗ ΙΔΙΟΚΤΗΣΙΑΣ ΕΛΕΓΧΘΗΚΕ

ΘΕΣΗ/Δ.Κ.: "ΜΑΝΑΡΑ" / ΛΕΠΕΝΟΥ ΠΑΠΑΛΑΟΥΡΟΣ ΑΝΔΡΕΑΣ
ΔΑΣΟΛΟΓΟΣ

ΔΗΜΟΣ/ΝΟΜΟΣ: ΑΓΡΙΝΙΟΥ / ΑΙΤ/ΝΙΑΣ

ΜΕΛΕΤΗΤΗΣ: ΣΩΤΗΡΙΑ ΧΡ. ΚΟΡΔΑΤΟΥ

ΘΕΜΑ ΣΧΕΔΙΟΥ: ΤΟΠΟΓΡΑΦΙΚΟ ΔΙΑΓΡΑΜΜΑ

ΧΡΟΝΟΣ ΜΕΛΕΤΗΣ: ΙΟΥΝΙΟΣ 2015	ΚΛΙΜΑΚΕΣ: 1:250, 1:5.000, 1:50.000
ΥΠΟΓΡΑΦΗ - ΣΦΡΑΓΙΔΑ	ΘΕΩΡΗΣΗ

ΣΩΤΗΡΙΑ ΧΡΙΣΤ. ΚΟΡΔΑΤΟΥ
 ΔΙΠΛ. ΑΡΧΙΤΕΚΤΟΝ ΜΗΧΑΝΙΚΟΣ
 ΑΡ. ΜΗΤΡΩΟΥ Τ.Ε.Ε.: 886 - Γ.Ε.Μ.: 17950
 Π.Α. ΜΗΤΡΩΟΥ ΑΓΡΙΝΙΟΥ - ΑΓΡΙΝΙΟ
 ΤΗΛ. 26411 2932
 Α.Φ.Μ. 990303679 ΔΟΥΛΑΡΙΝΟΥ