

# ΥΠΟΜΝΗΜΑ

ΤΟΠΟΓΡΑΦΙΚΟ ΔΙΑΓΡΑΜΜΑ ΚΑΤΕΧΟΜΕΝΟΥ ΤΕΜΑΧΙΟΥ 1649  
ΠΟΥ ΒΡΙΣΚΕΤΑΙ ΣΤΟ ΑΓΡΟΚΤΗΜΑ ΣΥΒΟΤΩΝ Ν.ΘΕΣΣΠΡΩΠΙΑΣ



ΟΡΙΑ ΚΑΤΕΧΟΜΕΝΟΥ ΤΕΜΑΧΙΟΥ

ΟΡΙΑ ΥΠΟΛΟΙΠΩΝ ΤΕΜΑΧΙΩΝ ΔΙΑΝΟΜΗΣ

ΥΠΑΡΧΟΥΣΑ ΚΑΤΑΣΤΑΣΗ

ΠΑΠΑΙΩΑΝΝΟΥ ΚΩΝΣΤΑΝΤΙΝΑ

Εργοδότης

ΤΟΠΟΓΡΑΦΙΚΟ ΔΙΑΓΡΑΜΜΑ

Έργο

Αγρόκτημα Συβότων

Θέση

Κλίμακα 1/500

Χρονολογία Μελέτης ΜΑΙΟΣ 2015

Θεωρήσεις

Υπογραφή- Σφραγίδα



Μελετητής

ΓΙΩΡΓΟΣ Κ. ΘΕΟΔΩΡΟΥ  
Τοπογράφος Μηχανικός Ε.Μ.Π.

ΠΑΝΑΓΗ ΤΣΑΛΛΑΡΗ 20 ΗΓ/ΤΣΑ  
ΤΗΛ:2265-0- 25637  
ΤΗΛ:6932463722

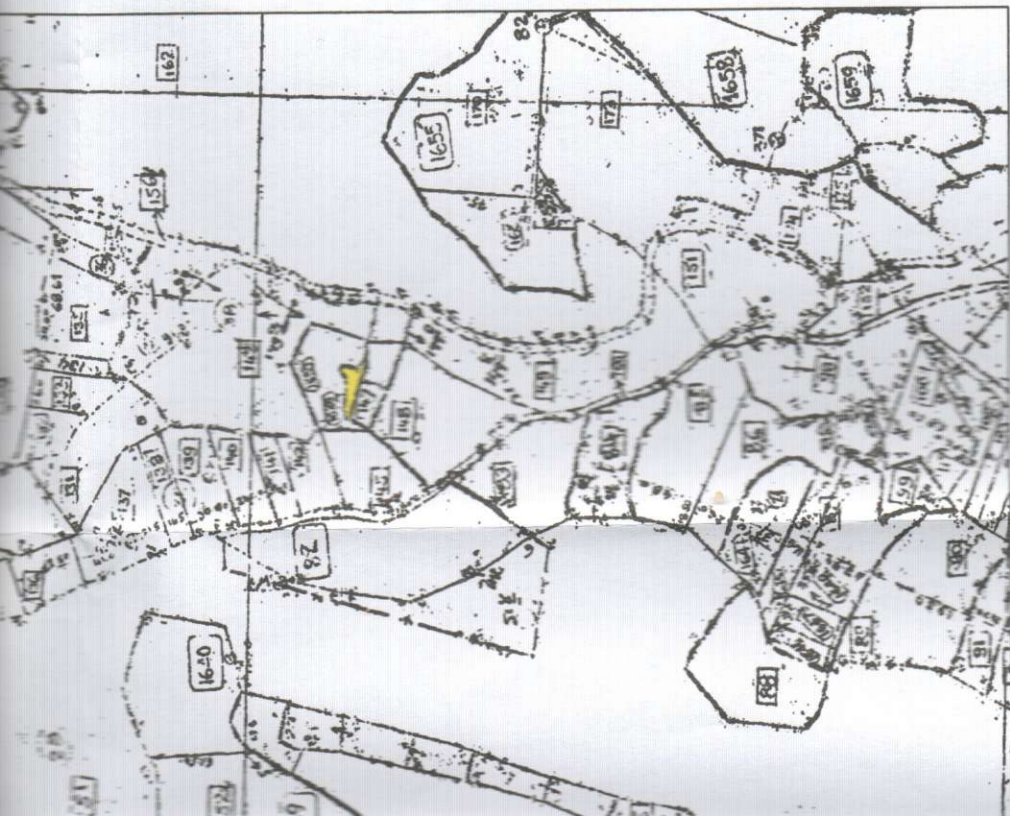

**ΔΗΛΩΣΗ του Ν. 651/77**

Το παρόν τεμάχιο με στοιχεία "1,2,3,4,5,6,7,8,9,10,11,12,13,1" ευρισκείται εκτός σχεδίου πόλης Συβοτων και δεν είναι άρπιο και οικοδομήσιμο. Δεν αποτελεί προϊόν κατάτμησης από τμήμα μεγαλύτερης έκτασης. Πλησίον αυτού διέρχεται ρέμα όχι όμως γραμμή υψηλής τάσης της ΔΕΗ. Δεν οφείλει εισφορά του Ν. 1337/83 σε γη και σε χρήμα.

**Ο ΔΗΛΩΝ**

Πίνακας Συντεταγμένων των κορυφών του 1,2,3.....  
Εμβαδόν τεμαχίου = 327.78 τ.μ. - Περίμετρος = 111.22 μ.

α/α	X	Y	Αποστάσεις
1	176133.37	4369481.46	---
2	176143.78	4369477.31	1 - 2: 11.20
3	176153.98	4369478.15	2 - 3: 10.24
4	176141.69	4369481.54	3 - 4: 12.75
5	176143.46	4369488.86	4 - 5: 7.53
6	176143.34	4369493.30	5 - 6: 4.45
7	176141.54	4369495.25	6 - 7: 2.65
8	176135.21	4369492.34	7 - 8: 6.97
9	176129.59	4369491.83	8 - 9: 5.64
10	176124.78	4369491.43	9 - 10: 4.83
11	176115.09	4369492.93	10 - 11: 9.81
12	176109.71	4369491.66	11 - 12: 5.53
13	176108.08	4369488.80	12 - 13: 3.29
1	176133.37	4369481.46	13 - 1: 26.33

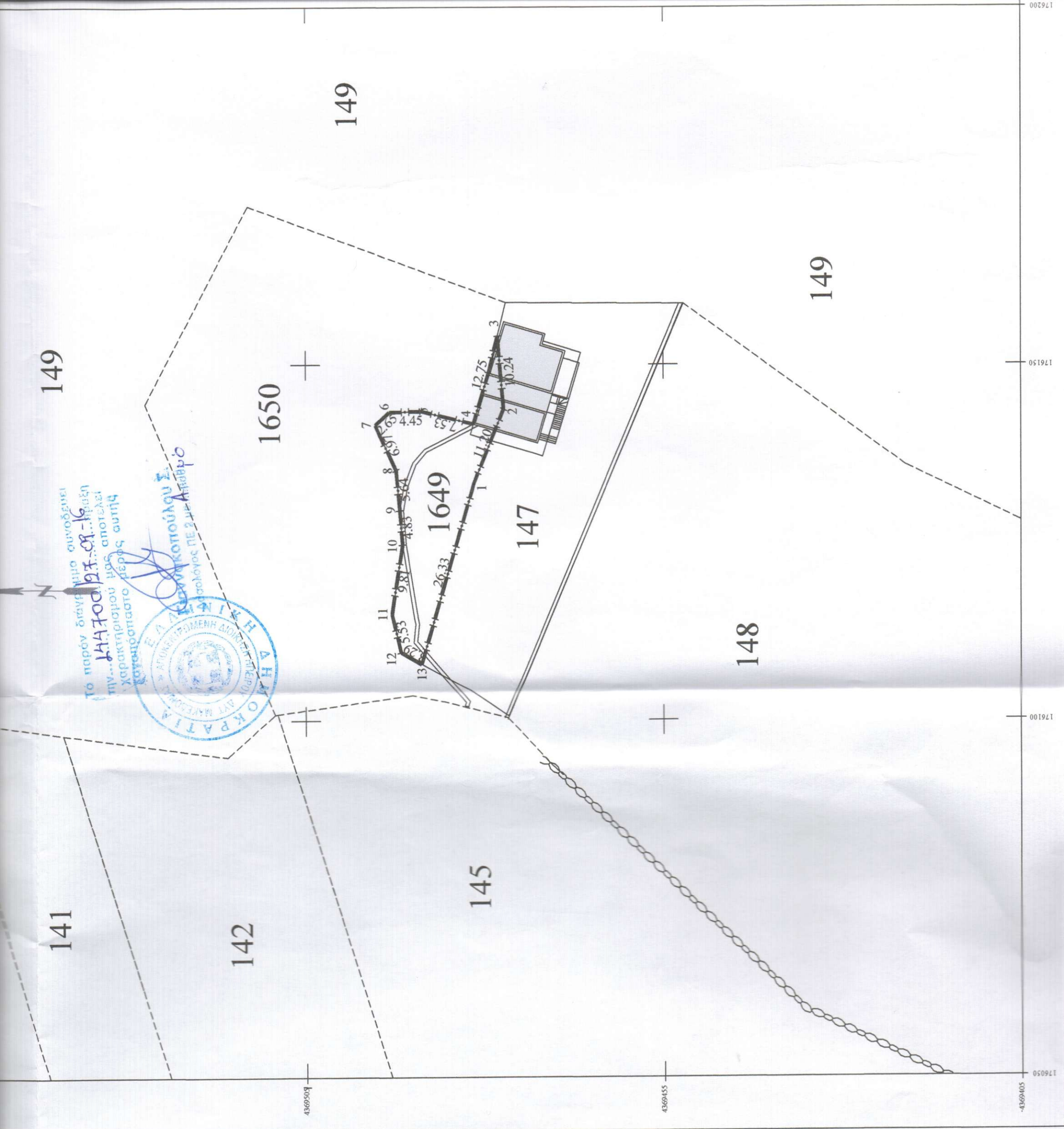

Το παρόν διάγραμμα συνοδεύει την... 144700/27.08.16...  
Χαρακτηρισμού μας αποτελεί χαρακτηριστικό μέρος αυτής



ΚΑΝΟΝΟΤΗΤΟΥΛΟΥ Σ. ΑΓΡΟΝΟΜΟΣ ΠΕ 2 με Αριθμό...