

Απόσπασμα Χάρτη Χρήσεων Γης "Π.2α" του Γ.Π.Σ. Θηβών Κλίμ. 1:25000

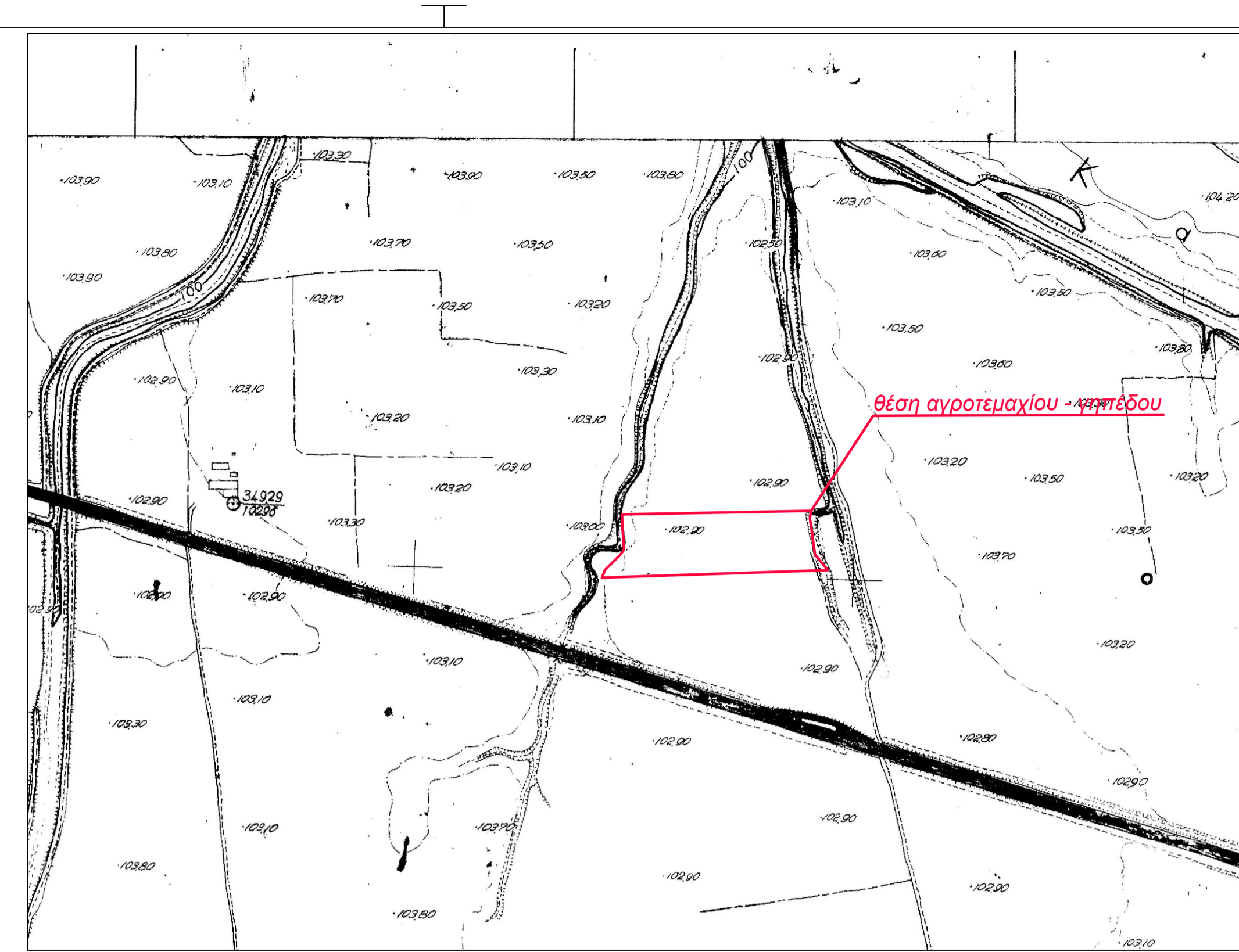

Απόσπασμα Φ.Χ. Γ.Υ.Σ "6410-4" κλίμ. 1:5000

ΥΠΟΜΝΗΜΑ
 1) (Α,Β,Γ,Δ,Ε,Ζ,Η,Θ,Ι,Κ,Λ,Α) όρια της εν τίτλω ιδιοκτησίας
 2) Τα όρια υποδείχθηκαν παρά του ιδιοκτήτη
 3) Εμβαδόν αγρ-χίου - γηπέδου (Α,Β,Γ,Δ,Ε,Ζ,Η,Θ,Ι,Κ,Λ,Α) = 15.608,68 τ.μ.

ΔΗΛΩΣΗ ΙΔΙΟΚΤΗΤΗ
 Ο κάτωθι υπογεγραμμένος ιδιοκτήτης του αγροτεμαχίου - γηπέδου που φαίνεται στο παρόν διάγραμμα υπό στοιχεία (Α,Β,Γ,Δ,Ε,Ζ,Η,Θ,Ι,Κ,Λ,Α) και επιφάνεια Ε = 15.608,68 τ.μ. δηλώνει ότι τα όρια που έχει υποδείξει είναι ορθά.

Ο ΔΗΛΩΝ

ΔΗΛΩΣΗ Ν. 651/77
 Ο παρακάτω Υπογράφων Μηχανικός δηλώνει ότι το παρόν αγροτεμάχιο - γηπέδο υπό στοιχεία (Α,Β,Γ,Δ,Ε,Ζ,Η,Θ,Ι,Κ,Λ,Α) και επιφάνεια Ε = 15.608,68 τ.μ. είναι **ορθό κατά κανόνα & οικοδομήσιμο**, βρίσκεται εκτός Σχεδίου, στην θέση "ΔΥΟ ΛΙΘΑΡΙΑ" ή "ΤΡΑΧΛΙΑ" στην Κτημ. Περιφ. Πυλίου, **εντός Γ.Π.Σ. Δ.Ε. Θηβαίων Δήμου Θηβαίων** (Αποφ.1712/70133/ΦΕΚ 247/ΑΠ/25-07-12) σε "Περιοχή Γεωργικής Γης" (ΠΕΠΔ 1) **Η οικοδομησιμότητά του** κρίνεται από τις κατά περίπτωση εγκρίσεις (Αρχαιολογία, Δασοσχολία κ.τ.λ.).

Ο ΔΗΛΩΝ

ΟΡΟΙ ΔΟΜΗΣΗΣ
 ΔΗΜΟΣ ΘΗΒΑΙΩΝ, ΕΚΤΟΣ ΣΧΕΔΙΟΥ - ΘΕΣΗ "ΔΥΟ ΛΙΘΑΡΙΑ" ή "ΤΡΑΧΛΙΑ" - ΚΤΗΜ. ΠΕΡΙΦΕΡΕΙΑ ΠΥΡΙΟΥ Π.Δ. 24-05-03 ΦΕΚ 270 Δ' 31-05-05 ΠΑΡΕΚ. 17-10-78 ΦΕΚ 538Δ'
 & ΝΟΜΟΣ 3212 ΦΕΚ 308/31-12-03 & (Αποφ.1712/70133/ΦΕΚ 247/ΑΠ/25-07-12)

ΕΜΒΑΔΟΜΕΤΡΗΣΗ ΓΗΠΕΔΟΥ (Α,Β,Γ,Δ,Ε,Ζ,Η,Θ,Ι,Κ,Λ,Α)			
Πίνακας Συντεταγμένων Των Κορυφών του Γηπέδου Στο Προβολικό Σύστημα Συντεταγμένων ΕΓΣΑ '87			
α/α	X	Y	Απόσταση (μ.)
A	438427.33	4246754.82	9,21
B	438430.72	4246763.38	24,3
Γ	438448.01	4246780,45	7,72
Δ	438452.55	4246786,70	29,64
E	438450.55	4246818,27	10,39
Z	438450.23	4246826,66	215,04
H	438665.23	4246830,77	8,49
Θ	438664.07	4246822,36	16,38
I	438666.28	4246806,13	25,06
K	438669.65	4246781,30	23,39
Λ	438684.47	4246763,21	257,28
Α	438427.33	4246754,82	
E=1/2 Σ(Xi + Xi+1)(Yi - Yi+1)			
Εμβαδόν (Α,Β,Γ,Δ,Ε,Ζ,Η,Θ,Ι,Κ,Λ,Α) = 15.608,68 τ.μ.			

Πίνακας Συντεταγμένων Της Γεώτρησης Στο Προβολικό Σύστημα Συντεταγμένων ΕΓΣΑ '87			
	X	Y	Υψόμετρο (μ.)
Γ1	438470.00	4246787.00	102,00

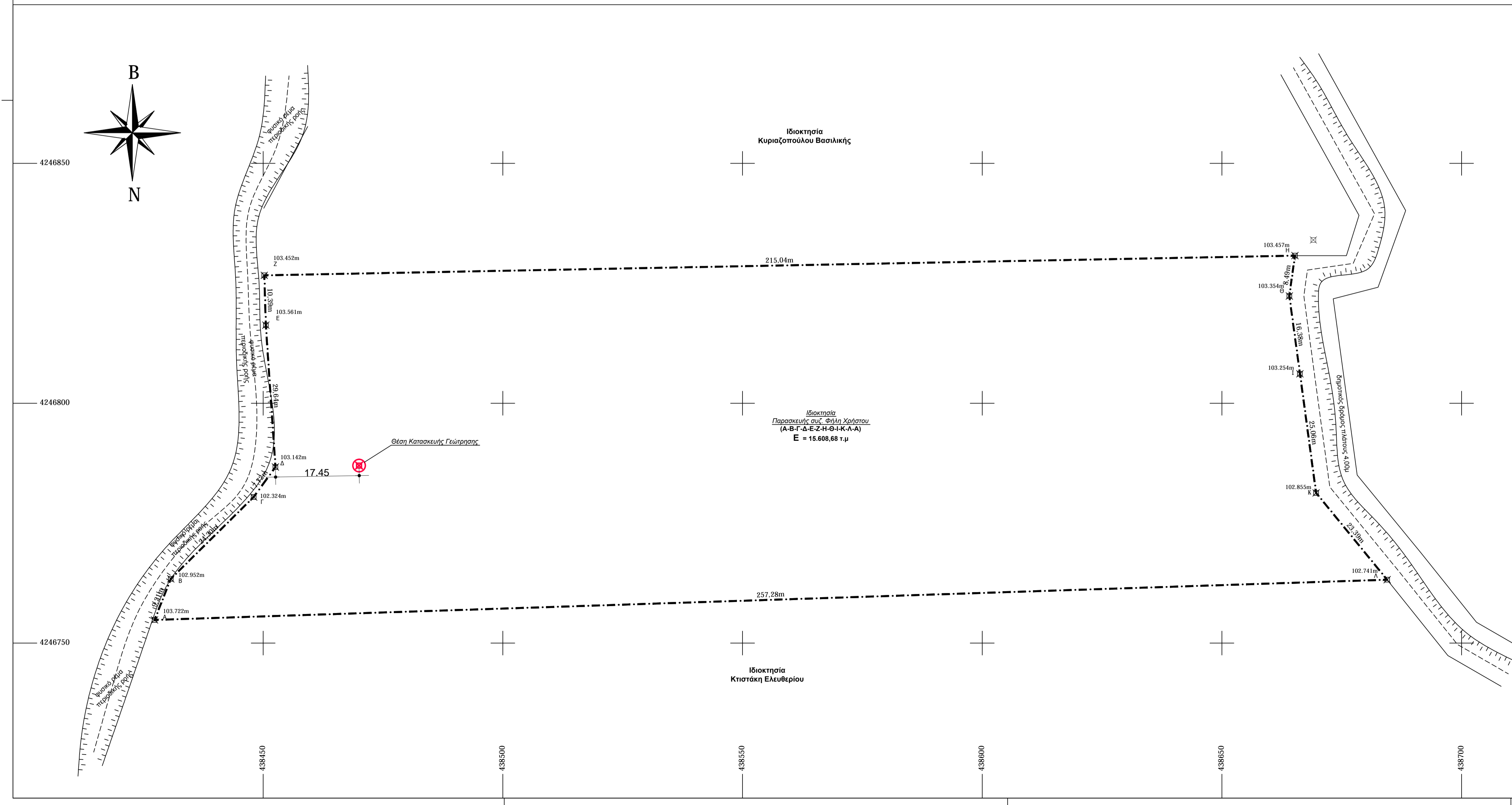

ΤΕΧΝΙΚΟ ΓΡΑΦΕΙΟ:	ΓΚΟΥΜΑΣ ΠΑΝΑΓΙΩΤΗΣ ΠΕΡΑΜΑΤΖΗΣ ΕΥΑΓΓΕΛΟΣ ΑΜΦΙΔΩΝΟΣ & ΒΟΥΡΑΟΥΜΠΑ 1, ΘΗΒΑ, Τ.Κ. 32300 ΤΗΛ. 2262027762, 6944465935 6978948673	πολιτικός μηχανικός Δ.Π.Θ. πολιτικός μηχανικός Δ.Π.Θ.
ΕΡΓΟ:	ΑΠΟΤΥΠΩΣΗ ΑΓΡΟΤΕΜΑΧΙΟΥ - ΓΗΠΕΔΟΥ	
ΕΡΓΟΔΟΤΗΣ:	ΠΑΡΑΣΚΕΥΗ σις, ΦΙΛΗ ΧΡΗΣΤΟΥ	
ΘΕΣΗ:	ΘΕΣΗ "ΔΥΟ ΛΙΘΑΡΙΑ" ή "ΤΡΑΧΛΙΑ" ΕΚΤΟΣ ΣΧΕΔΙΟΥ, ΚΤΗΜ. ΠΕΡΙΦ. ΠΥΡΙΟΥ ΤΟΥ ΔΗΜΟΥ ΘΗΒΑΙΩΝ	
ΜΕΛΕΤΗΤΗΣ	ΓΚΟΥΜΑΣ ΠΑΝΑΓΙΩΤΗΣ ΠΕΡΑΜΑΤΖΗΣ ΕΥΑΓΓΕΛΟΣ	πολιτικός μηχανικός Δ.Π.Θ. πολιτικός μηχανικός Δ.Π.Θ.
ΘΕΜΑ ΣΧΕΔΙΟΥ	ΤΟΠΟΓΡΑΦΙΚΗ ΜΕΛΕΤΗ:	ΚΑΤΩΦΕΙΣ ΑΡ. ΣΧΕΔΙΟΥ
ΑΡ	τοπογραφικό	ΚΛΙΜΑΚΑ 1:500
ΓΙΑ ΤΟΥΣ ΜΕΛΕΤΗΤΕΣ		
ΧΡΟΝΟΣ ΜΕΛΕΤΗΣ	14 ΙΟΥΛΙΟΥ 2016	