

ΑΡΙΘΜΟΣ ΧΑΡΤΗ ΓΥΣ 45694

ΑΠΟΣΠΑΣΜΑ ΧΑΡΤΗ ΚΑΙΜΑΚΟΣ  
1:5.000 ΚΛΗΡΩΝ

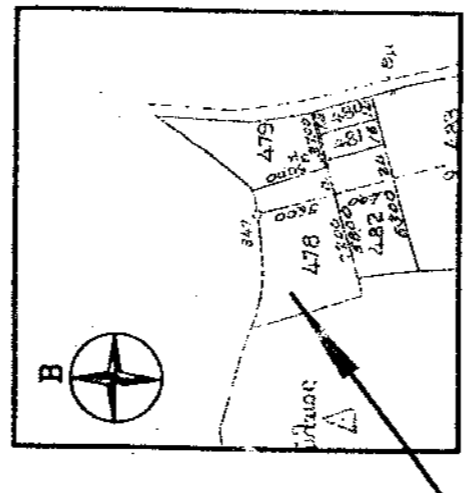

ΘΕΣΗ ΓΗΠΕΔΩΝ

ΘΕΣΗ ΓΗΠΕΔΟΥ

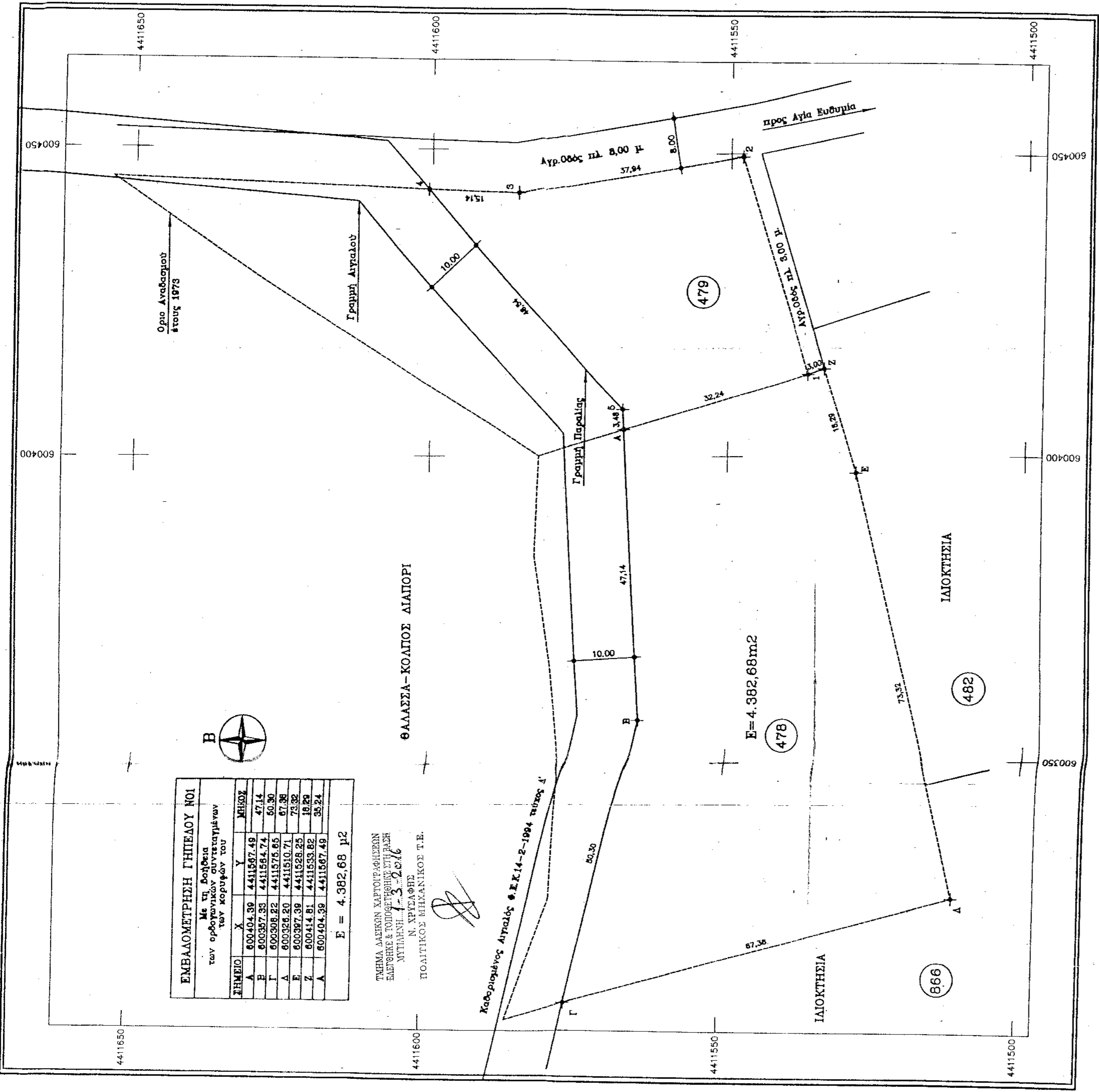

ΕΜΒΑΔΟΜΕΤΡΗΣΗ ΓΗΠΕΔΟΥ ΝΟΙ

Με τη βοήθεια των κορυφών του

ΣΗΜΕΙΟ	X	Y	ΜΗΘΟΣ
Α	600494,98	4411587,49	4714
Β	600327,25	4411584,74	50,36
Γ	600327,25	4411575,65	87,38
Δ	600327,25	4411510,71	73,32
Ε	600414,81	4411528,25	18,29
Ζ	600414,81	4411535,82	35,24
Α	600494,98	4411587,49	

Ε = 4.382,68 μ²

ΤΜΗΜΑ ΔΙΑΣΤΑΣΕΩΝ ΧΑΡΤΟΓΡΑΦΗΣΕΩΝ  
ΕΛΛΗΝΙΚΗ ΔΗΜΟΚΡΑΤΙΑ  
ΜΥΤΙΛΗΝΗ 1-3-2016  
Ν. ΧΥΤΑΦΘΕ  
ΠΟΛΙΤΙΚΟΣ ΜΗΧΑΝΙΚΟΣ Τ.Ε.

Καθορισμένος Αριθμός Φ.Ε.Κ.14-2-1994 αριθμός 4

**ΔΗΛΩΣΗ ΥΠΟΛΟΙΠΗΣ ΟΡΙΑΣ**

Οι υπογράφοντες ΑΝΤΩΝΗΣ ΠΑΤΡΩΝΙΑΣ και ΚΑΤΗ ΜΑΡΙΑ ιδιοκτήτες του γηπέδου που φαίνεται στο διάγραμμα αυτό με τα στοιχεία (Α.Β.Γ.Δ.Ε.Ζ.Α) δηλώνουμε ότι τα όρια που έχουμε υλοποιήσει σ'αυτό είναι ορθά.

Οι Δηλούντες *Κατή Μ.*

ΚΑΙΜΑΚΑ 1:500

ΤΑ ΟΡΙΑ ΚΑΙ ΟΙ ΣΥΝΟΡΕΣ ΠΑΡΕΡΧΑΝ ΑΠΟ ΤΟΝ ΧΑΡΤΗ ΑΝΑΛΛΑΣΜΟΥ ΚΟΝΤΙΑ ΕΤΟΥΣ 1973

ΥΠΕΥΘΥΝΗ ΔΗΛΩΣΗ 651-77  
ΔΗΛΩΣΗ ΥΠΕΥΘΥΝΑ ΟΤΙ ΤΟ ΑΝΤΕΡΟ ΓΗΠΕΔΟ ΣΥΝΟΛΙΚΟΥ ΕΜΒΑΔΟΥ 4.382,68 m² ΕΙΝΑΙ ΑΡΤΟ ΚΑΙ ΘΑ ΕΝΑΙ ΟΙΚΟΔΟΜΙΜΟ ΜΕΤΑ ΤΗΝ ΕΓΚΡΗΣΗ ΤΗΣ ΔΑΣΙΚΗΣ ΥΠΗΡΕΣΙΑΣ

ΑΗΜΝΟΣ/ΙΑΝΟΥΑΡΙΟΣ 2016  
Ο ΜΗΧΑΝΙΚΟΣ

**ΧΑΡ/ΜΠΟΣ Π. ΠΑΝΤΕΛΑΡΟΥΔΗΣ**  
ΔΙΠΛΩΜΑΤΟΥΧΟΣ ΠΟΛΙΤΙΚΟΣ ΜΗΧΑΝΙΚΟΣ  
UNIVERSITY OF EAST LONDON  
ΜΕΛΟΣ ΤΕΕ ΑΡΧΙΤΕΚΤΟΝΙΚΩΝ ΜΗΧΑΝΙΚΩΝ 99618  
ΜΥΡΙΝΑ ΑΗΜΝΟΥ ΤΗΛ. 22540 22941  
Α.Φ.Μ. 056463356 Δ.Ο.Υ ΑΗΜΝΟΥ

ΤΟ ΠΑΡΟΝ ΓΗΠΕΔΟ 478 ΣΥΜΦΩΝΑ ΜΕ ΤΟΝ ΑΝΑΛΛΑΣΜΟ ΕΤΟΥΣ 1973 ΕΙΝΕ ΕΚΤΑΣΗ 5.500 m², ΑΛΛΑ ΜΕΤΑ ΤΟΝ ΚΑΘΟΡΙΣΜΟ ΤΩΝ ΟΡΙΩΝ ΤΩΝ ΟΡΙΩΝ ΤΩΝ ΟΡΙΩΝ ΤΩΝ ΟΡΙΩΝ ΤΩΝ ΟΡΙΩΝ ΚΑΙ ΠΑΡΑΛΙΑΣ Φ.Ε.Κ.14-2-1994 ΤΕΥΧΟΣ Δ' ΟΠΙΣ ΦΑΙΝΕΤΑΙ ΣΤΟ ΠΑΡΟΝ ΔΙΑΓΡΑΜΜΑ ΤΟ ΝΕΟ ΕΜΒΑΛΟ ΠΟΥ ΠΡΟΕΚΥΨΕ ΕΙΝΑΙ 4.382,68 m²

ΑΗΜΝΟΣ/ΙΑΝΟΥΑΡΙΟΣ 2016  
Ο ΜΗΧΑΝΙΚΟΣ

**ΧΑΡ/ΜΠΟΣ Π. ΠΑΝΤΕΛΑΡΟΥΔΗΣ**  
ΔΙΠΛΩΜΑΤΟΥΧΟΣ ΠΟΛΙΤΙΚΟΣ ΜΗΧΑΝΙΚΟΣ  
UNIVERSITY OF EAST LONDON  
ΜΕΛΟΣ ΤΕΕ ΑΡΧΙΤΕΚΤΟΝΙΚΩΝ ΜΗΧΑΝΙΚΩΝ 99618  
ΜΥΡΙΝΑ ΑΗΜΝΟΥ ΤΗΛ. 22540 22941  
Α.Φ.Μ. 056463356 Δ.Ο.Υ ΑΗΜΝΟΥ

ΓΕΝΙΚΟΙ ΟΡΟΙ ΔΟΜΗΣΗΣ	Π.Δ. 24/81-5-1985	ΦΕΚ 270 τ.Α
Αρμόδια :	Κανόνες :	Ε=4000m² και πρόσωπο επί κωνοειδούς φέρου 25.00m (μετά την 31/12/2008)
Επί φέρουσας - Διμετρικής οδού	Ε=4000m²	Π=45m
Παρεκκλίσεις :	Ε=4000m²	Π=45m
α) Ενώσης ζώνης ορισμού προ της 24-4-1977	Ε=2000m²	
β) Επί Ενώσης - Επικρατικής - Δημοτικής οδού	Ε=750 μ²	Π=10μ
γ) από 12-11-1962 μέχρι 12-9-1964	Ε=1200μ²	Π=20μ
δ) από 12-9-1964 μέχρι 17-10-1978	Ε=2000μ²	Π=25μ
ε) Γενικά από 17-10-1978 μέχρι 31-5-1985	Ε=4000μ²	Π=40μ
Ποσοστό κλίσης	10,20 %	
Συντελεστής οδήγησης	0,20	
Αριθμός ορόφων	2	
Μέγιστο ύψος	7,50μ.	
Σταθμικές αποστάσεις κτηρίων από τα όρια (κανόνες) (σ.Υ.Σ. παραρτήσεων)		15,00μ. 5,00μ. 2,50μ. 10,00μ.
Ρέυμα και δομή δασοκομίας		
ΟΡΟΙ ΔΟΜΗΣΗΣ		
750μ² < Ε < 1200μ²		Εοικ = 100 + (Ε - 750) / 9 m²
1200μ² < Ε < 2000μ²		Εοικ = 150 + (Ε - 1200) / 16 m²
2000μ² < Ε < 4000μ²		Εοικ = 200 + (Ε - 2000) / 20 m²
4000μ² < Ε < 8000μ²		Εοικ = 200 + (Ε - 4000) / 40 m²
Εοικ = 200 + (Ε - 8000) / 40 m²		
Αριθμός ορόφων = 2		
Ύψος = 7,50μ για δύο ορόφους		Ύψος = 4,00μ για ισόγειο

**ΕΛΕΓΧΟΝΤΕΣ**  
ΜΥΡΙΝΑ ΑΗΜΝΟΥ Τ.Ε.

ΣΟΦΙΑ ΑΛΕΞΟΥ  
ΔΑΣΟΛΟΓΟΣ, Μ.Α

Εργο **ΤΟΠΟΓΡΑΦΙΚΟ ΔΙΑΓΡΑΜΜΑ**

Εργοδότης **ΚΑΤΗ ΜΑΡΙΑ & ΑΝΤΩΝΙΟΣ ΠΑΤΡΩΝΙΑΣ**

Θέση **ΚΥΜΑΤΙΚΗ ΠΕΡΙΦΕΡΕΙΑ ΚΟΝΤΙΑ-ΠΕΡΙΟΧΗ "ΒΟΥΛΚΟΣ-ΔΙΑΠΟΡΙ"**

Θέμα Σχεδίου **Τοπογραφικό διάγραμμα**

Μελετητής **ΧΑΡΑΛΑΜΠΟΣ Π. ΠΑΝΤΕΛΑΡΟΥΔΗΣ**  
ΔΙΠΛΩΜΑΤΟΥΧΟΣ ΠΟΛΙΤΙΚΟΣ ΜΗΧΑΝΙΚΟΣ

Κλίμακα **1:500**

Ημερομηνία **ΙΑΝΟΥΑΡΙΟΣ 2016**

ΚΑΡ/ΜΠΟΣ Π. ΠΑΝΤΕΛΑΡΟΥΔΗΣ  
ΔΙΠΛΩΜΑΤΟΥΧΟΣ ΠΟΛΙΤΙΚΟΣ ΜΗΧΑΝΙΚΟΣ  
UNIVERSITY OF EAST LONDON  
ΜΕΛΟΣ ΤΕΕ ΑΡΧΙΤΕΚΤΟΝΙΚΩΝ ΜΗΧΑΝΙΚΩΝ 99618  
ΜΥΡΙΝΑ ΑΗΜΝΟΥ ΤΗΛ. 22540 22941  
Α.Φ.Μ. 056463356 Δ.Ο.Υ ΑΗΜΝΟΥ