

**ΔΗΛΩΣΗ ΜΗΧΑΝΙΚΟΥ (N.65177)**

Απόλυτα σύμφωνα με το νόμο για το γήπεδο με αρ. τετραγώνου αναφοράς 759, στοιχεία 1, 2, 3, 4, 1 και εμβαδόν E = 1450,00 τμ που βρίσκεται στην κτηριακή περιοχή Μαδύρου του Δήμου Λήμνου στην εδαφική θέση "ΠΛΑΤ" ότι:

- δεν είναι όρατο και οικοδόμημα κατά κανόνα ως προς το εμβαδόν και τις διαστάσεις σύμφωνα με τις εγκύλιες πολεοδομικές διατάξεις,
- βρέθηκαν ενός ορόφου οικοπέδοι και εκτός ΖΟΕ,
- δεν εμπόδιζε στις διατάξεις του νόμου 1537/85 περί εφαρμογών σε γη και χόρταιμα,
- ενός αυτού δεν διέχονται ενδείξεις γραμμής μεταφοράς, υψηλής τάσης, της ΔΕΗ ή σιδηρής οδού ατμού,
- ενός αυτού ή σε απόσταση μικρότερη των 20 μ. από αυτό δεν διέχεται ρέμα.

Ο μηχανικός

**ΚΩΣΤΑΣ Ι. ΠΙΝΑΚΟΣ**  
 Πτυχιούχος Πολιτικός Μηχανικός ΑΣΠΑ  
 ΜΥΡΙΝΑ - ΛΗΜΝΟΥ ☎ 225402939  
 Α.Φ.Μ. 017657550 Δ.Ο.Υ. ΛΗΜΝΟΥ

**ΕΜΒΑΔΟΝ ΓΗΠΕΔΟΥ**

E = 1450,00 τμ

- ο διαγράμμα είναι ενταγμένο στο κρατικό σύστημα συντεταγμένων ΕΤΣΑ 87
- οι διαστάσεις και τα εμβαδά υπολογίσθηκαν ομαλότατα από τις συνήθεις των κορυφών γη ή εδαφική στο ΕΤΣΑ 87 χρησιμοποιώντας με σύστημα GPS και κάμερας χρήση του Ελληνικού Συστήματος Εντοπισμού - HEPOS (Ελλάδας, 08/04)
- έγινε εφαρμογή του χάρτη του Αναδομικού του Υπουργείου Γεωργίας

Εμβαδόν γηπέδου: E = 1450,00 τμ

ΣΥΝΤΕΤΑΓΜΕΝΕΣ ΚΟΡΥΦΩΝ ΓΗΠΕΔΟΥ (ΕΤΣΑ 87)		
α/α	x	y
1	608165,198	4412801,361
2	608118,643	4412845,614
3	608137,718	4412861,774
4	608175,210	4412817,521

ΣΥΣΤΗΜΑ ΔΙΑΤΑΞΗΣ ΚΑΡΤΩΤΩΝ ΣΧΕΔΙΩΝ  
 ΕΛΕΓΧΟΣ ΚΑΙ ΠΡΟΕΛΕΥΣΗ ΤΩΝ ΣΧΕΔΙΩΝ  
 ΜΥΡΙΝΑ 2-5 Τ. 1-16  
 Ν. ΧΡΥΣΟΦΗΣ  
 ΠΟΛΙΤΙΚΟΣ ΜΗΧΑΝΙΚΟΣ Γ.Ε.

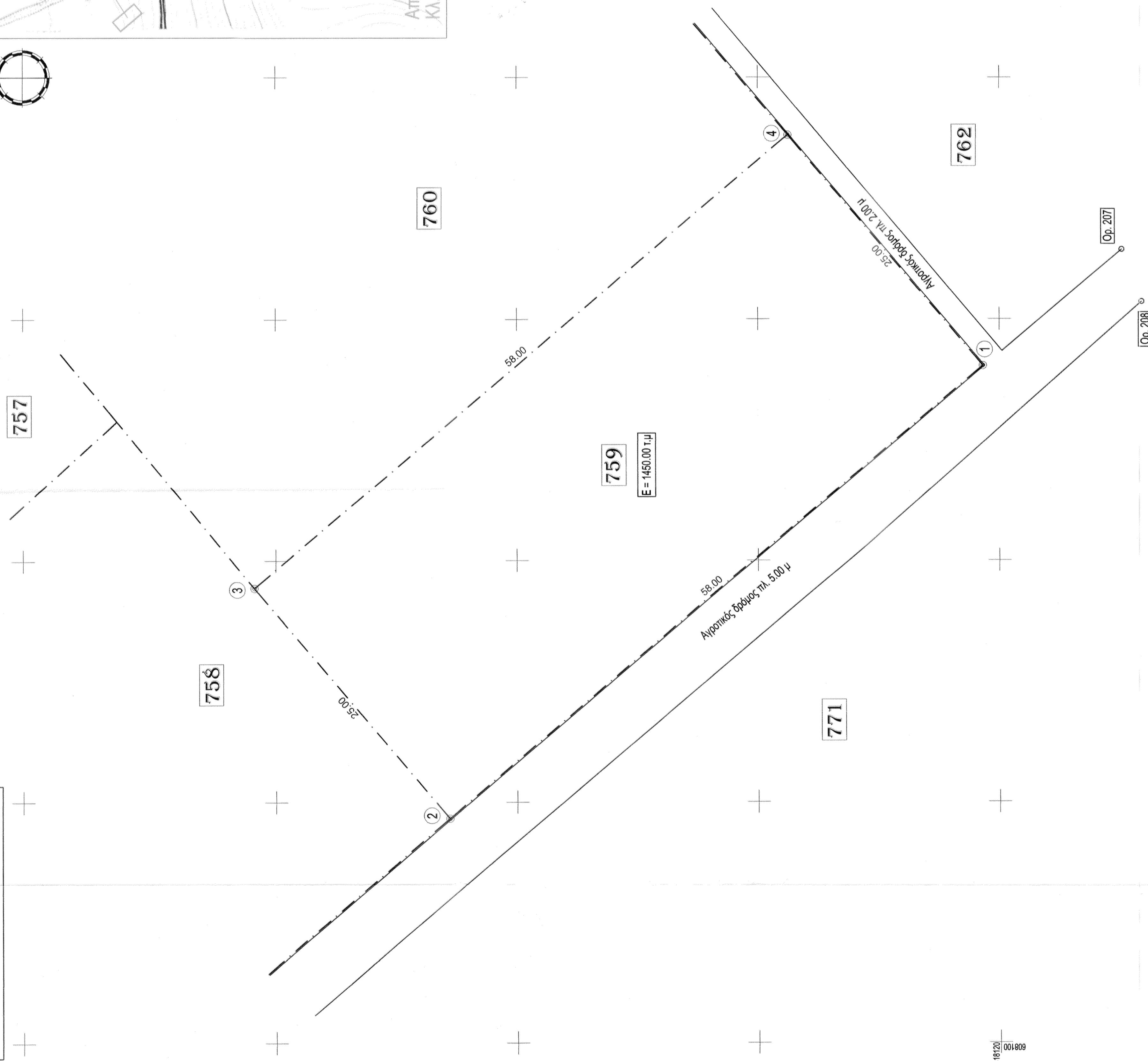
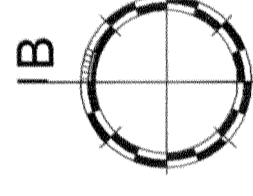

<b>ΤΕΧΝΙΚΟ ΓΡΑΦΕΙΟ</b> <b>ΚΩΣΤΑΣ Ι. ΠΙΝΑΚΟΥ</b> ΜΥΡΙΝΑ - ΛΗΜΝΟΥ Τηλ. 225402939 Κω. 6879387174		ΓΕΩΜΕΤΡΙΚΕ 57436 / 11-08-16 Ο ΑΝΤΙΣΤ. ΑΡΧΙΤΕΚΤΟΝΟΣ Ν. ΑΣΠΡΟΥ	
ΕΡΓΟΔΟΤΗΣ:		ΕΡΓΟ:	
ΟΥΡΑΝΙΑ ΠΡΙΤΣΟΥΛΗ		ΤΟΠΟΓΡΑΦΙΚΗ ΑΠΟΤΥΠΩΣΗ ΓΗΠΕΔΟΥ	
ΚΤΗΜΑΤΙΚΗ ΠΕΡΙΦΕΡΕΙΑ ΜΟΥΔΡΟΥ ΔΗΜΟΥ ΛΗΜΝΟΥ - " ΠΛΑΤ "		ΚΛΗΜΑΚΑ: 1 : 200	
ΤΟΠΟΓΡΑΦΙΚΗ		ΗΜΕΡΟΜΗΝΙΑ: ΙΟΥΛΙΟΣ 2015	
ΤΟΠΟΓΡΑΦΙΚΟ ΔΙΑΓΡΑΜΜΑ		ΑΡ. ΣΧΕΔΙΟΥ: T.1	
ΤΟΠΟΓΡΑΦΙΚΗ ΜΕΛΕΤΗ: ΚΩΣΤΑΣ Ι. ΠΙΝΑΚΟΣ ΠΟΛ. ΥΠΟΘΗΚ.		ΣΦΡΑΓΙΔΑ-ΤΥΠΟΓΡΑΦΗ: ΚΩΣΤΑΣ Ι. ΠΙΝΑΚΟΥ ΠΤΥΧΟΥΧΟΣ ΠΟΛΙΤΙΚΟΣ ΜΗΧΑΝΙΚΟΣ ΑΣΠΑ ΜΥΡΙΝΑ - ΛΗΜΝΟΥ ☎ 225402939 Α.Φ.Μ. 017657550 Δ.Ο.Υ. ΛΗΜΝΟΥ	