

ΝΙΚΟΛΑΟΣ Π. ΠΛΟΥΚΟΣ  
ΔΙΠΛΩΜΑ ΠΟΛΙΤΙΚΩΝ ΜΗΧΑΝΙΚΩΝ  
ΜΕΛΟΣ ΤΗΣ ΕΤΕΜ (ΕΤΕΜ 1272/1996)  
Α. Π. 2590/88Α  
Α. Π. 2590/88Α  
Α. Π. 2590/88Α

ΙΔΙΟΚΤΗΣΙΑ ΜΑΡΜΑΡΟΥ ΣΤΥΛΙΔΟΥ  
ΒΕΣΗ ΜΕΛΑΓΚΑΣ Η ΝΥΧΤΕΡΑ

ΔΗΛΩΣΗ Ν. 651/77  
Ο υπογεγραμμένος ΝΙΚΟΛΑΟΣ ΠΛΟΥΚΟΣ, Διπλ. Πολιτικός Μηχανικός, δηλώνει ότι ο σχεδιασμός και η εκπόνηση του έργου για μετρήσιμη έκταση 11.409,34 τ.μ. παραρτηρούσα εμφανόμενου γηπέδου (1.233,4546,1) εμβαδού 11.409,34 τ.μ. βρίσκεται ΕΚΤΟΣ εκδοτού και αποτελεί τμήμα γηπέδου 100 περίπου στρεμμάτων όσον της υπ. αριθμ. 6792/2002 γονικής παραχίτης. Εντός του γηπέδου (1.233,4546,1) υπάρχουν ισόγεια κτίσματα συνολικού εμβαδού 237,26 τ.μ.

Μυτιλήνη 23-07-2015  
Ο Μηχανικός  
ΝΙΚΟΛΑΟΣ Π. ΠΛΟΥΚΟΣ  
ΕΠΙΣΤΗΜΟΝΙΚΟ ΚΑΤΗΓΟΡΙΑ: 102  
ΑΡΙΘΜΟΣ ΠΡΩΤΟΚΟΛΛΟΥ: 972/21334  
Α. Π. 2590/88Α  
Α. Π. 2590/88Α  
Α. Π. 2590/88Α

ΤΠΕΤΩΤΗΝΗ ΔΗΛΩΣΗ  
Ο υπογράφων Μαρμάρου Στέλιος, ιδιοκτήτης του παραρτηρούς τμήματος γηπέδου δηλώνει υπεύθυνα ότι τα όρια του γηπέδου μου είναι υποσημασμένα και αποτυπώνονται επακριβώς στο παρόν εκθετικό διάγραμμα.

Μυτιλήνη 23-07-2015  
Ο Δηλώνων

ΛΕΠΤΟΜΕΡΕΙΑ ΚΤΙΣΜΑΤΩΝ

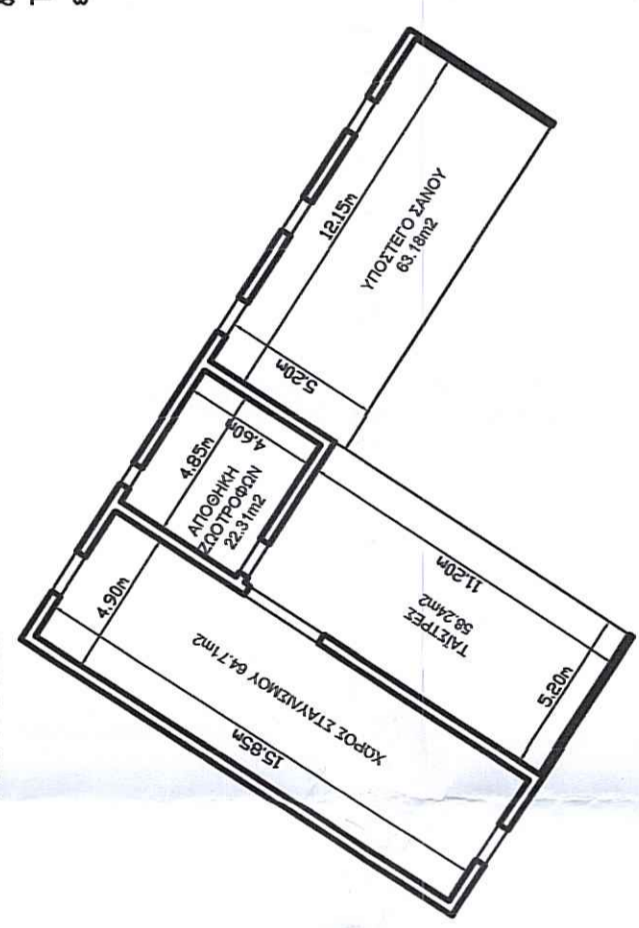

| ΣΗΜΕΙΟ | X         | Y          | ΜΗΚΟΣ |
|--------|-----------|------------|-------|
| 1      | 688162,60 | 4348926,30 | 15,15 |
| 2      | 688173,80 | 4348936,50 | 9,35  |
| 3      | 688180,70 | 4348942,80 | 6,52  |
| 4      | 688186,20 | 4348946,30 | 17,93 |
| 5      | 688192,70 | 4348958,10 | 30,01 |
| 6      | 688200,00 | 4348980,20 | 35,50 |
| 7      | 688276,40 | 4349026,40 | 26,87 |
| 8      | 688298,20 | 4349038,10 | 8,95  |
| 9      | 688306,60 | 4349041,20 | 2,24  |
| 10     | 688308,48 | 4349036,49 | 4,38  |
| 11     | 688303,45 | 4349030,01 | 8,20  |
| 12     | 688302,73 | 4349021,02 | 10,88 |
| 13     | 688301,93 | 4349010,17 | 16,00 |
| 14     | 688296,84 | 4348994,82 | 5,98  |
| 15     | 688297,43 | 4348988,87 | 14,31 |
| 16     | 688296,84 | 4348975,44 | 9,07  |
| 17     | 688296,84 | 4348966,45 | 4,84  |
| 18     | 688295,02 | 4348954,53 | 21,73 |
| 19     | 688295,02 | 4348945,83 | 12,88 |
| 20     | 688292,51 | 4348930,20 | 10,38 |
| 21     | 688284,80 | 4348923,25 | 19,45 |
| 22     | 688273,03 | 4348907,77 | 24,85 |
| 23     | 688275,47 | 4348883,04 | 16,74 |
| 24     | 688270,90 | 4348900,30 | 7,84  |
| 25     | 688218,70 | 4348867,20 | 6,95  |
| 26     | 688209,20 | 4348919,90 | 14,00 |
| 27     | 688197,60 | 4348907,70 | 6,07  |
| 28     | 688192,80 | 4348911,50 | 6,12  |
| 29     | 688189,00 | 4348911,75 | 2,51  |
| 30     | 688186,50 | 4348911,75 | 6,95  |
| 31     | 688180,20 | 4348918,10 | 2,90  |
| 32     | 688185,30 | 4348920,10 | 5,96  |
| 33     | 688177,70 | 4348923,90 | 5,52  |
| 34     | 688181,80 | 4348927,60 | 3,04  |
| 35     | 688179,10 | 4348929,00 | 4,40  |
| 36     | 688174,70 | 4348929,20 | 3,32  |
| 37     | 688171,60 | 4348928,00 | 6,22  |
| 38     | 688165,00 | 4348923,10 | 3,99  |
| 39     | 688162,60 | 4348926,30 |       |

Ε = 1/2 Σ(Xi + Xi+1)Ψ + Ψ(+1)  
Ε = 11409,34 μ2

|  |                             |
|--|-----------------------------|
| ΙΔΙΟΚΤΗΣΗΣ<br>ΣΤΕΛΙΟΣ ΜΑΡΜΑΡΟΥ   | ΕΓΚΡΙΣΙΣ                    |
| ΕΡΓΟ:<br>ΑΠΟΤΥΠΩΣΗ ΤΜΗΜΑΤΟΣ ΒΟΣΚΟΤΟΠΟΥ ΓΙΑ ΤΗΝ ΕΚΔΟΣΗ ΠΡΑΞΗΣ ΧΑΡΑΚΤΗΡΙΣΜΟΥ ΚΑΙ ΔΕΔΙΩΣ ΕΓΚΑΤΑΣΤΑΣΗΣ ΠΟΙΜΝΙΟΤΑΣΙΟΥ                       | ΑΡΙΘΜΟΣ ΣΧΕΔΙΟΥ:<br>Τ - 1   |
| ΘΕΣΗ:<br>"ΜΕΛΑΓΚΑΣ" Η "ΝΥΧΤΕΡΑ" ΑΓΡ. ΠΕΡ. ΦΙΛΙΑΣ   | ΗΜΕΡΟΜΗΝΙΑ:<br>ΙΟΥΛΙΟΣ 2015 |
| ΜΕΛΕΤΗΤΗΣ:<br>ΝΙΚΟΛΑΟΣ ΠΛΟΥΚΟΣ   | ΚΑΛΩΜΑ:<br>1/1000           |
| ΘΕΜΑ:<br>ΤΟΠΟΓΡΑΦΙΚΟ ΔΙΑΓΡΑΜΜΑ ΤΜΗΜΑΤΟΣ ΒΟΣΚΟΤΟΠΟΥ   | ΣΦΡΑΓΙΔΑ - ΤΥΠΟΓΡΑΦΗ        |
| ΝΙΚΟΛΑΟΣ Π. ΠΛΟΥΚΟΣ<br>ΔΙΠΛΩΜΑΤΗΡΗΣ ΜΗΧΑΝΙΚΟΣ<br>ΜΕΛΟΣ ΤΗΣ ΕΤΕΜ (ΕΤΕΜ 1272/1996)<br>Α. Π. 2590/88Α<br>Α. Π. 2590/88Α<br>Α. Π. 2590/88Α |                             |

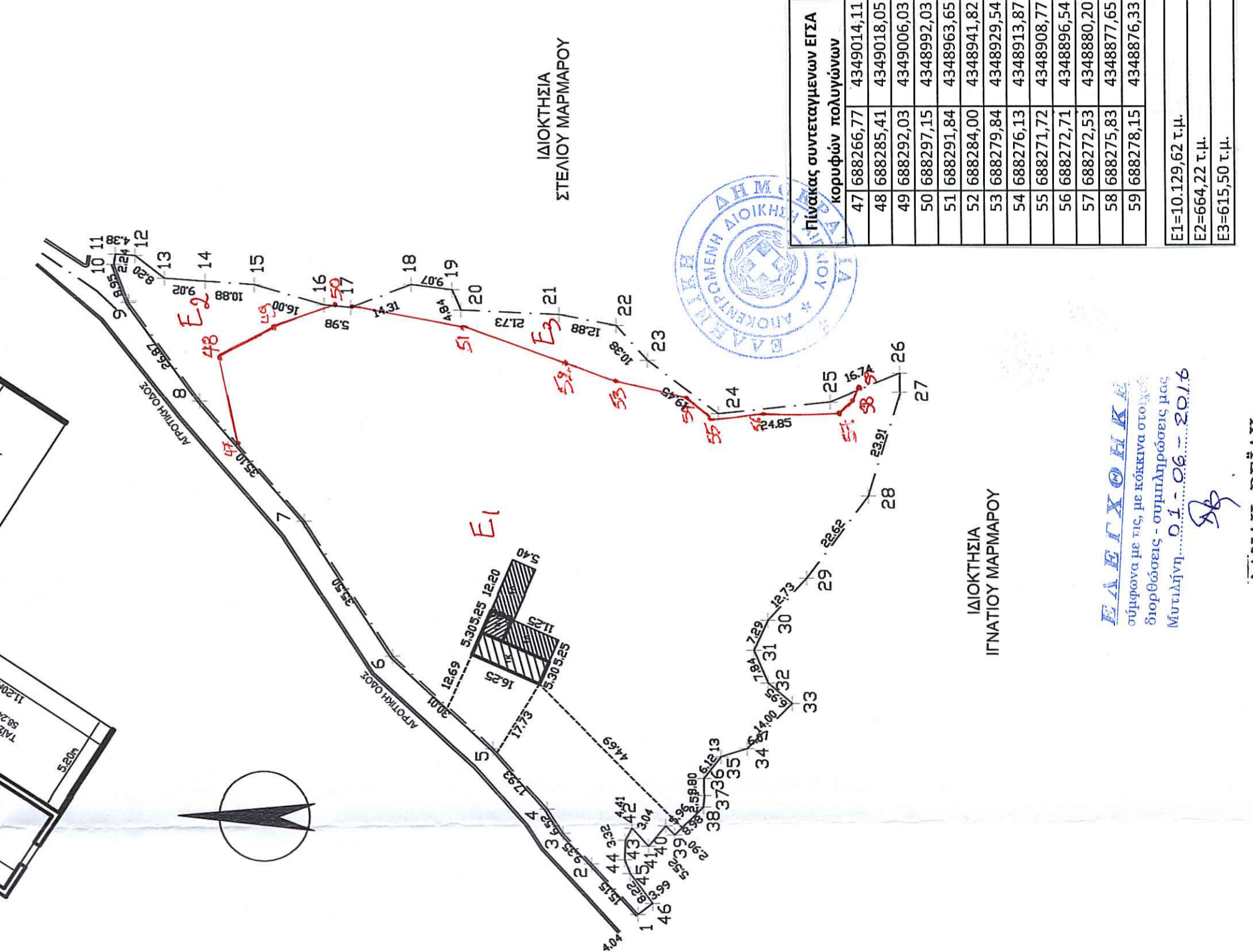

| Αριθμός | Πλάτος συντεταγμένων ΕΤΣΑ |
|---------|---------------------------|
| 47      | 688266,77                 |
| 48      | 688285,41                 |
| 49      | 688292,03                 |
| 50      | 688297,15                 |
| 51      | 688291,84                 |
| 52      | 688284,00                 |
| 53      | 688279,84                 |
| 54      | 688276,13                 |
| 55      | 688272,71                 |
| 56      | 688272,53                 |
| 57      | 688275,83                 |
| 58      | 688275,83                 |
| 59      | 688276,15                 |

ΕΛΕΥΘΕΡΗ  
Συμφωνώ με τις μετρήσεις στο γηπέδο και αποδέχομαι την ακρίβεια των μετρήσεων - συμπληρώσεις μετρήσεων...  
Μυτιλήνη... 2015

ΔΑΝΑΗ ΒΕΪΛΗ  
ΔΑΣΟΛΟΓΟΣ

ΤΜΗΜΑ ΔΑΣΩΝ ΧΑΡΤΟΓΡΑΦΙΩΝ  
ΕΛΛΗΝΙΚΗ ΔΗΜΟΚΡΑΤΙΑ  
ΜΥΤΙΛΗΝΗ 10-12-15  
Ν. ΧΡΕΤΑΦΟΥ  
ΠΟΛΙΤΙΚΟΣ ΜΗΧΑΝΙΚΟΣ Τ.Ε.