

ΔΙΟΡΘΩΜΕΝΟ ΔΙΑΓΡΑΜΜΑΤΟΣ
ΚΑΙ 1/5000

φ = 36° 15' 45"

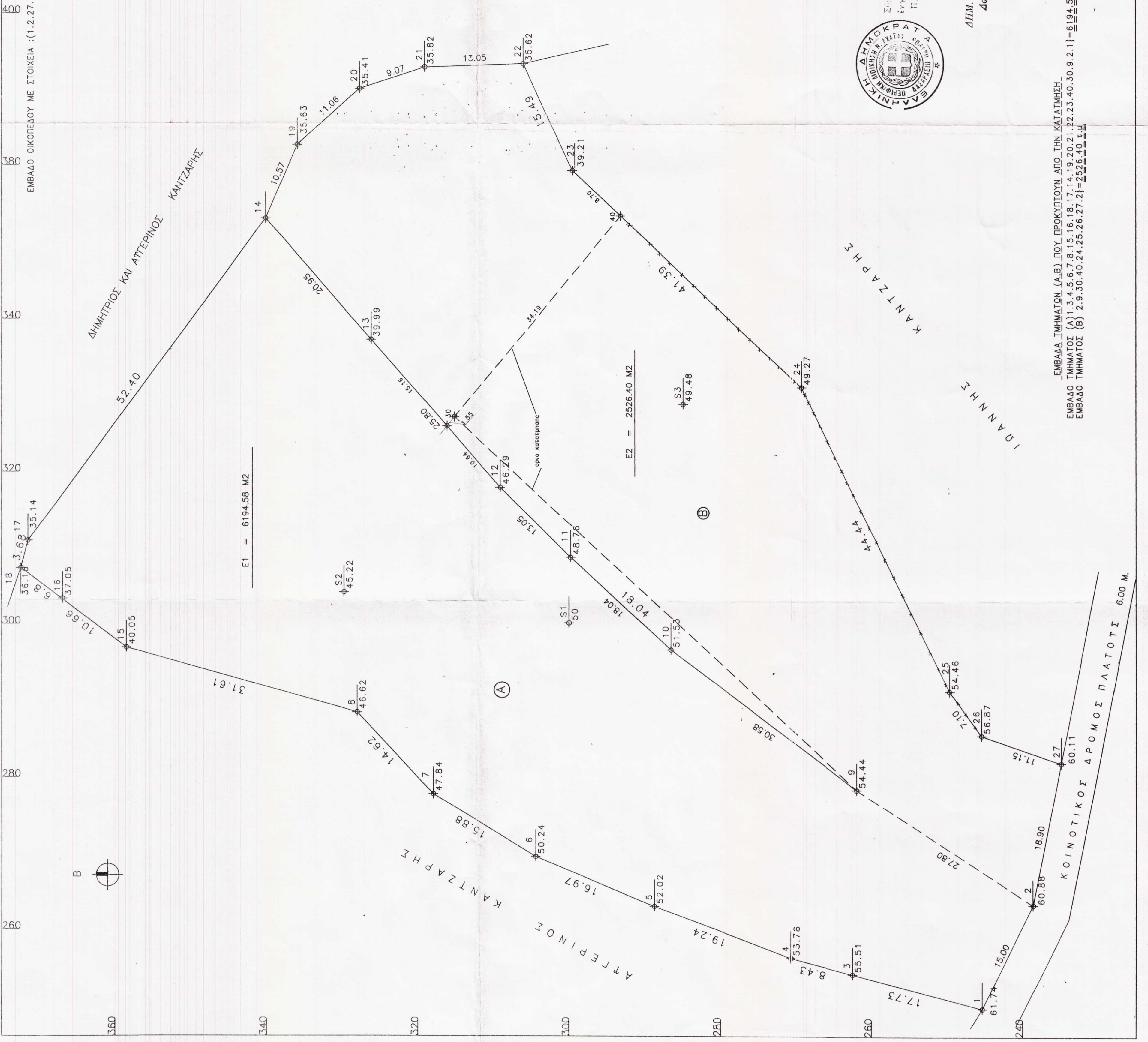
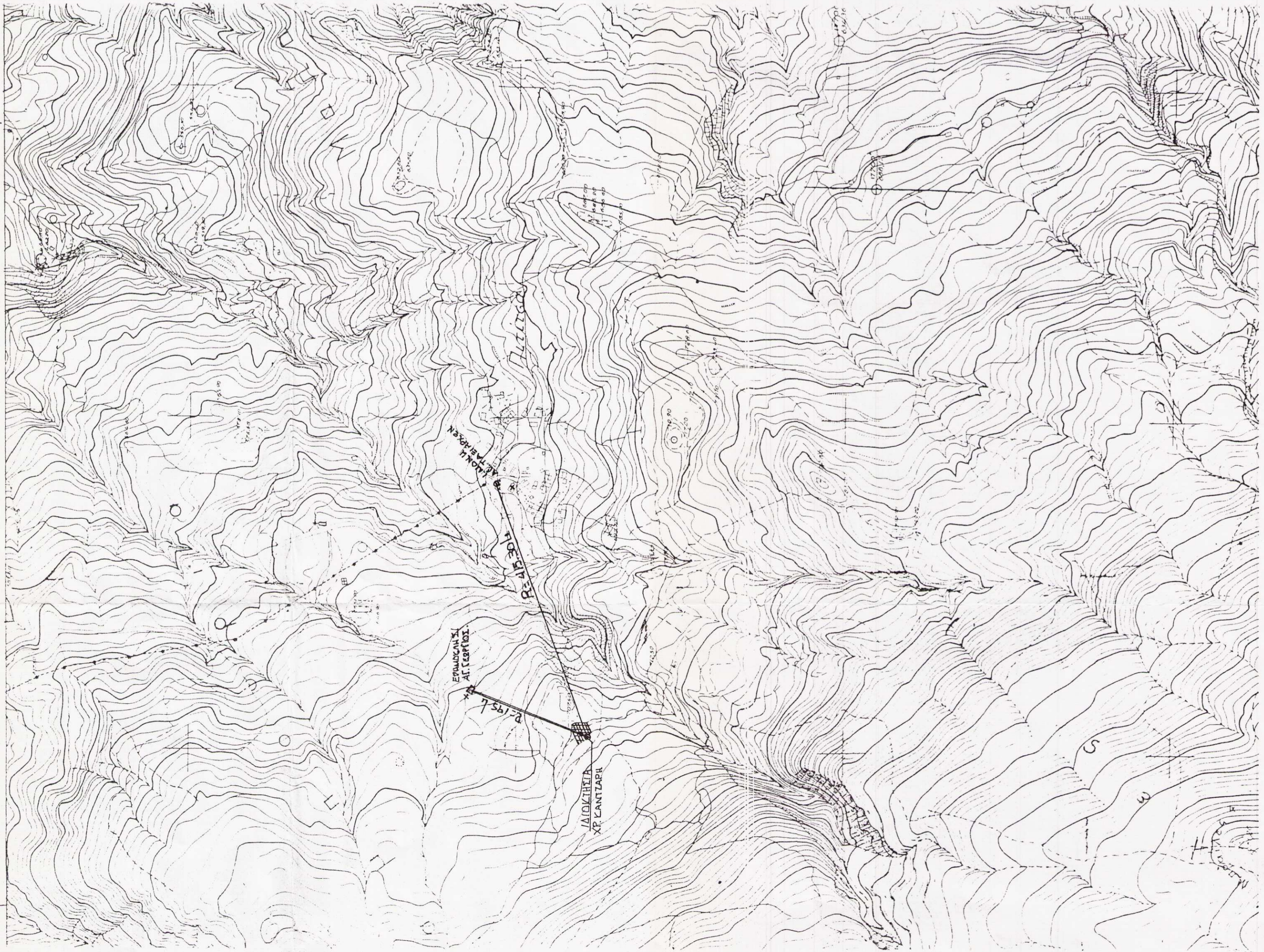
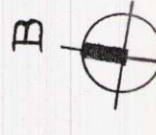

ΥΠΟΜΗΝΗΜΑ
ΕΜΒΛΟ ΟΙΚΟΓΕΝΕΩΣ ΜΕ ΣΤΟΙΧΕΙΑ (1.2.27.26.25.24.23.22.21.20.19.18.17.16.15.14.13.12.11.10.9.8.7.6.5.4.3.2.1)=8720.98 τ.μ.
ΒΕΓΗ-ΟΙΚΙΣΜΟΣ ΠΙΤΤΕΣ ΚΟΝΙΠΙΤΣΗΣ
ΟΡΟΙ ΔΟΜΗΣΗΣ
Π.Δ. 14-2-87 ΘΕΚ(1330/23-2-87)
Π.Δ. (ΘΕΚ 181Δ/3-5-85)
ΑΡΧΙΤΕΚΤΟΝΙΚΟ ΣΧΕΔΙΟ
ΑΚΤΙΝΟΒΟΛΟ ΜΕ ΑΝΤΙΣΤΡΟΦΗ ΚΑΙ ΚΕΝΤΡΟ ΤΟΥ ΟΙΚΟΔΟΜΟΥ.

ΑΡΙΘΜ. ΣΥΜΒ. ΧΑΡΤΙΚΑ:
ΒΕΒΑΙΩΣΗ Κ.Σ.
ΒΕΒΑΙΩΣΗ ΔΙΑΣΦΑΡΙΣΤΕΥΣΗΣ
ΔΗΛΩΣΗ 651/72
Ο υπογραφή καταβ. ΚΑΝΤΖΑΡΗΣ ΦΙΛ. ΠΟΛ. ΜΗΧ. Θέλω να ορίσω το οικοπέδο με στοιχεία (1.2.27.26.25.24.23.22.21.20.19.18.17.16.15.14.13.12.11.10.9.8.7.6.5.4.3.2.1) εμβαδού 8720.98 τ.μ. ιδιοκτησίας ΧΡ. ΚΑΝΤΖΑΡΗΣ του ΣΙΔ. ΣΥΡ. - οικιστ. εντός της ακτίνας των 800 μ. είναι ορθο και οικοδομήσιμο. Η περιοχή αυτή ανήκει στην κοινότητα Α και Β εμβαδού αντίστοιχως 6194.58 τ.μ. και 2526.40 τ.μ. που προκύπτουν από την κατασκευή είναι και αυτο ορθο και οικοδομήσιμο σύμφωνα με τις μετρήσεις πολεοδομίας.

ΔΗΛΩΣΗ ΜΗΧΑΝΙΚΟΥ
ΔΗΛΩΣΗ ΥΠΟΓΡΑΦΗΣ ΘΕΩΡΩΝ
Τα ορία υπερέβησαν από τον ιδιοκτήτη και είναι υλοποιήσιμα και ορθο -Ο-
ΔΗΛΩΣΗ ΙΔΙΟΚΤΗΤΗΣ

ΥΠΟΛΟΓΙΣΜΟΣ ΕΜΒΛΑΔΟΥ ΠΙΝΑΚΑΣ ΣΥΝΤΕΤΑΓΜΕΝΩΝ

op-station	X-στάθμης	Y-στάθμης	Z-στάθμης
S1	300	300	50
op-station	X-στάθμης	Y-στάθμης	Z-στάθμης
1	249.75	245.366	61.742
2	283.154	238.63	60.882
3	252.27	252.27	55.517
4	282.945	268.753	52.022
5	289.438	304.438	50.248
6	277.701	318.003	47.848
7	288.294	328.084	46.62
8	296.268	326.493	41.533
9	308.704	299.807	48.782
10	317.855	309.119	46.292
11	337.191	326.208	39.994
12	352.88	340.095	60.279
13	304.117	329.763	45.22
14	296.828	358.526	35.63
15	303.345	366.967	37.057
16	310.947	371.325	35.149
17	307.362	372.449	36.167
18	328.659	384.912	49.48
19	362.595	335.926	35.63
20	370.712	320.719	35.419
21	373.241	308.038	35.821
22	359.171	299.546	39.213
23	330.928	269.282	49.277
24	281.04	249.675	54.467
25	281.04	249.675	54.467
26	281.04	249.675	54.467
27	281.665	233.914	60.114

ΔΙΟΚΤΗΣΙΑ ΧΡΗΣΤΟΣ ΣΙΔ. ΚΑΝΤΖΑΡΗΣ

ΠΕΡΙΟΧΗ ΚΟΙΝΟΤΗΤΑ ΠΙΤΤΣΑ ΠΑΤΡΙΝ

ΣΧΕΔΙΟ ΤΟΠΟΓΡΑΦΙΚΟ

ΔΙΕΥΘΥΝΣΗ ΠΟΛΙΤΙΚΩΝ ΜΗΧΑΝΙΚΩΝ
ΕΥΡΩΠ. ΚΑΤ. 1996
Π.Δ. 14-2-87
Ο Υπογραφέας

ΔΙΑΓΡΑΜΜΑ

ΚΙΛΙΚΙΑΚΑ 1:300

ΧΡΟΝΟΣ ΜΕΤΡΗΣΗΣ ΝΟΕΜΒΡΙΟΣ 1995

Ο ΜΗΧΑΝΙΚΟΣ

ΦΙΛΟΠΟΙΜΗΝ ΧΡ. ΚΑΝΤΖΑΡΗΣ
ΔΙΠΛΩΜΑΤ. ΠΟΛΙΤΙΚΟΣ ΜΗΧΑΝΙΚΟΣ
ΔΗΜΟΚΡΕΤΕΙΟΥ ΠΑΝΙΣΤΙΤΟΥ ΘΡΑΚΗΣ
ΜΕΛΟΣ Τ.Ε.Ε. ΑΝΗΤΥΧ. 66.684
ΚΑΔΟΚΤΡΩΝ ΕΠΙΧΕΙΡΗΣΙΑΚΩΝ ΤΠ. 622.Π.Α.



ΕΜΒΛΟ ΤΜΗΜΑΤΩΝ (Α,Β) ΠΟΥ ΠΡΟΚΥΠΤΟΥΝ ΑΠΟ ΤΗΝ ΚΑΤΑΣΤΡΟΦΗ
ΕΜΒΛΟ ΤΜΗΜΑΤΟΣ (Α) 3.4.5.6.7.8.15.16.17.14.19.20.21.22.23.40.30.9.2.11=6194.58 τ.μ.
ΕΜΒΛΟ ΤΜΗΜΑΤΟΣ (Β) 2.9.30.40.24.25.26.27.21=2526.40 τ.μ.