

ΑΠΟΣΠΑΣΜΑ ΕΥΡΥΤΕΡΗΣ ΠΕΡΙΟΧΗΣ (ΦΥΛΛΟ ΧΑΡΤΗ Γ.Υ.Σ. 57111-1\_004)  
ΚΛΙΜΑΚΑ 1:5000

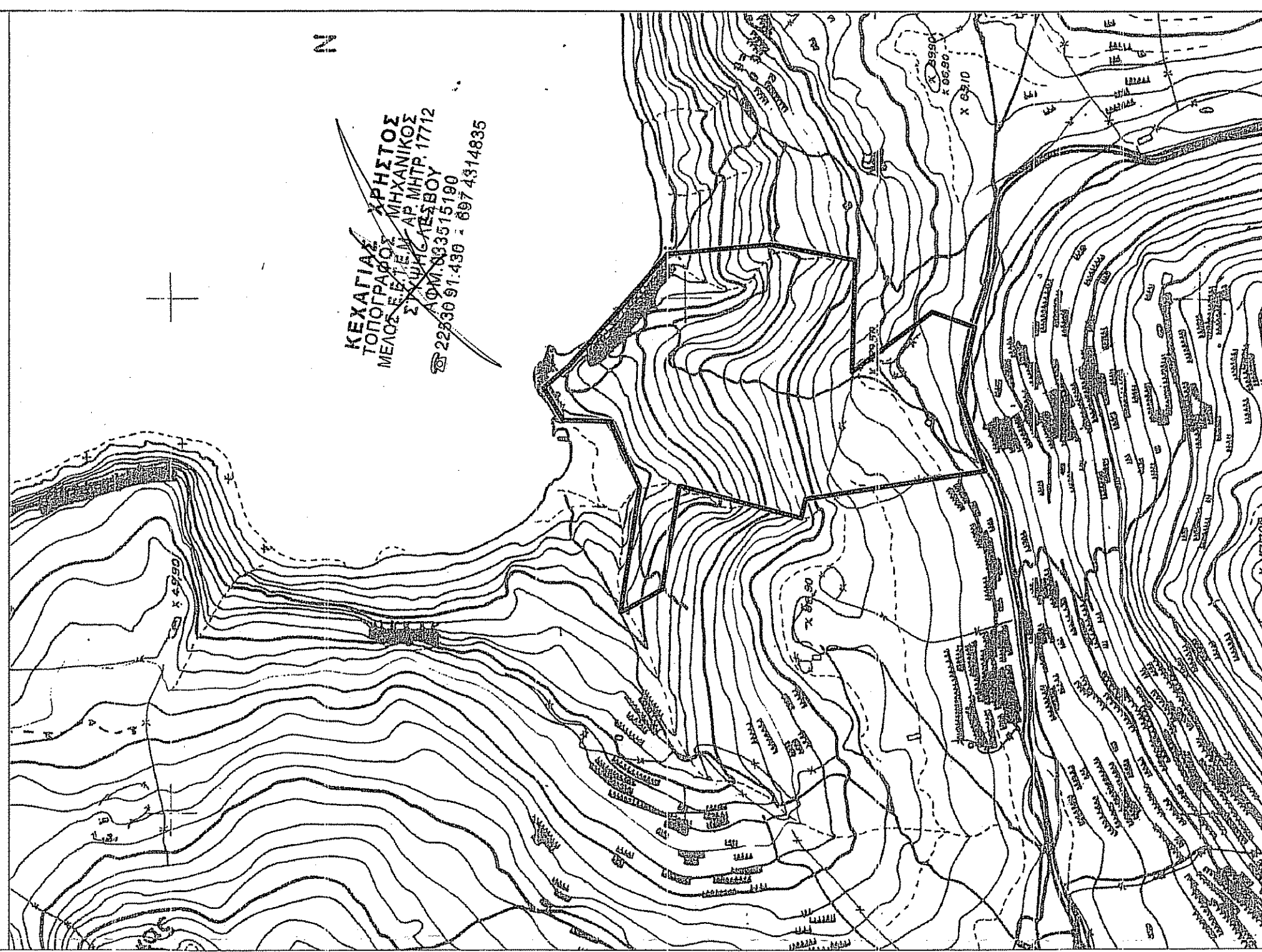

**ΚΕΧΑΓΙΑΣ ΧΡΗΣΤΟΣ**  
ΤΟΠΟΓΡΑΦΟΣ ΜΗΧΑΝΙΚΟΣ  
ΜΕΛΟΣ Ε.Ε.Τ.Ε.Μ ΑΡ.ΜΗΤΡ. 17712  
ΣΤΥΨΗ - ΛΕΣΒΟΥ  
ΑΦΜ. 033515190  
☎ 22530 91.430 - 697 4314835

**ΔΗΛΩΣΗ ΙΔΙΟΚΤΗΤΗ**  
Ο ΠΑΡΑΚΑΤΩ ΤΠΟΓΡΑΦΟΝ ΚΟΥΤΣΑΜΠΑΣΗΣ ΕΥΣΤΡΑΤΙΟΣ ΔΗΛΩΝΩ ΟΤΙ ΤΑ ΑΝΑΓΡΑΦΟΜΕΝΑ ΣΤΟΙΧΕΙΑ ΓΙΑ ΤΟΝ ΕΝ ΛΟΓΩ ΒΟΣΚΟΤΟΠΟ, ΠΟΥ ΕΙΝΑΙ ΙΔΙΟΚΤΗΣΙΑ ΜΟΥ ΕΙΝΑΙ ΑΠΟΛΥΤΑ ΑΚΡΙΒΗ, ΤΑ ΔΕ ΟΡΙΑ ΤΟΥ ΒΟΣΚΟΤΟΠΟΥ ΤΕΘΗΚΑΝ ΠΑΡΟΥΣΙΑ ΜΟΥ ΚΑΙ ΜΕ ΤΠΟΔΕΙΞΗ ΜΟΥ.

**ΓΕΝΙΚΟΙ ΟΡΟΙ ΔΟΜΗΣΗΣ**  
Π.Δ. 24/31-5-1985 (ΦΕΚ 270 Δ)  
ΑΡΙΘΜΟΣ ΕΠΙΧΕΙΡΗΣΙΑΣ Ε=4000ΤΜ  
ΕΠΙ ΕΘΝΙΚΗΣ-ΕΠΑΡΧΙΑΚΗΣ-ΔΗΜΟΤΙΚΗΣ ΟΔΟΥ Ε=4000ΤΜ  
ΠΑΡΕΚΛΙΣΕΙΣ :  
Α) ΕΝΤΟΣ ΖΩΝΗΣ ΟΙΚΙΣΜΩΝ ΚΑΙ ΠΡΟΤΗΤΑΜΕΝΑ ΤΗΣ 24.4.1977  
Ε=2000ΤΜ Π=45Μ Β=50Μ  
ΕΠΙ ΕΘΝΙΚΗΣ-ΕΠΑΡΧΙΑΚΗΣ-ΔΗΜΟΤΙΚΗΣ ΟΔΟΥ ΚΑΙ ΠΡΟΤΗΤΑΜΕΝΑ  
ΕΤΗΣ 12.11.1982 : Ε=750 ΤΜ Π=10Μ Β=15Μ  
ΕΤΗΣ 12.11.1982 ΜΕΧΡΙ 12.9.1964 Ε=1200ΤΜ Π=20Μ Β=35Μ  
ΕΤΗΣ 12.9.1964 ΜΕΧΡΙ 17.10.1978 Ε=2000ΤΜ Π=25Μ Β=40Μ  
ΕΤΗΣ 17.10.1978 ΜΕΧΡΙ 31.5.1985 Ε=4000ΤΜ  
ΠΟΣΟΣΤΟ ΚΑΤΥΨΗΣ ΣΥΝΤΕΛΕΣΤΗΣ ΔΟΜΗΣΗΣ : 10%  
ΑΡΙΘΜΟΣ ΟΡΟΦΩΝ : 0,20  
ΜΕΓΕΤΟ ΤΨΟΣ : 7,50Μ + ΣΤΕΓΗ (ΜΕΧΡΙ 1,20Μ)  
ΕΛΑΧΙΣΤΕΣ ΑΠΟΣΤΑΣΕΙΣ ΚΤΗΡΙΩΝ ΑΠΟ ΤΑ ΟΡΙΑ  
(ΚΑΝΟΝΑΣ 15,00Μ (Α.Γ.Δ.ΠΑΡΕΚΛΙΣΗ) : 5,00Μ  
( Β.ΠΑΡΕΚΛΙΣΗ) : 2,50Μ  
ΓΕΩΓΡΟΚΤΗΝΟΤΡΟΦΙΚΑ  
ΠΟΣΟΣΤΟ ΚΑΤΥΨΗΣ ΣΥΝΤΕΛΕΣΤΗΣ ΔΟΜΗΣΗΣ : 30%  
ΣΥΝΤΕΛΕΣΤΗΣ ΟΓΚΟΥ : 0,90  
ΑΠΟΣΤΑΣΗ ΑΠΟ ΟΡΙΑ : 5,00Μ

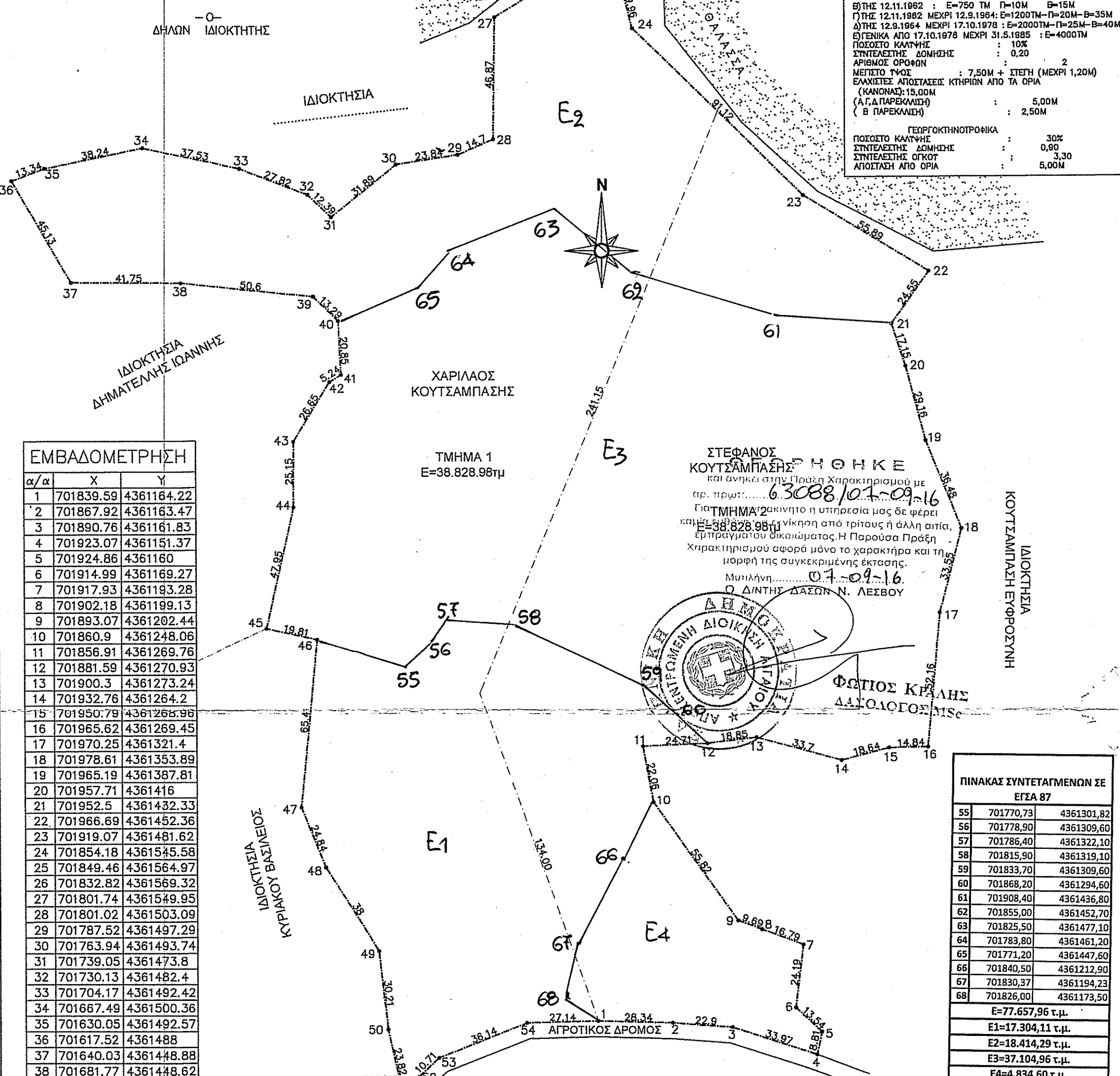

**ΕΜΒΑΔΟΜΕΤΡΗΣΗ**

α/α	X	Y
1	701839.59	4361164.22
2	701867.92	4361163.47
3	701890.76	4361161.83
4	701923.07	4361151.37
5	701924.86	4361160
6	701914.99	4361169.27
7	701917.93	4361193.28
8	701902.18	4361199.13
9	701893.07	4361202.44
10	701860.9	4361248.06
11	701856.91	4361269.76
12	701881.59	4361270.93
13	701900.3	4361273.24
14	701932.76	4361264.2
15	701950.79	4361265.96
16	701965.62	4361269.45
17	701970.25	4361321.4
18	701978.61	4361353.89
19	701965.19	4361387.81
20	701957.71	4361416
21	701952.5	4361432.33
22	701966.69	4361452.36
23	701919.07	4361481.62
24	701854.18	4361545.58
25	701849.46	4361564.97
26	701832.82	4361569.32
27	701801.74	4361549.95
28	701801.02	4361503.09
29	701787.52	4361497.29
30	701763.94	4361493.74
31	701739.05	4361473.8
32	701730.13	4361482.4
33	701704.17	4361492.42
34	701667.49	4361500.36
35	701630.05	4361492.57
36	701617.52	4361488
37	701640.03	4361448.88
38	701681.77	4361448.62
39	701732.1	4361443.42
40	701741.53	4361434.05
41	701742.49	4361413.22
42	701738.05	4361410.44
43	701724.16	4361387.69
44	701724.1	4361362.54
45	701713.65	4361315.74
46	701732.96	4361311.36
47	701726.74	4361246.25
48	701735.98	4361223.2
49	701756.19	4361191.03
50	701759.55	4361161
51	701764.75	4361137.76
52	701771.09	4361142.7
53	701778.85	4361150.07
54	701812.45	4361163.4

Ε=77.657,96 τμ

**ΠΙΝΑΚΑΣ ΣΥΝΤΕΤΑΓΜΕΝΩΝ ΣΕ ΕΓΣΑ 87**

55	701770,73	4361301,82
56	701778,90	4361309,60
57	701786,40	4361322,10
58	701815,90	4361319,10
59	701833,70	4361309,60
60	701868,20	4361294,60
61	701908,40	4361436,80
62	701855,00	4361452,70
63	701825,50	4361477,10
64	701783,80	4361461,20
65	701771,20	4361447,60
66	701840,50	4361212,90
67	701830,37	4361194,23
68	701826,00	4361173,50

Ε=77.657,96 τ.μ.  
Ε1=17.304,11 τ.μ.  
Ε2=18.414,29 τ.μ.  
Ε3=37.104,96 τ.μ.  
Ε4=4.834,60 τ.μ.

ΤΜΗΜΑ ΔΑΣΙΚΩΝ ΧΑΡΤΟΓΡΑΦΗΣΕΩΝ  
ΕΛΕΓΧΗΚΕ & ΤΥΠΟΘΕΤΗΘΗΚΕ ΣΤΗ ΒΑΣΗ  
ΜΥΤΙΑΝΗΝ 11-8-16  
Ν. ΧΡΥΣΑΦΗ  
ΠΟΛΙΤΙΚΟΣ ΜΗΧΑΝΙΚΟΣ Τ.Ε.

**ΕΛΕΓΧΗΚΕ**  
σύμφωνα με τις με κόκκινα στοιχεία  
διορθώσεις - συμπληρώσεις μας  
Μυτιλήνη 11-9-16  
**ΧΑΡΙΛΑΟΣ ΚΟΥΤΣΑΜΠΑΣΗΣ**  
ΔΑΣΟΛΟΓΟΣ

**ΔΗΛΩΣΗ ΤΟΥ ΝΟΜΟΥ 651/77**  
Ο ΤΠΟΓΡΑΦΟΝ ΚΕΧΑΓΙΑΣ ΧΡΗΣΤΟΣ, ΤΟΠΟΓΡΑΦΟΣ ΜΗΧΑΝΙΚΟΣ, ΚΑΤΟΙΚΟΣ ΣΤΥΨΗΣ ΔΗΛΩΝΩ ΟΤΙ Ο ΠΑΡΑΠΛΕΤΡΩΣ ΕΜΦΑΙΝΟΜΕΝΟΣ ΒΟΣΚΟΤΟΠΟΣ 1,2,3.....53,54,1 ΙΔΙΟΚΤΗΣΙΑΣ ΚΟΥΤΣΑΜΠΑΣΗΣ ΕΥΣΤΡΑΤΙΟΥ ΒΡΙΣΚΕΤΑΙ ΣΤΗΝ ΑΓΡΟΤΙΚΗ ΠΕΡΙΦΕΡΕΙΑ ΚΛΕΙΟΥΣ, ΔΗΜΟΤΙΚΗΣ ΕΝΟΤΗΤΑΣ ΜΑΝΤΑΜΑΔΟΥ ΤΟΥ ΔΗΜΟΥ ΛΕΣΒΟΥ, ΣΤΗ ΘΕΣΗ «ΚΟΡΑΚΑΣ». ΕΧΕΙ ΣΤΟΛΙΚΟ ΕΜΒΑΔΟΝ Ε=77.657,96 τμ ΚΑΙ ΕΙΝΑΙ ΑΡΤΙΟ ΚΑΙ ΟΙΚΟΔΟΜΗΣΙΜΟ ΣΥΜΦΩΝΑ ΜΕ ΤΙΣ ΙΣΧΥΟΥΣΕΣ ΠΟΛΕΟΔΟΜΙΚΕΣ ΔΙΑΤΑΞΕΙΣ.  
Ο ΒΟΣΚΟΤΟΠΟΣ ΔΕΝ ΤΠΑΓΕΤΑΙ ΣΤΙΣ ΔΙΑΤΑΞΕΙΣ ΤΟΥ ΝΟΜΟΥ 133/83 ΚΑΙ ΔΕΝ ΕΧΕΙ ΤΠΟΧΡΕΩΣΗ ΕΙΣΦΟΡΑΣ ΣΕ ΓΗ ΚΑΙ ΧΡΗΜΑ ΣΤΗΝ ΔΕ ΠΕΡΙΟΧΗ ΤΟΥ ΒΟΣΚΟΤΟΠΟΥ ΔΕΝ ΕΧΕΙ ΚΤΡΩΘΕΙ ΚΑΜΙΑ ΠΡΑΞΗ ΕΦΑΡΜΟΓΗΣ ΤΟΥ ΑΡΘΡΟΥ 12 ΤΟΥ ΝΟΜΟΥ 1337/83.  
Ο ΒΟΣΚΟΤΟΠΟΣ ΔΕΝ ΒΡΙΣΚΕΤΑΙ ΣΕ ΡΕΜΑ, ΛΙΓΓΑΛΟ, ΖΩΝΗ ΠΑΡΑΛΙΑΣ, ΒΙΟΤΟΠΟ, ΔΗΜΟΣΙΟ ΚΤΗΜΑ, ΑΡΧΑΙΟΛΟΓΙΚΟ ΧΩΡΟ ΚΑΙ ΔΕΝ ΤΠΑΓΕΤΑΙ ΔΙΑΤΑΞΕΙΣ ΤΩΝ ΑΡΘΡΩΝ 3/15 ΚΑΙ 3/14 ΤΟΥ ΝΟΜΟΥ 2242/94.

ΣΤΥΨΗ, ΙΟΥΝΙΟΣ 2016  
**ΚΕΧΑΓΙΑΣ ΧΡΗΣΤΟΣ**  
ΤΟΠΟΓΡΑΦΟΣ ΜΗΧΑΝΙΚΟΣ  
ΜΕΛΟΣ Ε.Ε.Τ.Ε.Μ ΑΡ.ΜΗΤΡ. 17712  
ΣΤΥΨΗ - ΛΕΣΒΟΥ  
ΑΦΜ. 033515190  
☎ 22530 91.430 - 697 4314835

ΙΔΙΟΚΤΗΤΗΣ	ΚΟΥΤΣΑΜΠΑΣΗΣ ΕΥΣΤΡΑΤΙΟΣ
ΤΟΠΟΘΕΣΙΑ	ΑΓΡΟΤΙΚΗ ΠΕΡΙΦΕΡΕΙΑ ΚΛΕΙΟΥΣ ΘΕΣΗ "ΚΟΡΑΚΑΣ" ΔΗΜ. ΕΝΟΤ. ΜΑΝΤΑΜΑΔΟΥ - ΔΗΜΟΣ ΛΕΣΒΟΥ
ΘΕΜΑ ΣΧΕΔΙΟΥ	ΤΟΠΟΓΡΑΦΙΚΟ ΔΙΑΓΡΑΜΜΑ
ΜΕΛΕΤΗΤΗΣ	ΚΕΧΑΓΙΑΣ ΧΡΗΣΤΟΣ
ΚΛΙΜΑΚΑ	1:1500
ΗΜΕΡΟΜΗΝΙΑ	ΙΟΥΝΙΟΣ 2016

**ΚΕΧΑΓΙΑΣ ΧΡΗΣΤΟΣ**  
ΤΟΠΟΓΡΑΦΟΣ ΜΗΧΑΝΙΚΟΣ  
ΜΕΛΟΣ Ε.Ε.Τ.Ε.Μ ΑΡ.ΜΗΤΡ. 17712  
ΣΤΥΨΗ - ΛΕΣΒΟΥ  
ΑΦΜ. 033515190  
☎ 22530 91.430 - 697 4314835  
ΤΠΟΓΡΑΦΗ - ΣΦΡΑΓΙΔΑ

ΑΠΟΣΤΑΣΗ ΑΠΟ ΟΙΚΙΣΜΟ ΚΛΕΙΟΥΣ : 3800 μ  
ΑΠΟΣΤΑΣΗ ΑΠΟ ΘΑΛΑΣΣΑ : -- μ  
ΑΠΟΣΤΑΣΗ ΑΠΟ ΕΠΑΡΧΙΑΚΟ : 1300 μ