

ΕΜΒΑΔΟΜΕΤΡΗΣΗ ΤΗΛΕΔΟΥ ΜΕ ΤΗΝ ΚΟΡΥΦΗΝ ΤΟΥ ΚΑΤΑ Ε.Γ.Α. 87	
ΖΗΜΕΙΟ	Υ
1	383817.70
2	383803.64
3	383794.69
4	383786.65
5	383779.65
6	383783.52
7	383798.19
8	383800.89
9	383803.34
10	383806.76
11	383811.25
12	383817.10
13	383818.88
14	383826.82
15	383830.63
16	383837.87
17	383856.85
18	383873.08
19	383886.94
20	383896.87
21	383912.85
22	383933.27
23	383945.04
24	383952.37
25	383958.02
26	383966.42
27	383977.96
28	383989.54
29	383998.92
30	384008.88
31	384017.13
32	384015.04
33	384009.17
34	384005.22
35	383998.72
36	383996.07
37	383987.96
38	383980.79
39	383978.90
40	383973.68
41	383970.77
42	383964.34
43	383960.66
44	383954.27
45	383947.28
46	383941.30
47	383927.58
48	383914.96
49	383904.30
50	383887.17
51	383869.50
52	383852.24
53	383839.21
54	383821.38
1	383817.70

ΖΗΜΕΙΟ	Υ
1	383817.70
2	383803.64
3	383794.69
4	383786.65
5	383779.65
6	383783.52
7	383798.19
8	383800.89
9	383803.34
10	383806.76
11	383811.25
12	383817.10
13	383818.88
14	383826.82
15	383830.63
1	383817.70

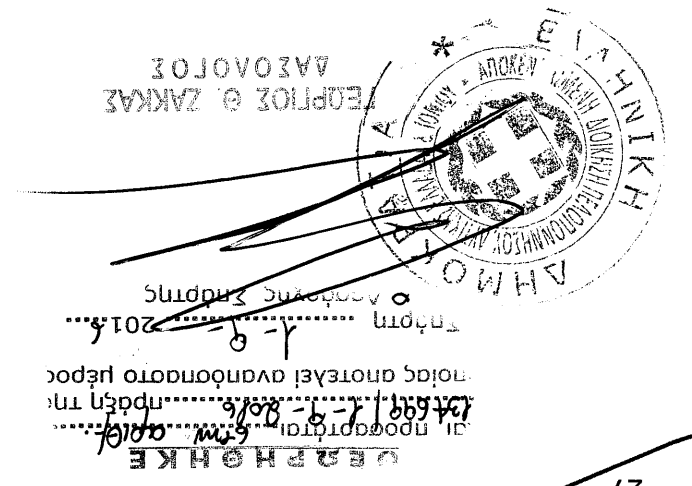
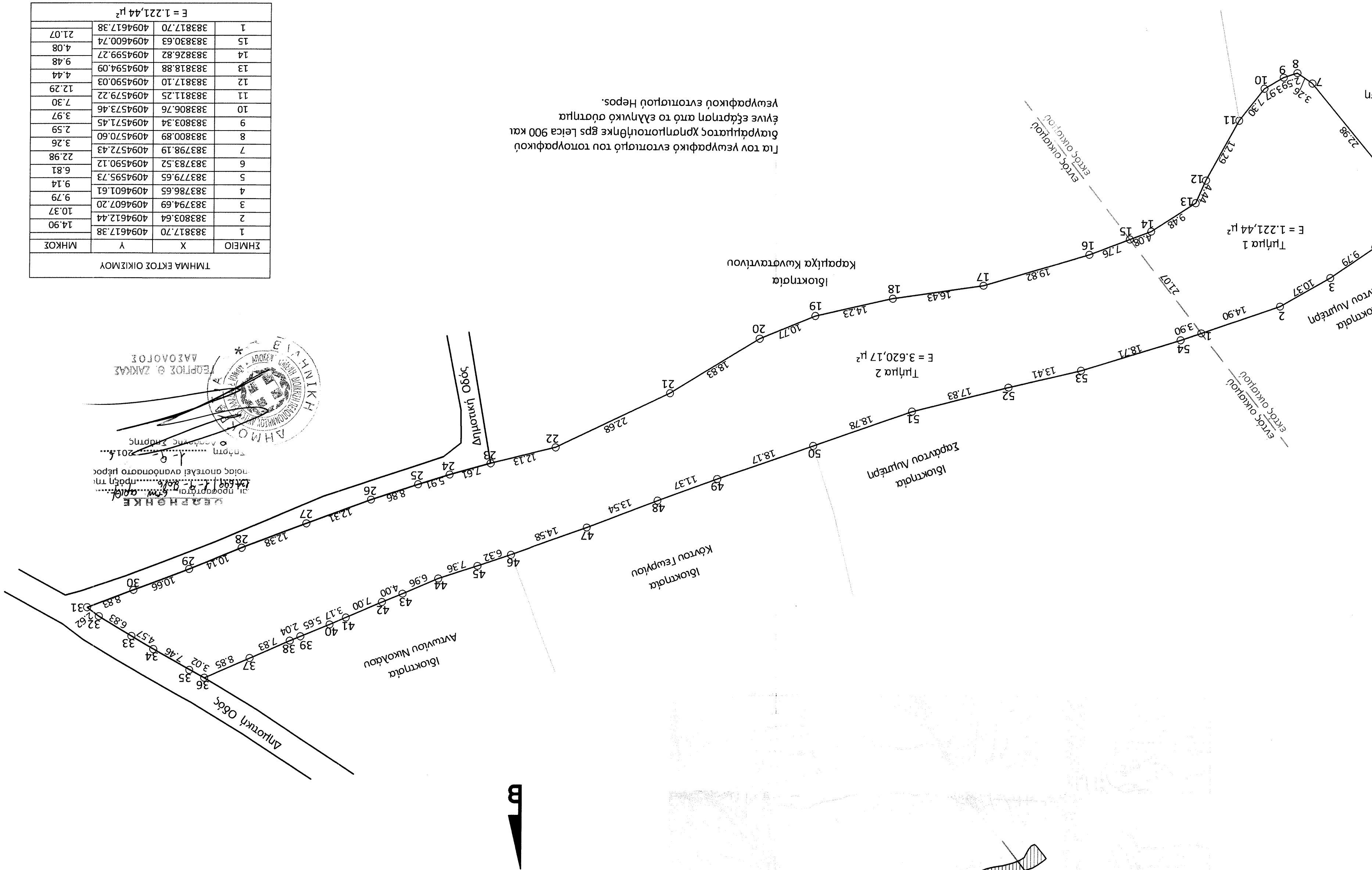

Σημείωμα 31-8-2016
 Ο υπεύθυνος με αρχαία

ΤΕΧΝΙΚΟ ΓΡΑΦΕΙΟ
ΠΑΝΑΓΙΩΤΗΣ Ν. ΦΑΡΝΕΚΑΣ
 ΠΟΛΙΤΙΚΟΣ ΜΗΧΑΝΙΚΟΣ Ε.Μ.Π

Μελέτες - Επιβλέψεις - Κατασκευές - Τοπογραφικά

Γραφείο: Τ.Κ. 23051 Τηλ/ Fax: 2731071700 / Κι: 6980555500

Κλίμακα: 1:500
 Ημερομηνία: 27/07/2016

Θέμα σχεδίου: **Τ 1**
 Τοπογραφικό Διάγραμμα

ΙΔΙΟΚΤΗΤΗΣ: ΤΡΑΠΟΡΟΥ ΡΩΣΑΝΗ
 ΔΗΜΟΣ: ΕΥΡΩΤΑ ΔΙΑΜΕΡΙΣΜΑ: ΓΕΡΑΚΙΟΥ
 ΘΕΣΗ: ΑΝΘ ΜΠΕΡΧΤΙ ΕΝΤΟΣ/ΕΚΤΟΣ ΟΙΚΙΣΜΟΥ
 ΕΜΒΑΔΟΝ ΤΗΛΕΔΟΥ: E(1.2.3.....51.52.53.54.1)=4.841,61 τ.μ
 ΕΚΤΟΣ ΟΙΚΙΣΜΟΥ ΤΜΗΜΑ: E(1.2.3.....12.13.14.15.1)=1.221,44 τ.μ
 ΕΝΤΟΣ ΟΙΚΙΣΜΟΥ ΤΜΗΜΑ: E(15.16.17.....52.53.54.1.15)=3.620,17 τ.μ

Γραφείο: 27/07/2016
 Ο Μηχανικός

ΠΑΝΑΓΙΩΤΗΣ Ν. ΦΑΡΝΕΚΑΣ
 ΠΟΛΙΤΙΚΟΣ ΜΗΧΑΝΙΚΟΣ Ε.Μ.Π
 ΑΡ. ΜΗΤΡΩΟΥ Τ.Ε.Ε. 113196
 ΤΕΧΝΙΚΗ ΑΚΑΔΗΜΙΑ Τ.Κ. 23051
 ΤΗΛ: 2731071700 ΚΙΝ: 6980555500
 ΑΦΜ: 109623271 ΔΟΥ ΕΠΑΡΧΙΑΣ

Η υπογεγραμμένη Τραπόρου Ρωζάνη δηλώνω ότι:
 τα αρχικά υποσημειωμένα όρια του γηπέδου με στοιχεία E(1.2.3.....51.52.53.54.1),
 συνολικού εμβαδού (1.221,44 + 3.620,17) = 4.841,61 τ.μ που βρίσκεται στη θέση "Ανω
 Μπέρχτι", Τ.Κ. Γερακίου, Δ.Ε. Γερονθράων, Δήμου Ευρώτα, Π.Ε. Ακκωνίας, υποδειχθέντων
 από έμένα και ευθύνοια για την ακρίβεια των δηλούμενων ορίων του γεωτεμαχίου και
 για την ύπαρξη και την ατρία του δικαίωμάτδς μου να ήητωσ την έκδοση άδειας
 δόμησης.

Η Δηλώσα
 Τραπόρου Ρωζάνη

ΑΠΟΣΤΑΣΜΑ ΧΑΡΤΗ ΟΙΚΙΣΜΟΥ

Για τον γεωγραφικό εντοπισμό του τοπογραφικού
 διαγράμματος χρησιμοποιήθηκε gps Leica 900 και
 έγινε εξέταση από το ελληικό σύστημα
 γεωγραφικού εντοπισμού Hepsos.