

ΣΥΝΤΕΤΑΓΜΕΝΕΣ ΚΟΡΥΦΕΣ
ΕΘΝΙΚΟ ΤΡΙΓΩΝΟΜΕΤΡΙΚΟ ΔΙΚΤΥΟ
(ΠΡΟΒΟΛΗ ΕΓΣΑ 87)

ΚΟΡΥΦΕΣ	X	Y
1	302656.244	4174444.568
2	302661.895	4174447.328
3	302671.530	4174450.306
4	302683.420	4174452.245
5	302688.164	4174453.628
6	302686.206	4174459.716
7	302682.024	4174476.487
8	302675.318	4174504.784
9	302671.505	4174515.315
10	302666.502	4174523.981
11	302660.993	4174536.429
12	302656.454	4174546.802
13	302644.490	4174559.851
14	302638.932	4174568.943
15	302636.228	4174567.173
16	302636.571	4174560.598
17	302647.245	4174544.389
18	302650.238	4174528.057
19	302649.771	4174517.904
20	302645.261	4174508.206
21	302637.502	4174494.195
22	302630.260	4174483.567
23	302625.362	4174471.811
24	302629.300	4174465.593
25	302641.795	4174455.201
26	302649.027	4174448.259
27	302644.489	4174436.121
28	302643.626	4174402.577
29	302645.201	4174410.675
30	302645.907	4174420.441
31	302650.153	4174428.026
32	302659.703	4174434.805
33	302656.103	4174437.809
34	302659.760	4174441.156
35	302665.506	4174443.913
36	302678.753	4174446.540
37	302679.586	4174439.752
38	302681.608	4174428.135
39	302683.368	4174416.886
40	302685.726	4174404.816
41	302670.041	4174401.017
42	302659.898	4174398.177
43	302652.856	4174395.984

ΥΠΟΜΝΗΜΑ

1. ΠΡΟΔΙΑΓΡΑΦΕΣ ΣΥΝΤΑΞΗΣ ΤΟΠΟΓΡΑΦΙΚΟΥ ΔΙΑΓΡΑΜΜΑΤΟΣ
 - 1.1. Οι συντεταγμένες των κορυφών των αγροτεμαχίων που αναφέρονται στο παρόν Τοπογραφικό Διάγραμμα είναι στο Ελληνικό Γεωδαιτικό Σύστημα Αναφοράς 1987 (ΕΓΣΑ 87)
 - 1.2. Η εξάρτηση από το ΕΓΣΑ 87 πραγματοποιήθηκε κάνοντας χρήση του σταθμού PYRG(0069) του ιδιωτικού δικτύου SmartNet της εταιρείας Metrica A.E., με συντεταγμένες (X,Y)=(276051.205,4172917.834)
 - 1.3. Για τις μετρήσεις χρησιμοποιήθηκε GNSS δέκτης Leica GS08 Plus με Serial Number 1850458 με καταγραφή συχνατήτων L1 και L2 του συστήματος GPS και GLONASS.
 - 1.4. Τα αρχεία που παρήχθησαν από τις μετρήσεις είναι το 8570224#.16a RINEX και TSAPARAS.txt
 - 1.5. Ο υπολογισμός του εμβαδού έγινε με βάση τις ορθογωνικές συντεταγμένες των κορυφών των αγροτεμαχίων.
2. ΘΕΣΗ ΑΓΡΟΤΕΜΑΧΙΩΝ: Εκτός οικισμού Τ.Κ. Νεμούτας Ηλείας, Δημ. Ενότητας Φαλός, Δήμου Αρχαίας Ολυμπίας, με κατά κανόνα αρπότητα 4.000,00 τ.μ. Περιοχή: "Χορομάνδρα".
3. ΕΜΒΑΔΟΝ ΑΓΡΟΤΕΜΑΧΙΩΝ
 Ε1(1-2-3-4-5-6-7-8-9-10-11-12-13-14-15-16-17-18-19-20-21-22-23-24-25-26-1)= 3.545,77 τ.μ.
 Ε2(27-28-29-30-31-32-33-34-35-36-37-38-39-40-41-42-43-1)= 1.493,16 τ.μ.
4. ΟΡΟΙ ΔΟΜΗΣΗΣ
 - Π.Δ. 24/3-5-1985, ΦΕΚ 270Δ'
5. ΥΛΟΠΟΙΗΣΗΣ ΟΡΙΩΝ
 Η υπογραφόμενη Τσαπάρα Θεοδώρα του Γεωργίου, ιδιοκτήτρια των αγροτεμαχίων που φαίνονται στο παρόν τοπογραφικό διάγραμμα, δηλώνει ότι τα όρια που έχει υλοποιήσει και υπεδείξει σε αυτό είναι τα ορθά.
6. ΔΗΛΩΣΗ 651/77
 Ο κάτωθι υπογεγραμμένος Βασίλειος Γεωργακόπουλος, παλιτικός μηχανικός, δηλώνει ότι το αγροτεμάχιο με στοιχεία (1-2-3-4-5-6-7-8-9-10-11-12-13-14-15-16-17-18-19-20-21-22-23-24-25-26-1), εμβαδού Ε1=3.545,77 τ.μ., ευρίσκεται εκτός οικισμού Τ.Κ. Νεμούτας Ηλείας, Δ.Ε. Φαλός, Δήμου Αρχαίας Ολυμπίας, εκτός Γ.Π.Σ., εκτός αναδασμού, εκτός Natura, εκτός Ζ.Ο.Ε. και είναι μη άρτιο και μη οικοδομήσιμο, σύμφωνα με τους ισχύοντες σήμερα νόμους του ΝΟΚ. Το αγροτεμάχιο με στοιχεία (27-28-29-30-31-32-33-34-35-36-37-38-39-40-41-42-43-1), εμβαδού Ε2 = 1.493,16 τ.μ., ευρίσκεται εκτός οικισμού Τ.Κ. Νεμούτας Ηλείας, Δ.Ε. Φαλός, Δήμου Αρχ. Ολυμπίας, εκτός Γ.Π.Σ., εκτός αναδασμού, εκτός Natura, εκτός Ζ.Ο.Ε. και είναι μη άρτιο και μη οικοδομήσιμο, σύμφωνα με τους ισχύοντες σήμερα νόμους του ΝΟΚ.

Η Δηλώσα
Tau

Ο Δηλών
 ΒΑΣΙΛΕΙΟΣ Γ. ΓΕΩΡΓΑΚΟΠΟΥΛΟΣ
 ΔΙΠΛΩΜΟΣ ΠΟΛΙΤΙΚΟΣ ΜΗΧΑΝΙΚΟΣ
 ΠΑΤΗΣΙΩΝ ΠΑΤΡΩΝ
 ΜΕΛΟΣ Ε.Ε. ΑΡ. ΜΗΤΡΩΟΥ 105687
 ΠΛΑΤΑΝΟΣ ΗΛΕΙΑΣ - ΤΗΛ. 26240 22422

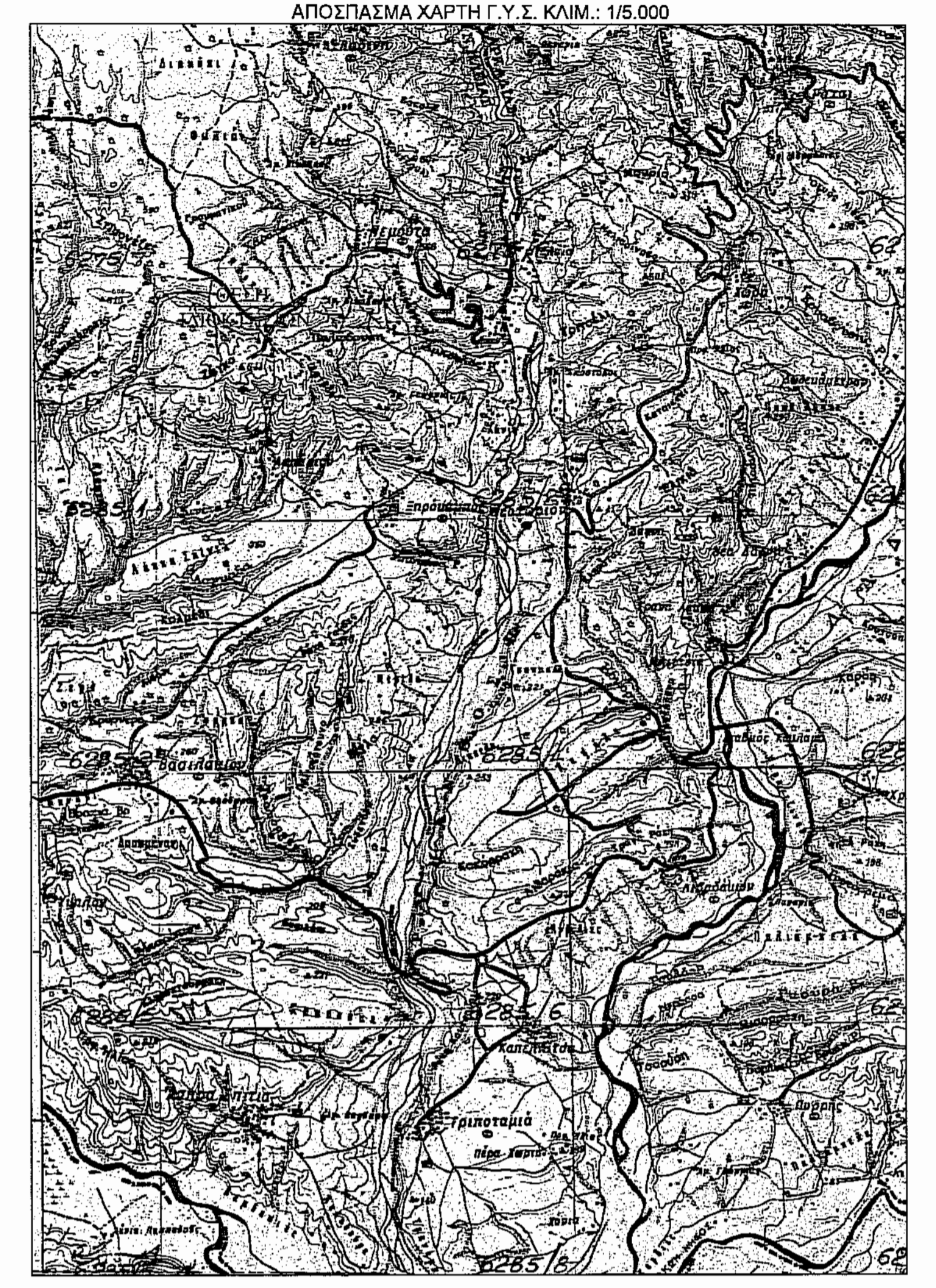

ΕΡΓΟΔΟΤΗΣ : ΤΣΑΠΑΡΑ ΘΕΟΔΩΡΑ του ΓΕΩΡΓΙΟΥ

ΕΡΓΟ : ΑΠΟΤΥΠΩΣΗ ΑΓΡΟΤΕΜΑΧΙΩΝ

ΘΕΣΗ : "ΧΟΡΟΜΑΝΔΡΑ" ΑΓΡΟΤΙΚΗ ΠΕΡΙΟΧΗ Τ.Κ. ΝΕΜΟΥΤΑΣ

ΔΗΜΟΣ: ΑΡΧΑΙΑΣ ΟΛΥΜΠΙΑΣ

ΜΕΛΕΤΗΤΗΣ:
 ΓΕΩΡΓΑΚΟΠΟΥΛΟΣ ΒΑΣΙΛΕΙΟΣ
 ΔΙΠΛΩΜΑΤΟΥΧΟΣ ΠΟΛΙΤΙΚΟΣ ΜΗΧΑΝΙΚΟΣ

ΘΕΜΑ ΣΧΕΔΙΟΥ:
 ΤΟΠΟΓΡΑΦΙΚΟ ΔΙΑΓΡΑΜΜΑ

ΑΡ. ΣΧΕΔΙΟΥ:
 A1

ΚΛΙΜΑΚΑ 1:500

ΗΜΕΡΟΜΗΝΙΑ ΜΕΛΕΤΗΣ: ΑΥΓΟΥΣΤΟΣ 2016

ΣΦΡΑΓΙΔΑ ΠΡΑΞΗ
 Το παρόν τοπογραφικό διάγραμμα ανήκει στο...
 ΗΜΕΡΟΜΗΝΙΑ...
 Ο ΔΕΛΤΑΚΗΣ

ΥΠΟΓΡΑΦΗ
 ΒΑΣΙΛΕΙΟΣ Γ. ΓΕΩΡΓΑΚΟΠΟΥΛΟΣ
 ΔΙΠΛΩΜΟΣ ΠΟΛΙΤΙΚΟΣ ΜΗΧΑΝΙΚΟΣ
 ΠΑΤΗΣΙΩΝ ΠΑΤΡΩΝ
 ΜΕΛΟΣ Ε.Ε. ΑΡ. ΜΗΤΡΩΟΥ 105687
 ΠΛΑΤΑΝΟΣ ΗΛΕΙΑΣ - ΤΗΛ. 26240 22422