ΣΥΝΤΕΤΑΓΜΕΝΕΣ ΚΟΡΥΦΩΝ ΓΗΠΕΔΟΥ ΕΓΣΑ'87

α/α	X	Y	Αποστάσεις
Α	312114.360	4404475.816	---
Β	312139.360	4404475.816	Α - Β: 25.00
Γ	312139.360	4404450.816	Β - Γ: 25.00
Δ	312114.360	4404450.816	Γ - Δ: 25.00
Α	312114.360	4404475.816	Δ - Α: 25.00
E=1/2 Σ(Xι+Xι+1)(Ψι-Ψι+1)			
E= 625,00 τ.μ.			

ΦΩΤΟΓΡΑΦΙΚΗ ΤΕΚΜΗΡΙΩΣΗ ΛΗΨΗ 1

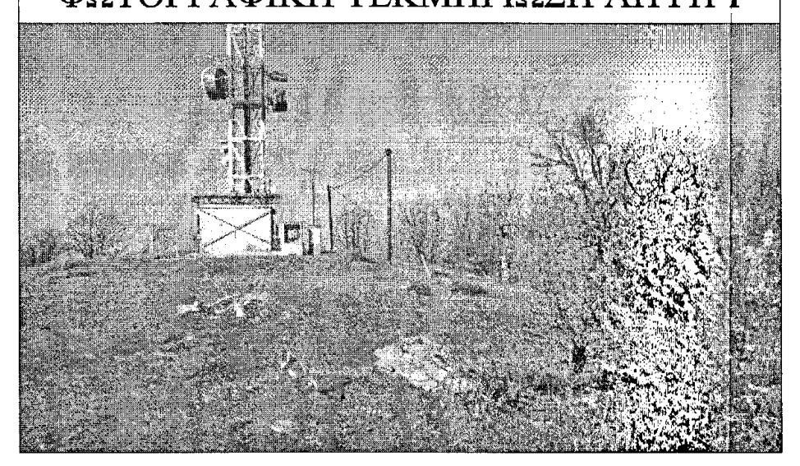

ΦΩΤΟΓΡΑΦΙΚΗ ΤΕΚΜΗΡΙΩΣΗ ΛΗΨΗ 2

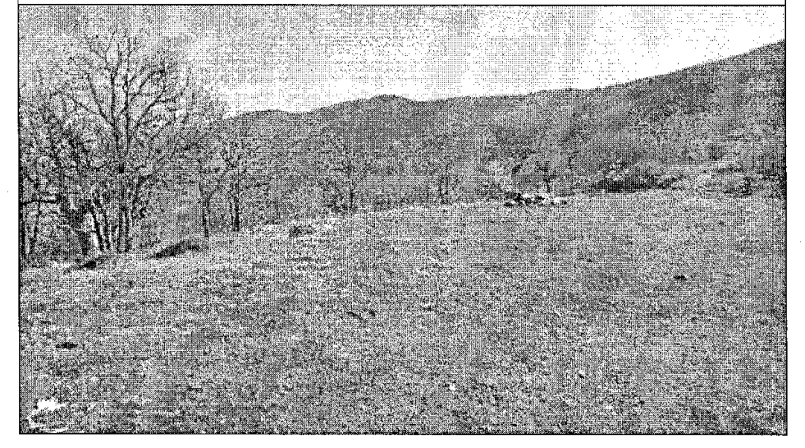

ΑΠΟΣΠΑΣΜΑ ΧΑΡΤΗ ΓΥΣ ΚΛ. 1:5.000

ΔΕΝ ΔΙΑΤΙΘΕΤΑΙ

ΑΠΟΣΠΑΣΜΑ ΧΑΡΤΩΝ ΓΥΣ ΚΛ. 1:50.000 Φ.Χ. "ΔΕΣΚΑΤΗ" & "ΤΡΙΚΑΛΑ"

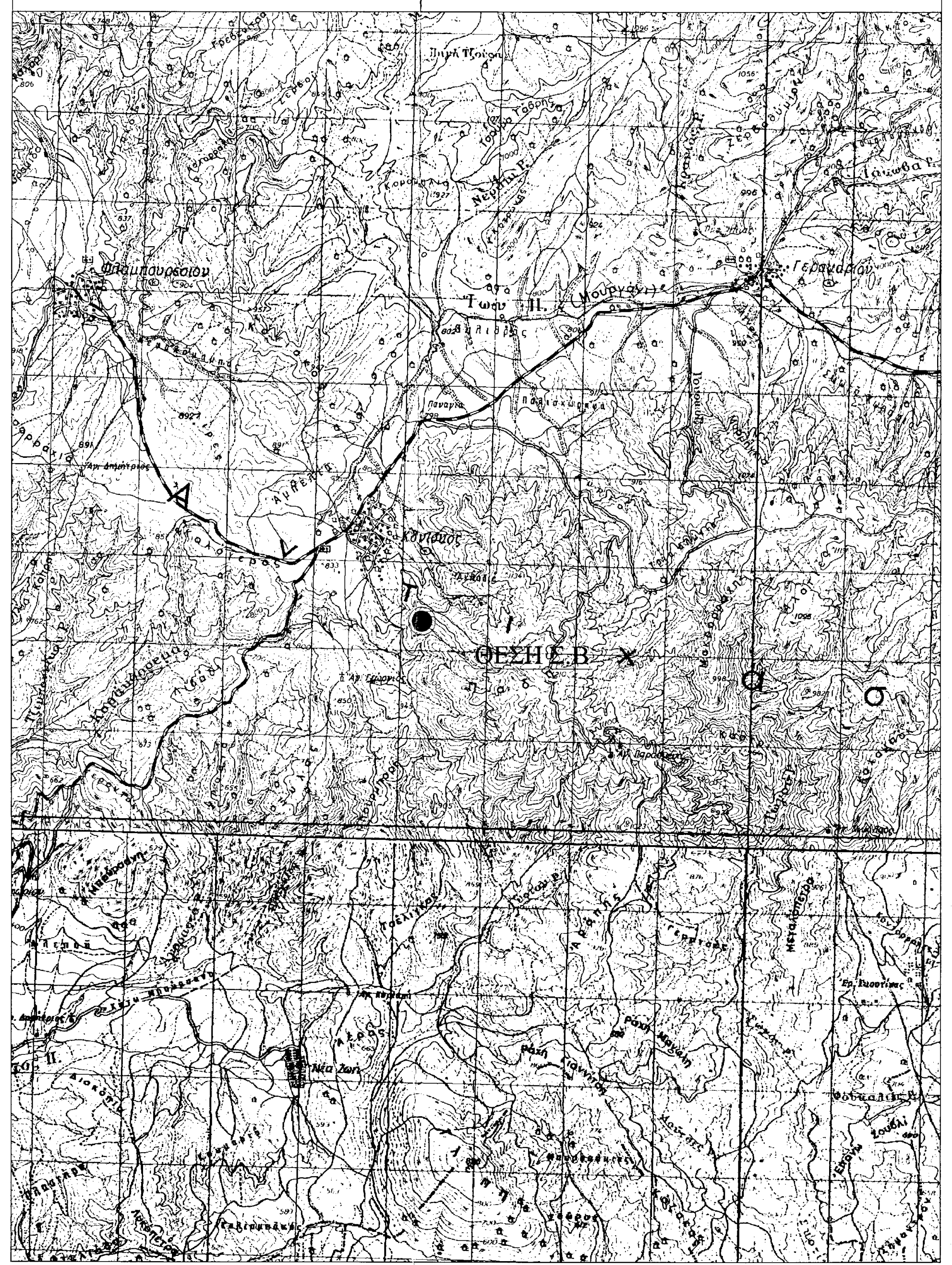

ΥΠΕΥΘΥΝΗ ΔΗΛΩΣΗ ΤΟΥ ΙΔΙΟΚΤΗΤΗ

Ο υπογεγραμμένος ...., δηλώνω υπεύθυνα γνωρίζοντας τις συνέπειες του νόμου , οτι τα αρχικά και υλοποιημένα όρια του γηπέδο με στοιχεία "Α-Β-Γ-Δ-Α" και εμβαδόν 625,00 τ.μ. που βρίσκεται στην Τοπική Κοινότητα Κονισκού , της Δημοτικής Ενότητας Τυμφαίων, του Δήμου Καλαμπάκας;, Π.Ε. Τρικάλων , υπεδήχθησαν από εμένα και είναι ορθά.
Ευθύνομαι για την ακρίβεια των δηλουμένων ορίων και για την ύπαρξη και την αιτία δικαιώματος έγκρισης Σ/Β.

Ο ΔΗΛΩΝ

ΔΗΛΩΣΗ ΜΗΧΑΝΙΚΟΥ (Ν. 651/77)

Δηλώνω σύμφωνα με το νόμο για:

- το γήπεδο με στοιχεία "Α-Β-Γ-Δ-Α" και εμβαδόν 625,00 τ.μ. που βρίσκεται στην Τοπική Κοινότητα Κονισκού , της Δημοτικής Ενότητας Τυμφαίων, του Δήμου Καλαμπάκας;, Π.Ε. Τρικάλων οτι:

1. είναι άρτιο και οικοδομήσιμο κατά τις κείμενες πολεοδομικές διατάξεις περί κινητής τηλεφωνίας.
2. βρίσκεται εκτός σχεδίου , εκτός οικισμού, εντός Natura.
3. δεν εμπίπτει στις διατάξεις του νόμου 1337/83 περί εισφορών σε γη και χρήμα.
4. εντός αυτού δεν διέρχονται εναέριες γραμμές μεταφοράς υψηλής τάσης της ΔΕΗ ή αγωγός φυσικού αερίου.
5. εντός αυτού ή σε απόσταση μικρότερη των 20μ από αυτό δεν διέρχεται ρέμα .

Ο ΜΗΧΑΝΙΚΟΣ

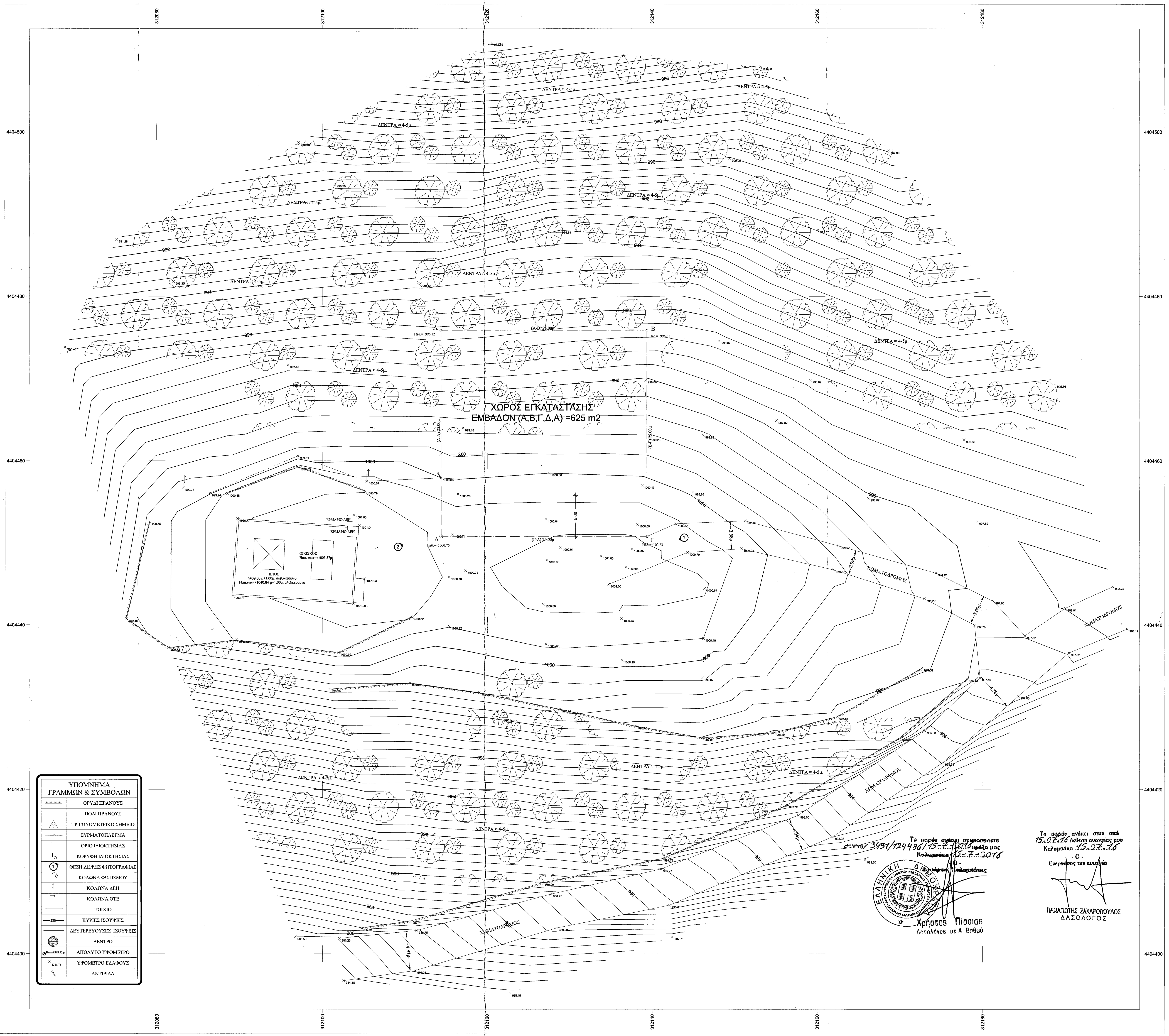

ΥΠΟΜΝΗΜΑ ΓΡΑΜΜΩΝ & ΣΥΜΒΟΛΩΝ	
	ΦΡΥΔΙ ΠΡΑΝΟΥΣ
- - - - - - -	ΠΟΔΙ ΠΡΑΝΟΥΣ
△	ΤΡΙΓΩΝΟΜΕΤΡΙΚΟ ΣΗΜΕΙΟ
——×——	ΣΥΡΜΑΤΟΠΛΕΓΜΑ
- — - — -	ΟΡΙΟ ΙΔΙΟΚΤΗΣΙΑΣ
1○	ΚΟΡΥΦΗ ΙΔΙΟΚΤΗΣΙΑΣ
①	ΘΕΣΗ ΛΗΨΗΣ ΦΩΤΟΓΡΑΦΙΑΣ
	ΚΟΛΩΝΑ ΦΩΤΙΣΜΟΥ
	ΚΟΛΩΝΑ ΔΕΗ
T	ΚΟΛΩΝΑ ΟΤΕ
═	ΤΟΙΧΙΟ
—280—	ΚΥΡΙΕΣ ΙΣΟΥΨΕΙΣ
——	ΔΕΥΤΕΡΕΥΟΥΣΕΣ ΙΣΟΥΨΕΙΣ
	ΔΕΝΤΡΟ
Ηαπ=+388.15 μ	ΑΠΟΛΥΤΟ ΥΨΟΜΕΤΡΟ
× 1281.76	ΥΨΟΜΕΤΡΟ ΕΔΑΦΟΥΣ
	ΑΝΤΙΡΙΔΑ

Το παρόν ανήκει αναπόσπαστα στην 3431/124486/15-7-2016 πράξη μας
Καλαμπάκα 15-7-2016
-Ο-
Δασάρχης Καλαμπάκας
Χρήστος Πίσσιας
Δασολόγος με Α Βαθμό

Το παρόν ανήκει στην από 15.07.16 έκθεση αυτοψίας μου
Καλαμπάκα 15.07.16
-Ο-
Ενεργήσας την αυτοψία
ΠΑΝΑΓΙΩΤΗΣ ΖΑΧΑΡΟΠΟΥΛΟΣ
ΔΑΣΟΛΟΓΟΣ

ΟΔΟΙΠΟΡΙΚΟ ΣΚΑΡΙΦΗΜΑ

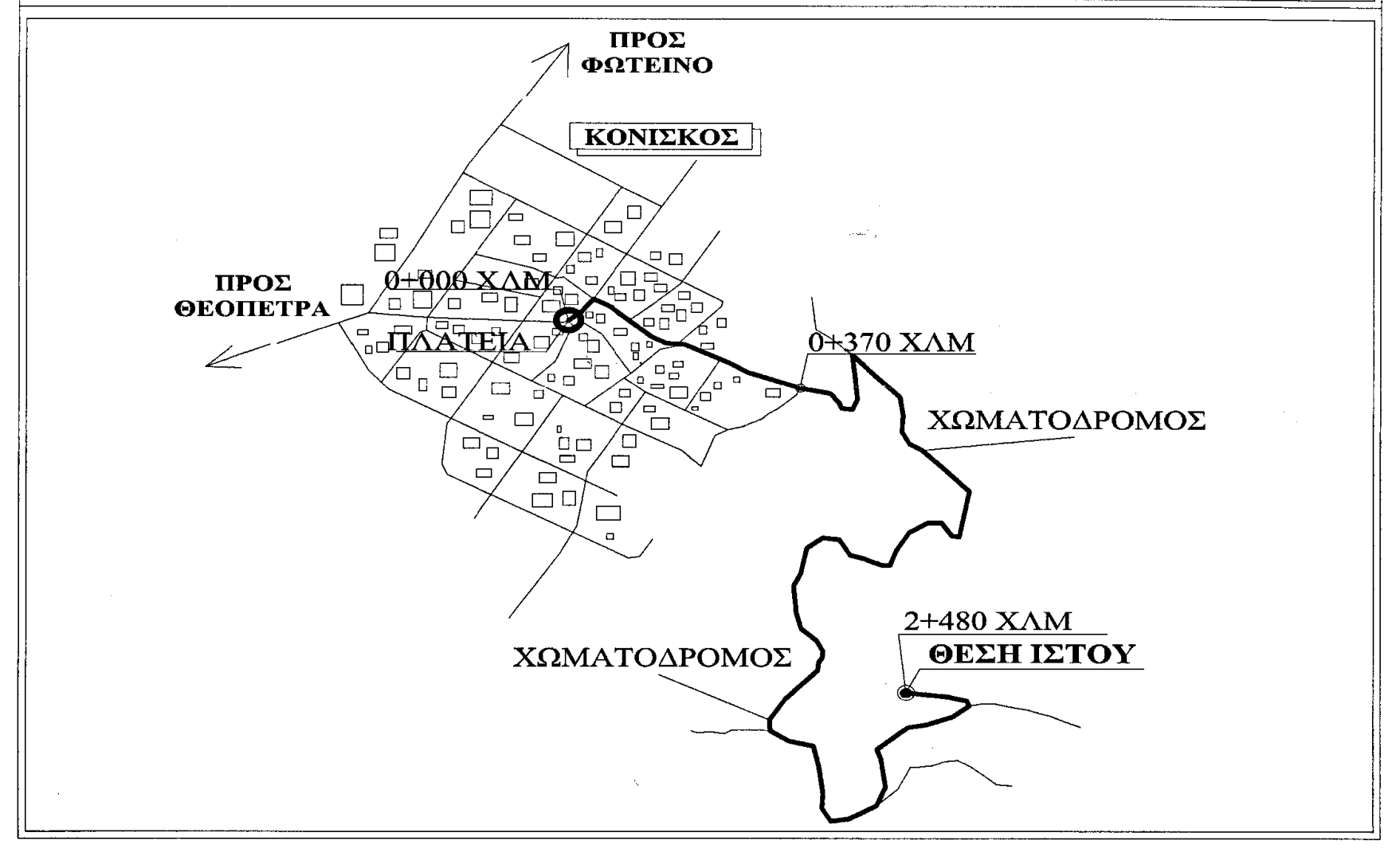

ΥΠΟΜΝΗΜΑ

ΝΟΜΟΙ ΠΕΡΙ ΚΙΝΗΤΗΣ ΤΗΛΕΦΩΝΙΑΣ

Ν.2075/92 ΦΕΚ.129Α & Ν.2145/93 ΦΕΚ. 88Α
Ν.2867/00 ΦΕΚ.273Α & Ν.2801/00 ΦΕΚ. 46Α
Ν.3431/06 ΦΕΚ. 13Α & Ν.4053/12 ΦΕΚ. 44Α
Ν. 4070/12 ΦΕΚ. 82Α

ΕΓΚΥΚΛΙΟΙ

ΕΓΚ.12/94 & ΕΓΚ.34/93 &
ΕΓΓΡ. ΥΠΕΚΑ 17098/3-5-2012

ΓΙΑ ΣΤΑΘΜΟΥΣ ΕΠΙ ΕΔΑΦΟΥΣ

1)Επιτρέπεται η κατασκευή Σ/Β και σε μη άρτια οικόπεδα με ελάχιστο Εμβ. 500,00τ.μ.
2) Μέγιστο εμβαδόν οικίσκου 35,00τ.μ
3)Μέγιστο ύψος οικίσκου 3,50μ.σε περίπτωση κατασκευής στέγης το μέγιστο ύψος αυτής δεν πρέπει να είναι μεγαλύτερο.
4)Πλάγιες αποστάσεις πυλώνα και οικίσκου 5,00μ. από τα όρια του οικοπέδου.

ΠΑΡΑΔΟΧΕΣ-ΠΑΡΑΤΗΡΗΣΕΙΣ

1.Σύστημα συντεταγμένων ΕΓΣΑ '87.
2.Υψομετρική αφετηρία 0.00 από Μ.Σ.Θ.
3.Ισοδιάσταση 0.4 μ
4.Η τοπογραφική αποτύπωση έγινε με γεωδαιτικό σταθμό.
5.Οι διαστάσεις και τα εμβαδά υπολογίσθηκαν αναλυτικά απο τις συντεταγμένες των κορυφών.
6.Η εξάρτηση από το ΕΓΣΑ ΄87 πραγματοποιήθηκε με σύστημα GPS και κάνοντας χρήση του Ελληνικού Συστήματος Εντοπισμού - HEPOS

ΓΕΩΓΡΑΦΙΚΕΣ ΣΥΝΤΕΤΑΓΜΕΝΕΣ ΘΕΣΗΣ Σ/Β

Τα φ,λ αναφέρονται στο ελλειψοειδές αναφοράς GRS 80 του συστήματος ΕΓΣΑ '87
φ : 39° 46' 09"
λ : 21° 48' 24"

Τα φ,λ αναφέρονται στο ελλειψοειδές αναφοράς HAYFORD του συστήματος ED50 ΕΛΛΑΣ
φ : 39° 46' 22"
λ : 21° 48' 32"

Τα φ,λ αναφέρονται στο ελλειψοειδές αναφοράς παγκόσμιο 84 του συστήματος WGS 84
φ : 39° 46' 19"
λ : 21° 48' 30"

ΕΜΒΑΔΟΝ ΓΗΠΕΔΟΥ

Ε(Α-Β-Γ-Δ-Α)= 625,00 τ.μ.

ΕΡΓΟΔΟΤΗΣ	RURAL CONNECT Ευρυζωνικά Δίκτυα Α.Ε.Ε.Σ
ΕΡΓΟ	**ΕΓΚΑΤΑΣΤΑΣΗ ΑΣΥΡΜΑΤΟΥ ΚΟΜΒΟΥ 242 3703 ΚΟΝΙΣΚΟΣ ΤΡΙΚΑΛΩΝ**
ΘΕΣΗ	**ΠΛΗΣΙΟΝ ΟΙΚΙΣΜΟΥ "ΚΟΝΙΣΚΟΣ", Τ.Κ. ΚΟΝΙΣΚΟΥ, Δ.Ε. ΤΥΜΦΑΙΩΝ, ΔΗΜΟΣ ΚΑΛΑΜΠΑΚΑΣ, ΠΕΡ. ΕΝΟΤΗΤΑ ΤΡΙΚΑΛΩΝ, ΠΕΡΙΦΕΡΕΙΑ ΘΕΣΣΑΛΙΑΣ**
ΑΝΑΔΟΧΟΣ	intrakat
ΜΕΛΕΤΗΤΗΣ	**ΚΟΝΤΟΚΩΣΤΑΣ ΣΤΑΥΡΟΣ ΑΓΡ. ΤΟΠΟΓΡΑΦΟΣ ΜΗΧΑΝΙΚΟΣ Α.Π.Θ.**
ΘΕΜΑ ΣΧΕΔΙΟΥ	ΤΟΠΟΓΡΑΦΙΚΟ ΔΙΑΓΡΑΜΜΑ
ΑΡΙΘΜΟΣ ΣΧΕΔΙΟΥ	D001
ΚΩΔΙΚΟΣ ΕΡΓΟΥ	242 3703
ΚΛΙΜΑΚΑ	1:200
ΧΡΟΝΟΣ ΜΕΛΕΤΗΣ	ΜΑΡΤΙΟΣ 2016
ΥΠΟΓΡΑΦΗ	ΣΦΡΑΓΙΔΑ

ΣΤΑΥΡΟΣ Β. ΚΟΝΤΟΚΩΣΤΑΣ
ΤΟΠΟΓΡΑΦΟΣ ΜΗΧΑΝΙΚΟΣ Α.Π.Θ.
ΑΡ. ΜΗΤΡΩΟΥ Τ.Ε.Ε.: 98983
ΜΙΑΟΥΛΗ 3 - ΛΑΜΙΑ
ΤΗΛ.: 22310 47740
ΑΦΜ 136869578 ΔΟΥ ΛΑΜΙΑΣ

Ο	ΑΡΧΙΚΗ ΣΧΕΔΙΑΣΗ			
Α/Α	ΑΝΑΘΕΩΡΗΣΕΙΣ	ΗΜ/ΝΙΑ	ΣΧΕΔΙΑΣΗ	ΕΓΚΡΙΣΗ