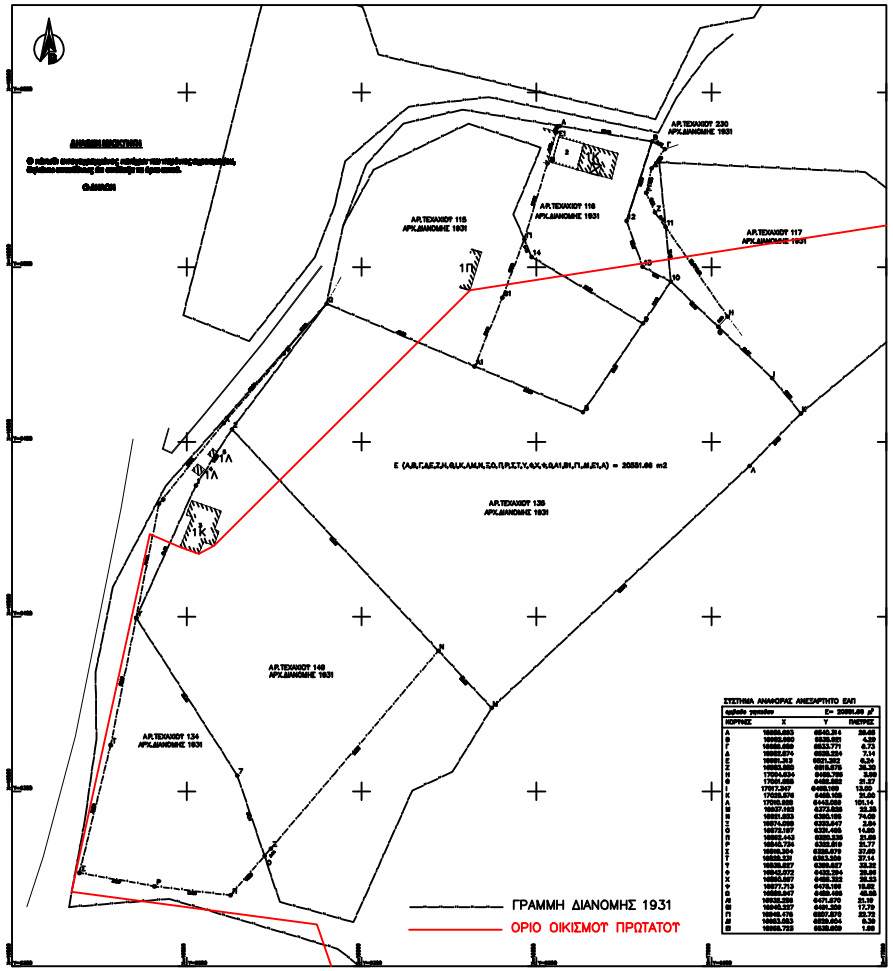

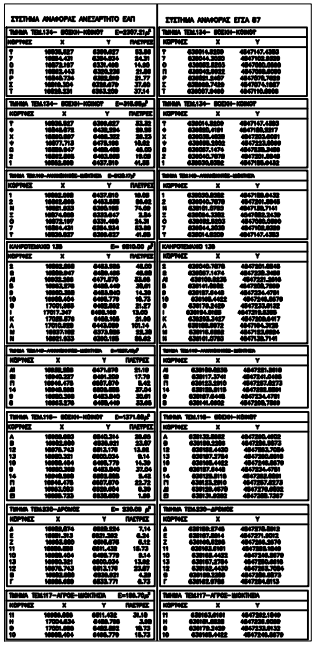

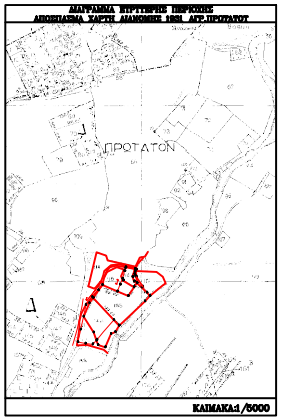

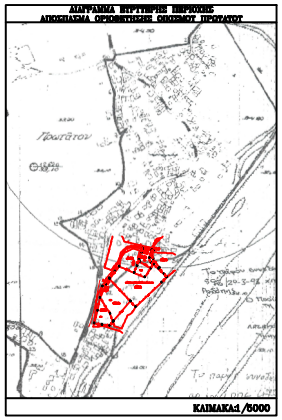

ΜΗΧΑΝΙΚΟΣ Π. ΜΑΡΓΙΑ

ΔΙΠΛΩΜΑΤΟΥΧΟΣ ΜΗΧΑΝΙΚΟΣ

ΤΕΧΝΙΚΟΣ ΣΥΜΒΟΥΛΟΣ

ΕΡΓΟΔΟΤΗΣΗ: ΜΙΧΑΗΛΟΓΛΟΥ ΜΑΡΙΑ

ΕΡΓΟ : ΔΙΟΡΘΩΣΗ ΓΡΑΜΜΑΤΟΣ

ΘΕΣΗ: ΠΕΡΙΟΧΕΣ Α.ΜΑΡΜΑΚΑΣ-ΜΕΣΗ Η.ΡΟΔΙΝΗ

ΣΧΕΔ. : τοπογραφικό διάγραμμα

ΑΡΙΘΜΟΣ ΣΧΕΔΙΟΥ: Τ - 1

ΚΛΙΜΑΚΑ 1 : 500

ΧΡΟΝΟΣ ΜΕΛΕΤΗΣ : ΙΟΥΛΙΟΣ 2012

ΘΕΣΗΝΕΙΑ ΥΠΕΡΗΛΙΑΣ | ΣΚΑΛΙΑΣΑΣ-ΧΙΟΝΙΣΜΕΝΗ