

ΑΠΟΣΠΑΣΜΑ ΧΑΡΤΗ Γ.Υ.Σ. 1/150.000

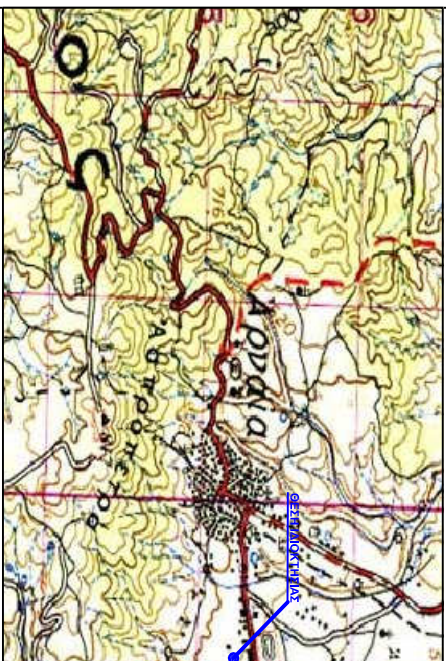

ΑΠΟΣΠΑΣΜΑ ΧΑΡΤΗ ΤΟΥ ΚΤΗΜΑΤΟΛΟΓΙΟΥ - ΠΕΡΙΟΧΗ ΑΡΝΑΙΑΣ

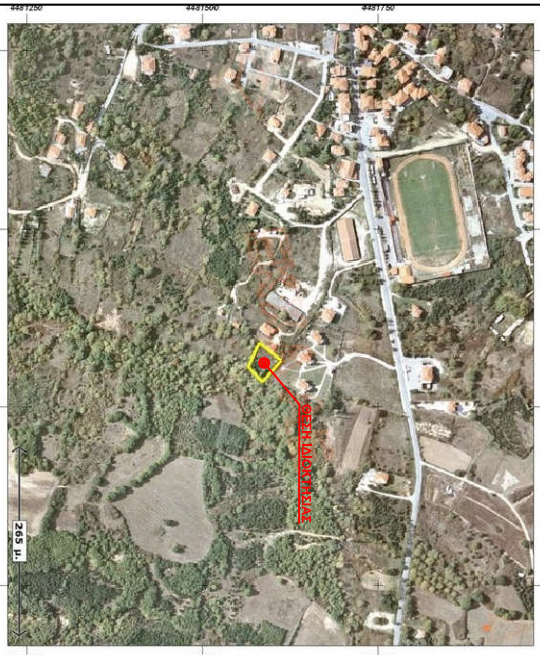

ΔΗΛΩΣΗ ΙΔΙΟΚΤΗΤΗ (N.4030/11)

Ο κτήριβη υπογεγραμμένος Σμαραγδής Αθανάσιος του Κων/νου δηλώνουν ότι:
 α. Τα αρχικά και υλοποιημένα όρα του αγροτεμαχίου με στοιχεία ΑΒΓ...ΘΙΛΑ και με εμβαδόν 1.305,01 τ.μ., που βρίσκεται στην Τοπική Κοινότητα Αρναίας, στη θέση "ΚΟΥΤΛΟΥΔΙ" του Δήμου Αριστοτέλη, υπεδέχθησαν από έμένα, και
 β. ευθύνονται για την ακρίβεια των δηλούμενων ορίων του αγροτεμαχίου και για την ύπαρξη και την ορθή του δικαιοσύνης μου να ζητήσουμε την έκδοση τριθέσης χαρακτηρισμού.

Ο Δηλών

Συμμεταγόμενες κορυφών του αγροτεμαχίου στο νέο Ελληνικό Datum ΕΤΣΑ '87

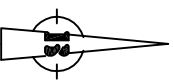

ΚΑΙΜΑΚΑ 1: 250

ΙΔΙΟΚΤΗΣΙΑ ΚΑΗΡΟΝΟΜΩΝ ΚΕΧΑΛΙΑ ΒΑΣΙΛΕΙΟΥ

ΙΔΙΟΚΤΗΣΙΑ ΒΑΡΣΑΜΗ ΝΙΚΟΛΑΟΥ

ΙΔΙΟΚΤΗΣΙΑ ΚΑΗΡΟΝΟΜΩΝ ΤΣΟΝΑΚΗ ΜΟΣΧΟΥ

ΤΑ ΟΡΙΑ ΥΠΕΔΕΙΞΕ Ο ΙΔΙΟΚΤΗΤΗΣ

Εμβαδ. = 1.305,01 τ.μ.

ΣΗΜΕΙΑ	Χ	Υ
A	466434,82	4481611,86
B	466442,53	4481605,18
T	466452,69	4481595,24
A	466460,44	4481588,42
E	466464,4	4481584,44
Z	466444,45	4481564,9
H	466427,82	4481572,48
Θ	466410,14	4481580,55
I	466422,34	4481595,82

Εμβαδ. = 1.305,01 τ.μ.

Εμβαδ. = 1.305,01 τ.μ.

Εμβαδ. = 1.305,01 τ.μ.

Εμβαδ. = 1.305,01 τ.μ.

Εμβαδ. = 1.305,01 τ.μ.

Εμβαδ. = 1.305,01 τ.μ.

Εμβαδ. = 1.305,01 τ.μ.

Εμβαδ. = 1.305,01 τ.μ.

Εμβαδ. = 1.305,01 τ.μ.

Εμβαδ. = 1.305,01 τ.μ.

Εμβαδ. = 1.305,01 τ.μ.

Εμβαδ. = 1.305,01 τ.μ.

Εμβαδ. = 1.305,01 τ.μ.

Εμβαδ. = 1.305,01 τ.μ.

Εμβαδ. = 1.305,01 τ.μ.

Εμβαδ. = 1.305,01 τ.μ.

Εμβαδ. = 1.305,01 τ.μ.

Εμβαδ. = 1.305,01 τ.μ.

Εμβαδ. = 1.305,01 τ.μ.

Εμβαδ. = 1.305,01 τ.μ.

Εμβαδ. = 1.305,01 τ.μ.

Εμβαδ. = 1.305,01 τ.μ.

Εμβαδ. = 1.305,01 τ.μ.

Εμβαδ. = 1.305,01 τ.μ.

Εμβαδ. = 1.305,01 τ.μ.

Εμβαδ. = 1.305,01 τ.μ.

Εμβαδ. = 1.305,01 τ.μ.

Εμβαδ. = 1.305,01 τ.μ.

Εμβαδ. = 1.305,01 τ.μ.

Εμβαδ. = 1.305,01 τ.μ.

ΕΠΙΘΕΤΗΣ:

**Σμαραγδής Αθανάσιος
του Κων/νου**

ΕΠΙΘ:

ΣΥΝΤΑΞΗ ΤΟΠΟΓΡΑΦΙΚΟΥ ΔΙΑΓΡΑΜΜΑΤΟΣ ΓΙΑ ΕΚΔΟΣΗ ΠΡΑΞΗΣ ΧΑΡΑΚΤΗΡΙΣΜΟΥ

ΘΕΣΗ:

ΔΗΜΟΣ ΑΡΙΣΤΟΤΕΛΗ - Δ.Ε. ΑΡΝΑΙΑΣ
ΠΕΡΙΟΧΗ ΑΡΝΑΙΑΣ - ΘΕΣΗ: "ΚΟΥΤΛΟΥΔΙ"

ΜΕΛΕΤΗΤΗΣ:

ΑΓΓΑΝΗΣ ΑΝ. ΑΘΑΝΑΣΙΟΣ



ΘΕΜΑ ΣΧΕΔΙΟΥ: ΤΟΠΟΓΡΑΦΙΚΟ ΔΙΑΓΡΑΜΜΑ

ΑΡ. ΣΧΕΔΙΟΥ Π

ΚΑΙΜΑΚΑ: 1:250

ΧΡΟΝΟΣ ΜΕΛΕΤΗΣ: ΑΠΡΙΛΙΟΣ 2016

ΘΕΩΡΗΣΗ

ΣΦΡΑΓΙΔΑ

