

ΕΜΒΛΩΝ ΑΚΙΝΗΤΟΥ
E = 1948.96 τ.μ.

α) το διάγραμμα είναι ενταγμένο στο κρατικό σύστημα συντεταγμένων ΕΓΣΑ '87
β) οι διαστάσεις και τα εμβαδά υπολογίσθηκαν αναλυτικά από τις συνιστώσες των κορυφών
γ) η εξάρτηση από το ΕΓΣΑ '87 πραγματοποιήθηκε με σύστημα GPS και κάνοντας χρήση του Ελληνικού Συστήματος Εντοπισμού - HEPOS (Σταθμός 88Α)

ΔΗΛΩΣΗ ΜΗΧΑΝΙΚΟΥ (Ν.651/77)

Δηλώνω σύμφωνα με το νόμο για το γηπέδο με στοιχεία (α, β, γ, χ, ψ, Ω, α) και εμβαδό E = 1948.96 τ.μ. που βρίσκεται στην κτηματοειδική περιφέρεια Καλλιθέας του Δήμου Νέου Φαράγγα (έντος οικισμού) ότι:

- α) δεν είναι άγριο και οικοδομήσιμο σύμφωνα με τις ισχύουσες πολεοδομικές διατάξεις
- β) βρίσκεται εντός ορίων οικισμού και εκτός ΖΟΕ.
- γ) δεν εμπόδιστε στις διαστάσεις του νόμου 1337/83 περί εισαγωγής σε γη και χρήση,
- δ) εντός αυτού δεν διέγονται εναέριες γραμμές μεταφοράς υψηλής τάσης της ΔΕΗ ή αγωγός φυσικού αερίου
- ε) σε απόσταση μικρότερη των 20 μ. από αυτό δεν διέχεται ρέμα.
- ζ) δεν είναι αρδευόμενο.
- η) η απόσταση του από τη θάλασσα είναι 1750 μέτρα

Η ΜΗΧΑΝΙΚΟΣ

ΔΗΛΩΣΗ ΙΔΙΟΚΤΗΤΗ (Ν.4030/2011)

Η κάτωθι υπογεγραμμένη Τζιβάκη Ελένη, ιδιοκτήτρια του οριζομηχίου με την βοήθεια του Μηχανικού Βασίλη, κάτοικη της οριζομηχίου, υπέδειξε τα όρια και

α) τα όρια του ακινήτου (α, β, γ, χ, ψ, Ω, α) με εμβαδό E = 1948.96 τ.μ. που βρίσκεται στην κτηματοειδική περιφέρεια Καλλιθέας του Δήμου Νέου Φαράγγα (έντος οικισμού) ότι:

β) εύντομα για την ακρίβεια των οριζομηχίων φέρων των ακινήτων.

Η ΙΔΙΟΚΤΗΤΑ

Εμβαδόν γηπέδου (α,β,γ,χ,ψ,Ω,α)
E = 1948.96 τ.μ.

ΣΥΝΤΕΤΑΓΜΕΝΕΣ ΚΟΡΥΦΩΝ
(ΕΓΣΑ '87)

α / α	x	y
α	614928.26	4419891.29
β	614911.23	4419891.93
γ	614921.39	4419854.64
χ	614948.18	4419787.22
ψ	614964.87	4419794.37
Ω	614939.42	4419860.24

Πίνακας συντεταγμένων ΕΓΣΑ

κορυφών	πολυγώνων	x	y
1	614920.71	4419857.14	
2	614924.29	4419856.87	
3	614937.22	4419858.59	
4	614933.27	4419860.44	
5	614938.63	4419862.43	

E1=1.362,22 τ.μ.
E2=586,74 τ.μ.

ΤΜΗΜΑ ΔΑΣΕΩΝ ΧΑΡΤΟΓΡΑΦΗΣΕΩΝ
ΕΡΕΥΝΕΣ ΚΑΙ ΑΝΤΙΣΤΡΩΦΗ
ΜΥΤΙΛΗΝΗΣ Τ.Ε. - Τ.Ε.
Ν. ΧΡΥΣΑΦΗΣ
ΠΟΛΙΤΙΚΟΣ ΜΗΧΑΝΙΚΟΣ Τ.Ε.

ΙΔΙΟΚΤΗΣΙΑ
ΕΥΣΤΡΑΤΟΥ ΧΡΗΣΤΟΦΟΡΟΥ

Ε.Δ.Ε.Γ.Χ.Φ.Η.Κ.Ε.
συμφέρουν με τις με κοκκίνα στοιχεία
διορθώσεις - συμπληρώσεις προς
Μυτιλήνη, 20.11.2015

Δ.ΑΝΑΗ ΒΕΛΙΑΗ
ΔΑΣ.ΛΟΓΙΤΗΣ

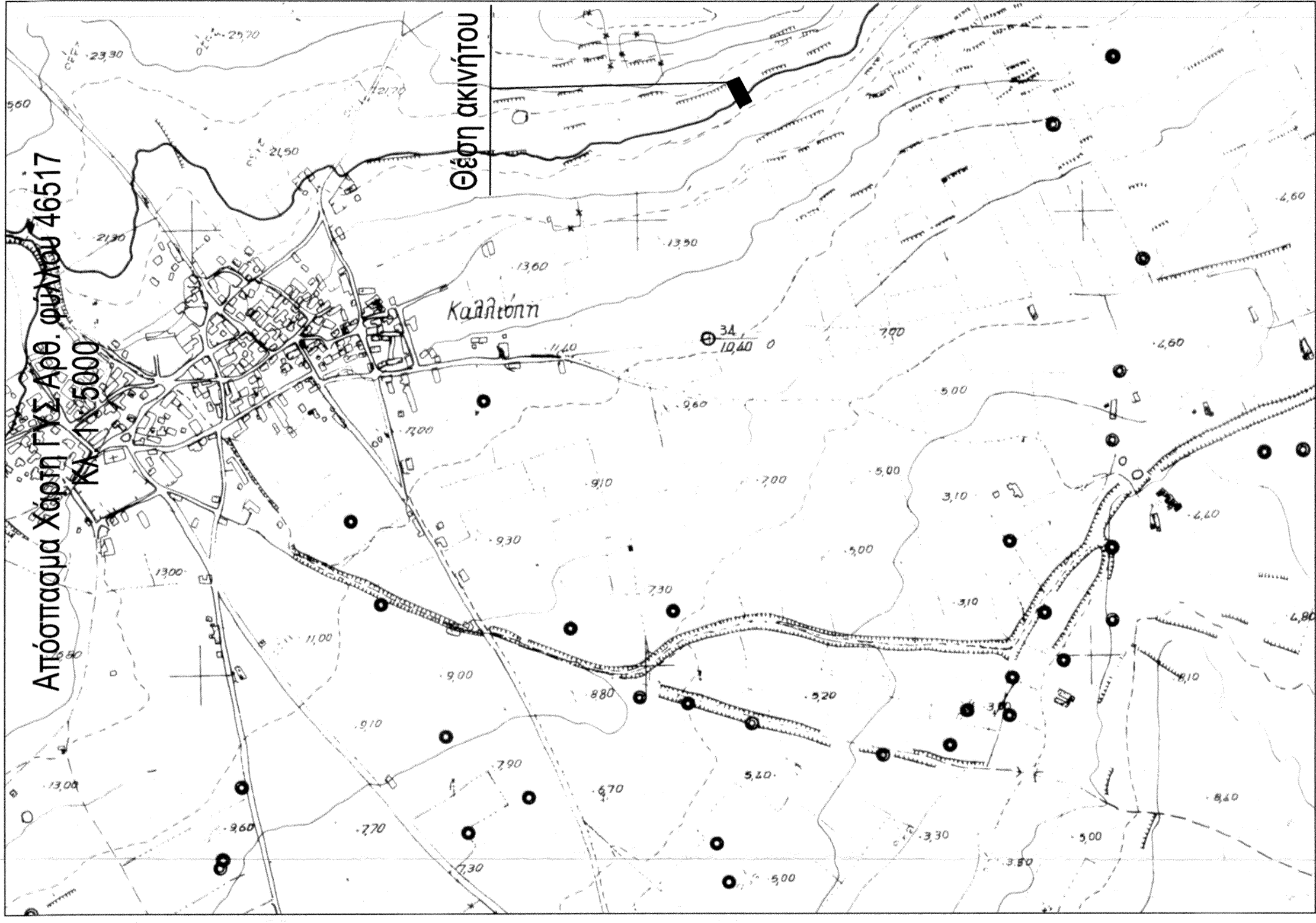
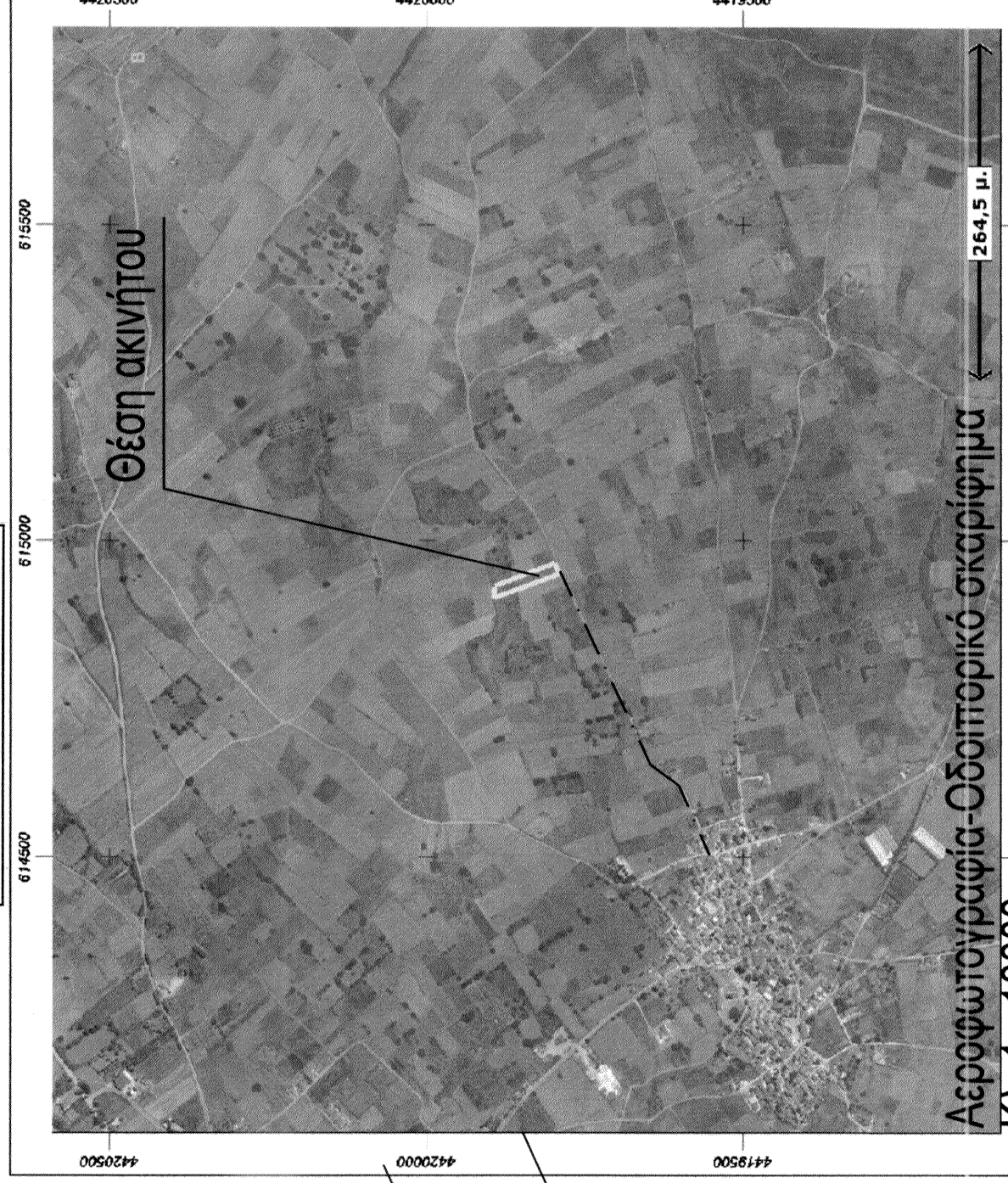

ΤΕΧΝΙΚΟ ΓΡΑΦΕΙΟ
ΑΘΑΝΑΣΙΑΣ Σ. ΚΟΥΜΑΡΑ
ΜΠΟΤΟΣ Μ. ΚΩΠΕΡΤΖΙΛΙΑΝ
ΜΥΡΙΝΑ ΑΪΜΩΟΥ
Τηλ: 2254022988
Κω: 6977236830

ΤΖΙΒΑΚΗ ΕΛΕΝΗ

ΤΟΠΟΓΡΑΦΙΚΗ ΑΠΟΤΥΠΩΣΗ ΓΗΠΕΔΟΥ

ΚΤΗΜΑΤ. ΠΕΡΙΦ. ΚΑΛΛΙΠΟΛΗΣ ΔΗΜΟΥ ΛΗΜΝΟΥ
"ΦΑΡΑΓΓΑ"

ΤΟΠΟΓΡΑΦΙΚΗ

ΤΟΠΟΓΡΑΦΙΚΟ ΔΙΑΓΡΑΜΜΑ

ΚΥΜΑΚΑ: 1:200

ΗΜΕΡΟΜΗΝΙΑ: ΟΚΤΩΒΡΙΟΣ 2015

ΤΟΠΟΓΡΑΦΙΚΗ ΜΕΛΕΤΗ: ΑΘΑΝΑΣΙΑ Σ. ΚΟΥΜΑΡΑ
ΓΕΩΤΕΧΝΙΚΟΣ ΜΗΧΑΝΙΚΟΣ

ΣΦΡΑΓΙΔΑ-ΠΡΟΤΥΡΑΗ:

ΑΡ. ΣΧΕΔΙΟΥ: Τ.1

ΣΦΡΑΓΙΔΑ-ΠΡΟΤΥΡΑΗ: