

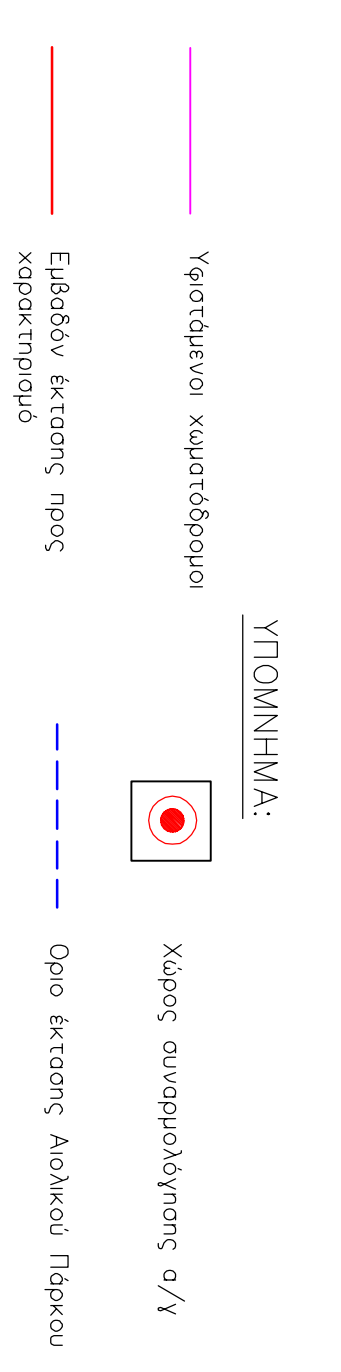

Πίνακας συντεταγμένων σημείων προς προσομοίωση			
Α/Α	Χ(μ)	Υ(μ)	Επιφάνεια(m ²)
A1	644806,570	4569857,887	
A2	645434,114	4569946,132	
A3	645160,629	4569520,282	
A4	644907,719	4569398,812	
A5	645407,255	4569222,726	
A6	645487,214	4569382,243	71.971,352

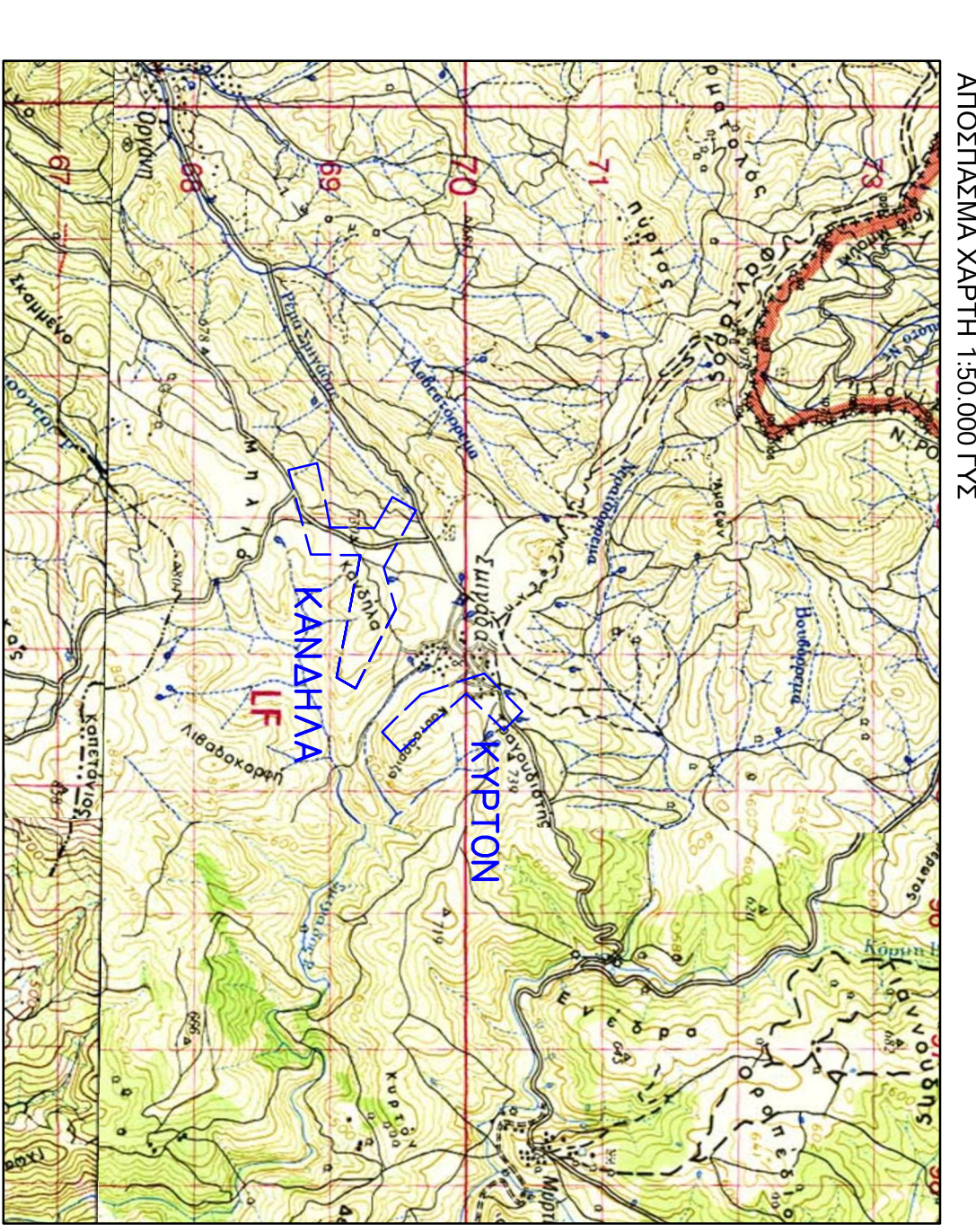

ΣΗΜΕΙΩΣΕΙΣ:

1. Τα υποθέσιμα κελύφηλια που φαίνονται είναι σε απόσταση 30m/2,4/6 και 30m/2,7/2,4/4,6 μόνον. 1 : 5.000 πρ. Προσομοίωση κελύφους Πάρκου
2. Σημείο αναφοράς εκτόπιση : Εθνικός Γεωμετρικός Σταθμός Αναφοράς 987 (ΕΓΣΑ/97)

 ΑΝΑΦΟΡΙΣΜΟΣ Α.Ε.	
ΕΓΚΑΤΑΣΤΑΣΗ ΑΙΟΙΚΟΤ ΠΑΡΚΟΥ ΕΚΤΟΣ 122,5MW	
ΟΡΓΑΝΙΣΜΟΣ ΚΑΝΔΗΛΑ – ΚΥΡΤΟΝ ΔΗΜΟΣ ΑΡΦΑΡΙΑΝΩΝ ΝΟΜΟΥ ΡΟΔΟΠΗΣ	ΚΑΜΑΚΑ 1 : 5.000
ΟΜΑΔΑ ΜΕΛΕΤΗ ΧΩΡΟΘΕΤΗΣΗΣ ΑΙΟΙΚΟΥ ΠΑΡΚΟΥ ΓΕΝΙΚΗ ΔΙΑΤΑΞΗ ΑΝΕΜΟΤΕΝΝΗΣΤΡΩΝ	ΣΚΑΛΟΣ 0,3 1 / 1
ΜΕΛΕΤΗ – ΣΥΝΤΑΞΗ Διευθυντής: Σπύρος Αγγελ. Τσιουφάκος Μηχανικός: ΕΜΠ	
ΗΜΕΡΟΜΗΝΙΑ ΙΟΥΝΙΟΣ 2016	ΚΩΔ. ΣΧΕΔΙΟΥ 01_009_16