



ΠΑΡΑΤΗΡΗΣΕΙΣ
Χαρακτηρίζουμε
 Το τμήμα **E1** εμβαδού **4.121,82 τ.μ.**, με στοιχεία περιμέτρου 1-2-3-10-9-8-7-6-1 ως **ΜΗ ΔΑΣΙΚΗ ΕΚΤΑΣΗ** της παρ. 6α του άρθρου 3 του Ν. 998/79, μη εμπόρουσας στις προστατευτικές διατάξεις των περί δασών νόμων.
 Το τμήμα **E2** εμβαδού **1.518,06 τ.μ.**, με στοιχεία περιμέτρου 4-5-6-7-8-9-10-4 ως **ΔΑΣΙΚΗ ΕΚΤΑΣΗ** της παρ. 2 του άρθρου 3 του Ν. 998/79 (όπως η παρ 2 του άρθρου 3 αντικαταστάθηκε από το άρθρο 1 της παρ. 1 του ν.3208/2003), και ως προς την ωφελιμότητα στην παρ 1ε και από άποψη θέσης στην παρ 2β του άρθρου 4.

ΣΗΜΕΙΑ	ΣΥΝΤΕΤΑΓΜΕΝΕΣ ΕΓΣΑ 87
6	X=315360.1782 Y=4192611.3522
7	X=315393.2718 Y=4192605.1543
8	X=315406.6579 Y=4192610.2009
9	X=315437.2055 Y=4192603.3072
10	X=315446.5184 Y=4192608.8147

ΔΟΠΟΡΙΚΟ ΚΑΡΙΦΗΜΑ

Γ.Τ.Σ. Κ.Φ.Χ. ΠΑΤΡΑΙ-ΝΑΥΠΑΚΤΟΣ

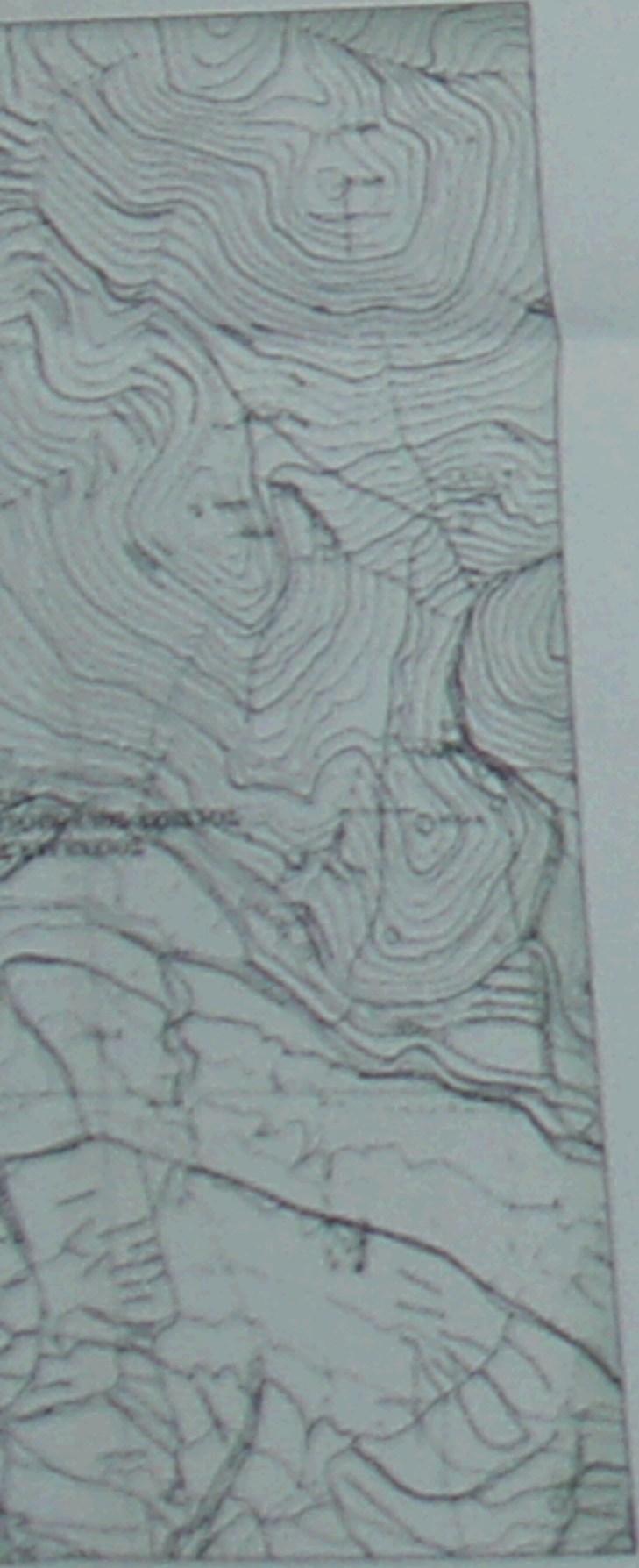

ΕΛΟΚΤΗΣΙΑ ΠΑΝΑΓΙΩΤΟΠΟΥΛΟΣ ΧΡΗΣΤΟΣ ΜΑΝΕΤΑΣ ΕΥΓΕΝΕΙΟΣ

ΕΛΟΚΤΗΣΙΑ ΠΑΝΑΓΙΩΤΟΠΟΥΛΟΥ ΑΓΓΕΛΟΥ

ΕΛΟΚΤΗΣΙΑ ΠΑΝΑΓΙΩΤΟΠΟΥΛΟΥ ΑΓΓΕΛΟΥ

ΜΗ ΔΑΣΙΚΗ ΕΚΤΑΣΗ

$E_1 = 4.121,82 \text{ τ.μ}$

Ε.Γ.Σ.Α 87

~~$E = 5689,39 \text{ m}^2$~~

ΠΙΝΑΚΑΣ ΣΥΝΤΕΤΑΓΜΕΝΩΝ ΟΡΙΩΝ		
ΣΗΜ.	X	Y
1	315383.63	4192664.26
2	315442.62	4192656.25
3	315450.56	4192658.45
4	315445.01	4192590.29
5	315351.25	4192591.21

ΡΕΜΑ - ΔΑΣΙΚΗ ΕΚΤΑΣΗ

$E_2 = 1.518,06 \text{ τ.μ}$

ΘΕΩΡΗΣΗ

Σύμφωνα με το αρθ. 3 κβ/10-01-09

έγγραφο της υπηρεσίας μας.

Καλλιθέα 10-09-2009

Ο Δασάρχης κ.κ.

Ο/Η υπεύθυνος των εργασιών

ΑΙΚΑΤΕΡΙΝΗ ΚΟΛΛΥΡΟΥ
 ΔΑΣΟΛΟΓΟΣ



Χρήστος Παπαδόπουλος
 Δασολόγος