

ΣΥΝΤΕΤΑΓΜΕΝΕΣ ΣΗΜΕΙΩΣΕΙΣ

No	X	Y	Z
1	+99.42	+110.21	+100.74
2	+99.31	+97.30	+99.39
3	+98.98	+93.41	+98.85
4	+98.78	+87.60	+97.86
5	+96.50	+79.95	+96.40
6	+95.27	+77.64	+95.99
7	+92.83	+74.85	+95.49
8	+93.80	+93.11	+94.56
9	+93.51	+98.31	+95.20
10	+92.06	+110.51	+95.53
11	+91.28	+110.57	+90.87
12	+77.28	+111.22	+89.65
13	+66.22	+111.96	+87.79
14	+50.24	+113.21	+84.77
15	+38.49	+113.86	+82.21
16	+27.90	+114.64	+77.75
17	+25.62	+93.93	+93.80
18	+91.60	+94.57	+93.33
19	+90.30	+105.17	+90.01
20	+90.50	+90.13	+85.69
21	+85.55	+104.29	+84.04
22	+80.41	+105.39	+79.07
23	+57.95	+93.38	+79.03
24	+52.39	+103.01	+79.32
25	+55.14	+53.19	+80.32
26	+49.45	+20.85	+80.75
27	+57.91	+40.76	+87.95
28	+76.62	+19.64	+83.27
29	+81.93	+55.11	+82.75
30	+12.12	+25.81	+79.35
31	+4.79	+49.56	+73.37
32	+11.68	+81.71	+65.14
33	+15.25	+98.70	+65.42
34	+15.21	+31.85	+71.72
35	+14.59	+117.09	+72.23
36	+42.79	+113.72	+82.98
37	+31.41	+114.34	+79.21
38	+6.33	+115.43	+75.17
39	+6.10	+117.53	+72.95
40	+56.64	+32.81	+80.92
41	+65.81	+52.05	+87.71
42	+63.84	+45.62	+86.89
43	+70.36	+43.24	+88.26
44	+22.25	+51.74	+79.13
45	+20.14	+70.59	+79.47
46	+12.10	+72.39	+76.76
47	+18.04	+14.54	+78.11
48	+16.78	+118.10	+87.70
49	+72.79	+51.21	+87.70
50	+65.33	+53.69	+82.53
108	+23.53	+85.78	+99.82
109	+15.22	+97.27	+99.82
110	+55.70	+84.55	+99.82
111	+51.64	+84.70	+99.82
100	+38.56	+35.26	+99.82
101	+42.28	+37.48	+99.82
112	+55.55	+56.76	+99.82
113	+14.08	+59.43	+99.82
120	+14.76	+85.38	+77.14

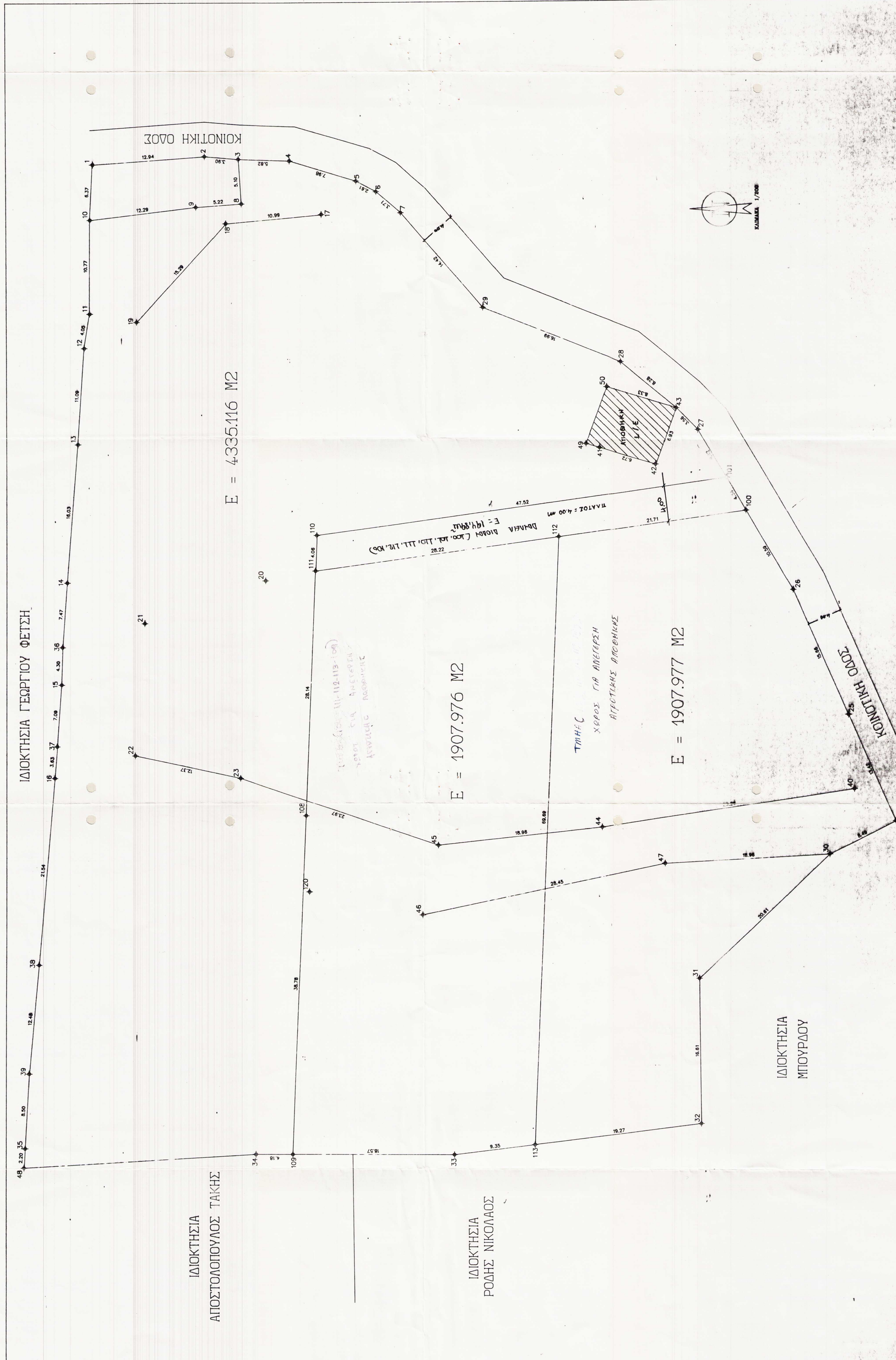

Ο υπογράφων πολιτικός μηχανικός ΧΡΗΣΤΟΠΟΥΛΟΣ ΠΑΝΑΓΙΩΤΗΣ δηλώνει υπεύθυνα ότι :

1. Το με στοιχεία 1.2.3.4.5.6.7.29.28.43.27.101.100.26.25.24.30.31.32.113.33.109.34.48.39.38.16.37.15.36.14.13.12.11.10.1 οικόπεδο εμβαδού E = 8345.968 m² βρίσκεται εντός του οικισμού θεάς Παρθέν, και είναι κατά κανόνα άρτιο και οικοδομημένο.
2. Το με στοιχεία 1.2.3.4.5.6.7.29.28.43.27.101.110.111.108.109.48.35.39.38.16.37.15.36.14.13.12.11.10.1 οικόπεδο εμβαδού E = 4335.116 m² είναι επίσημο άρτιο και οικοδομημένο.
3. Το με στοιχεία 100.112.111.108.109.33.113.32.31.30.24.25.26.100 οικόπεδο εμβαδού E = 3815.953 m² είναι επίσημο άρτιο και οικοδομημένο.
- 3α. Το με στοιχεία 100.26.25.24.30.31.32.113.112.100 έχει εμβαδόν E = 1907.977 m² και ποσοστό συνιδιοκτησίας 500/1000 επί του συνόλου του υπ' αριθ. 3 οικόπεδου εμβαδού E = 3815.953 m².
- 3β. Το με στοιχεία 111.112.113.33.109.108.111 έχει εμβαδόν E = 1907.976 m² και ποσοστό συνιδιοκτησίας 500/1000 επί του συνόλου του υπ' αριθ. 3 οικόπεδου εμβαδού E = 3815.953 m².
4. Το με στοιχεία 100.101.110.111.112.100 εμβαδού 194.899 m² έχει χρήση δουλειάς.
5. Ο οικόπεδος θεάς Παρθέν είναι οικόπεδος κάτω των 2000 κατοίκων (π.α. 24-4-1985)

Πάτρα Μάιος 1996
Ο μηχανικός

ΠΑΝΑΓΙΩΤΗΣ ΑΓΓ. ΧΡΗΣΤΟΠΟΥΛΟΣ
ΠΟΛΙΤΙΚΟΣ ΜΗΧΑΝΙΚΟΣ
ΒΟΥΛΕΥΣΗ ΚΑΙ ΚΑΤΑΣΤΑΣΗ
ΕΠΙΧΕΙΡΗΣΙΑΚΩΝ ΚΑΙ
ΥΠΟΚΑΤΑΣΤΑΣΕΩΝ
ΕΛΛΗΝΙΚΗΣ ΔΗΜΟΚΡΑΤΙΑΣ
ΠΛΑΤΕΙΑΣ Ο.Π. Π.Α. - ΤΗΛ. 278.0341

ΠΑΝΑΓΙΩΤΗΣ ΑΓΓ. ΧΡΗΣΤΟΠΟΥΛΟΣ
ΠΟΛΙΤΙΚΟΣ ΜΗΧΑΝΙΚΟΣ
ΒΟΥΛΕΥΣΗ ΚΑΙ ΚΑΤΑΣΤΑΣΗ
ΕΠΙΧΕΙΡΗΣΙΑΚΩΝ ΚΑΙ
ΥΠΟΚΑΤΑΣΤΑΣΕΩΝ
ΕΛΛΗΝΙΚΗΣ ΔΗΜΟΚΡΑΤΙΑΣ
ΠΛΑΤΕΙΑΣ Ο.Π. Π.Α. - ΤΗΛ. 278.0341

Δ Η Λ Ω Σ Η Ι Δ Ι Ο Κ Τ Η Τ Η Σ

Οι κάτωθι υπογεγραμμένοι Γεώργιος Λιβάδος, Αντώνης Λιβάδος, Ανδρέας Λιβάδος και Νικόλαος Λιβάδος δηλώνουμε ότι τα όρια της ιδιοκτησίας υποδεικνύσαν από μας και είναι απόλυτα ακριβή.

Οι ιδιοκτήτες

ΘΕΣΗ : ΘΕΑ ΠΑΡΘΕΝ

ΜΕΛΕΤΗΤΗΣ : ΧΡΗΣΤΟΠΟΥΛΟΣ ΠΑΝΑΓΙΩΤΗΣ

ΕΡΓΟΔΟΤΗΣ : ΓΕΩΡΓΙΟΣ ΜΠΟΥΡΑΟΣ

ΧΡΟΝΟΣ ΜΕΛΕΤΗΣ : ΜΑΙΟΣ 1996

ΘΕΜΑ ΣΧΕΔΙΟΥ : ΝΟ ΣΧΕΔΙΟΥ

Τ Ο Π Ο Γ Ρ Α Φ Ι Κ Ο Δ Ι Α Γ Ρ Α Μ Μ Α

ΚΛΙΜΑΚΑ : 1/200

ΥΠΟΓΡΑΦΗ

ΠΑΝΑΓΙΩΤΗΣ ΑΓΓ. ΧΡΗΣΤΟΠΟΥΛΟΣ
ΠΟΛΙΤΙΚΟΣ ΜΗΧΑΝΙΚΟΣ
ΒΟΥΛΕΥΣΗ ΚΑΙ ΚΑΤΑΣΤΑΣΗ
ΕΠΙΧΕΙΡΗΣΙΑΚΩΝ ΚΑΙ
ΥΠΟΚΑΤΑΣΤΑΣΕΩΝ
ΕΛΛΗΝΙΚΗΣ ΔΗΜΟΚΡΑΤΙΑΣ
ΠΛΑΤΕΙΑΣ Ο.Π. Π.Α. - ΤΗΛ. 278.0341

ΠΑΝΑΓΙΩΤΗΣ ΑΓΓ. ΧΡΗΣΤΟΠΟΥΛΟΣ
ΠΟΛΙΤΙΚΟΣ ΜΗΧΑΝΙΚΟΣ
ΒΟΥΛΕΥΣΗ ΚΑΙ ΚΑΤΑΣΤΑΣΗ
ΕΠΙΧΕΙΡΗΣΙΑΚΩΝ ΚΑΙ
ΥΠΟΚΑΤΑΣΤΑΣΕΩΝ
ΕΛΛΗΝΙΚΗΣ ΔΗΜΟΚΡΑΤΙΑΣ
ΠΛΑΤΕΙΑΣ Ο.Π. Π.Α. - ΤΗΛ. 278.0341

ΕΛΛΗΝΙΚΗ ΔΗΜΟΚΡΑΤΙΑ
ΥΠΟΥΡΓΕΙΟ ΠΑΙΔΕΙΑΣ ΚΑΙ ΘΡΗΣΚΕΥΜΑΤΩΝ
ΔΙΔΑΚΤΙΚΟ ΕΚΠΑΙΔΕΥΤΙΚΟ ΚΕΝΤΡΟ ΠΑΤΡΑΣ
Πάτρας 24-6-1996
Ο Διευθυντής

ΑΒΝ ΑΡΧΙΤΕΚΤΟΝΙΚΟ
Διευθυντής