

ΟΝΟΜΑ	ΗΑΤΤ	ΕΤΣΑ	ΕΤΣΑ	ΕΤΣΑ
ΣΗΜΕΙΟΥ	X	Y	X	Y
A	6336.54	-13566.61	376649.1666	4498254.262
B	6481.5	-13427.5	376796.5021	4498390.8
C	6492.61	-13447.86	376807.2529	4498370.254
D	6346.86	-13587.72	376859.1146	4498232.98

Κλίμακα: 1:1000

Β

4498400

4498300

4498200

ΤΕΧΝΙΚΗ ΕΠΙΤΡΟΠΗ
ΕΞΕΤΑΣΗΣ ΑΝΤΙΠΡΗΞΕΩΝ
Π.Ε. ΗΜΑΘΙΑΣ

Ανήκει στην αριθ. 5/2016 απόφαση
Βέροια 18/4/2016

Η ΕΠΙΤΡΟΠΗ
1. Προϊσταμένη Ρομπίνας
2. Μέλος Πρωτεύοντος
3. Αρμόδιος Διαβίωσης
4. Γεωλόγος Ταυόντα

Η ΓΡΑΜΜΑΤΕΙΑΣ
Χρυσούλα Σιδηροπούλου

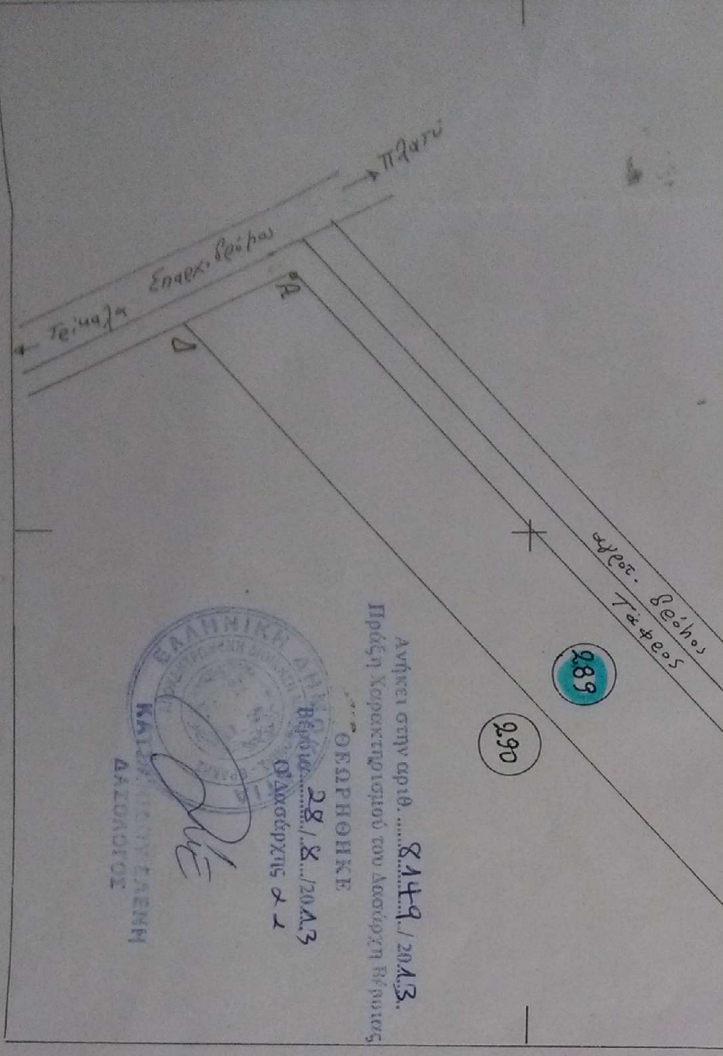

Ανήκει στην αριθ. 8449/20Α3.
Πρόσκληση Χαρακτηρισμού του Διατάχτη Βερούιας
ΟΡΘΟΡΟΗΚΕ
Βερούια 28/8/20Α3
Οι Διατάχτες 21

ΕΛΛΗΝΙΚΗ ΔΗΜΟΚΡΑΤΙΑ
ΥΠΟΥΡΓΕΙΟ ΠΑΙΔΕΙΑΣ, ΕΡΕΥΝΑΣ ΚΑΙ ΘΡΗΣΚΕΥΜΑΤΩΝ
ΚΑΙ ΤΕΧΝΟΛΟΓΙΑΣ
ΔΙΕΥΘΥΝΣΗ ΕΠΙΧΕΙΡΗΣΙΑΚΗΣ
ΑΝΑΦΟΡΑΣ

αυτίγραφο από του γράφου της Τον. Υπηρεσίας. Κλίμακα: 1:5000

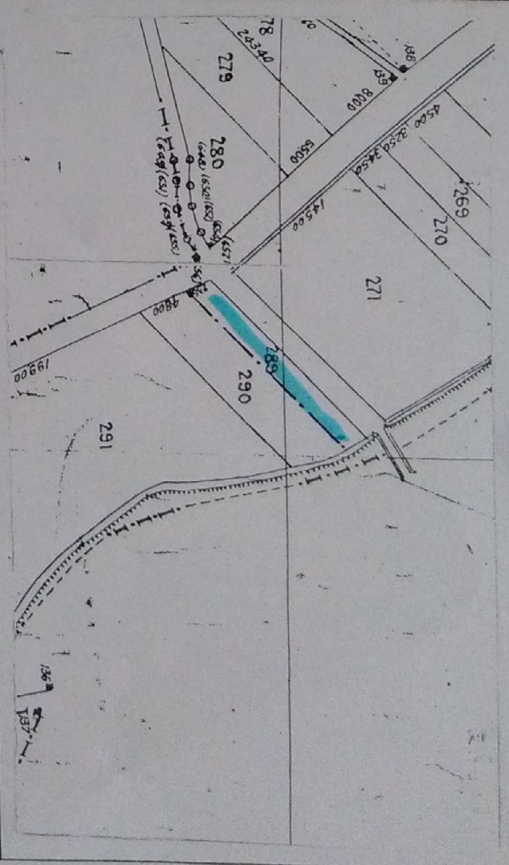

από αεροφωτογράμματα: "Λαυροβέργα Ν. Ημαθίας
αυτίγραφο από 1964
Δήμος: Αγιάς-Ανδρούσσας

Τοπογραφικός Διάγραμμα:
από: 989 (ΑΒΤ ΔΑ): Ε 4785Α' αερέγεται από
4506,01m σύμφωνα με την οδ. 5/2016 ΑΠΟΦΑΣΗ
Διημερίο του Άρειο του Ν.α.
ΤΕΕ Δ ΗΜΑΘΙΑΣ

Δήλωση του Ν. 651/77
"Η υπογραφή και η ημερομηνία του υπαλλήλου, ο οποίος είναι υπεύθυνος για τη διατύπωση του Ν. 1337/83, και του Ν. 2308/195. Ανήκει από την διατύπωση περιελά-
νετα των 800h.

Προσβλεπόμενα: 24.4.2013
Η Αναρτία

ΕΥΑΓΓΕΛΙΑ ΣΟΦ/ ΧΑΤΖΗΠΟΥΛΟΥ
ΔΙΡ. ΠΡΟΔ. ΔΕΥΤΕΡΟΒΑΘΜΙΑΣ Ε.Μ.Π.
ΜΕΛΟΣ Δ.Ε.Υ.Τ. ΔΕΥΤΕΡΟΒΑΘΜΙΑΣ Ε.Μ.Π.
ΤΗΛ: 210 7723111
ΦΑΧ: ΚΙΝ.: 6972503757
Α.Φ.Μ.: 133840506 Δ.Ο.Υ. ΠΑΤ. ΣΑΝΔΡΕΙΑΣ