

ΔΗΛΩΣΗ ΜΗΧΑΝΙΚΟΥ (N.651177)	<p>Δηλώνω σύμφωνα με το νόμο για το γήπεδο με στοιχεία (N,Ξ,Ο,Π,Ρ) και εμβαδό E = 1134,29 μ.μ. που βρίσκεται στην κτηματική περιφέρεια Καλλιόπης του Δήμου Λήμνου στην εδαφική θέση "ΒΟΥΝΟΧΩΡΙ" (εκτός οικισμού) ότι:</p> <p>α) δεν είναι όριο και οικοδομήσιμο σύμφωνα με τις ισχύουσες τοποδομικές διατάξεις</p> <p>β) βρίσκεται εκτός ορίων οικισμού και εκτός ΖΟΕ</p> <p>γ) δεν επιμίσθια στις διατάξεις του νόμου 1337/83 περί παραρτίων αγ. γη. και γλάμ.</p> <p>δ) εντός αυτού δεν υπάρχουν ενσταντες γραμμές μεταφοράς υψηλής τάσης της ΔΕΗ</p> <p>ε) με απόσταση μεσοστήθων των 20 μ. από αυτό δεν διέρχεται οέριμα.</p> <p>ζ) δεν είναι ασφάλισμα</p> <p>η) η απόσταση του στο η) βλάπτει είναι 450 μέτρα</p>
Η ΜΗΧΑΝΙΚΟΣ	 <small>ΕΛΛΗΝΙΚΗ ΔΗΜΟΚΡΑΤΙΑ ΥΠΟΥΡΓΕΙΟ ΠΑΡΑΧΕΙΡΑΣΗΣ ΕΡΓΩΝ ΓΕΩΤΕΧΝΙΚΟ ΕΠΙΧΕΙΡΗΣΙΑΚΟ ΠΡΟΓΡΑΜΜΑ Α.Σ.Σ.Α.Μ. ΜΕΛΕΤΗΤΩΝ ΓΕΩΤΕΧΝΙΚΩΝ</small>

ΔΗΛΩΣΗ ΙΔΙΟΚΤΗΤΩΝ (N.4030/2011)	<p>Η κτιφά υποσημασμένη Τύβεση Ελένη Δοκίτηρα του αγροτοπαιού με την βοήθεια του Μηχαλοκόπη Βασίλη, κάτοικητή του αγροτοπαιού, υπερέχει τα όρια και δηλώνω ότι:</p> <p>α) τα όρια του ακινήτου (N,Ξ,Ο,Π,Ρ) με εμβαδόν E = 1134,29 μ.μ. που βρίσκεται στην κτηματική περιφέρεια Καλλιόπης του Δήμου Λήμνου στην εδαφική θέση "ΒΟΥΝΟΧΩΡΙ" (εκτός οικισμού) υπερέχουν από εμένα.</p> <p>β) εδώνομαι για την ακρίβεια των δηλωμένων ορίων του ακινήτου.</p> <p style="text-align: right;">Η ΔΗΛΩΣΤΑ</p>
ΕΜΒΑΔΟΝ ΑΚΙΝΗΤΟΥ E = 1134,29 μ.μ.	<p>α) το δαδραμεί είναι ενταγμένο στο κτηματικό σύστημα συντεταγμένων ΕΓΣΑ '87</p> <p>β) οι διαστάσεις και τα εμβαδά υπολογισθέν αναλυτικά από τις συνισες των κορυφών</p> <p>γ) η έδραση από το ΕΓΣΑ '87 πραγματοποιήθηκε με σύστημα GPS και κλιμακός χρήση του Ελληνικού Συστήματος Εντοπισμού - ΗΕΡΟΣ (Σταθμός 884)</p>

Εμβαδόν γηπέδου (N,Ξ,Ο,Π,Ρ) E=1334,29 τ.μ.		
ΣΥΝΤΕΤΑΓΜΕΝΕΣ ΚΟΡΥΦΩΝ (ΕΓΣΑ '87)		
α / α	X	Y
N	614909,283	4415925,931
Ξ	614919,087	4415922,773
O	614934,193	4415919,238
Π	614922,316	4415870,994
P	614896,003	4415874,463

ΤΜΗΜΑ ΔΑΣΙΚΩΝ ΧΑΡΤΟΓΡΑΦΗΣΕΩΝ
ΕΛΛΗΝΙΚΗ ΤΟΠΟΓΡΑΦΙΚΗ ΕΤΑΙΡΕΙΑ
ΣΥΣΤΗΜΑΤΑ **24-IT-2015**
N. ΜΑΥΡΟΠΟΥΛΟΣ
ΠΟΛΙΤΙΚΟΣ ΜΗΧΑΝΙΚΟΣ Τ.Ε.

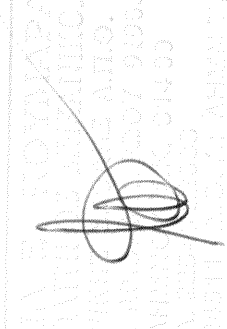
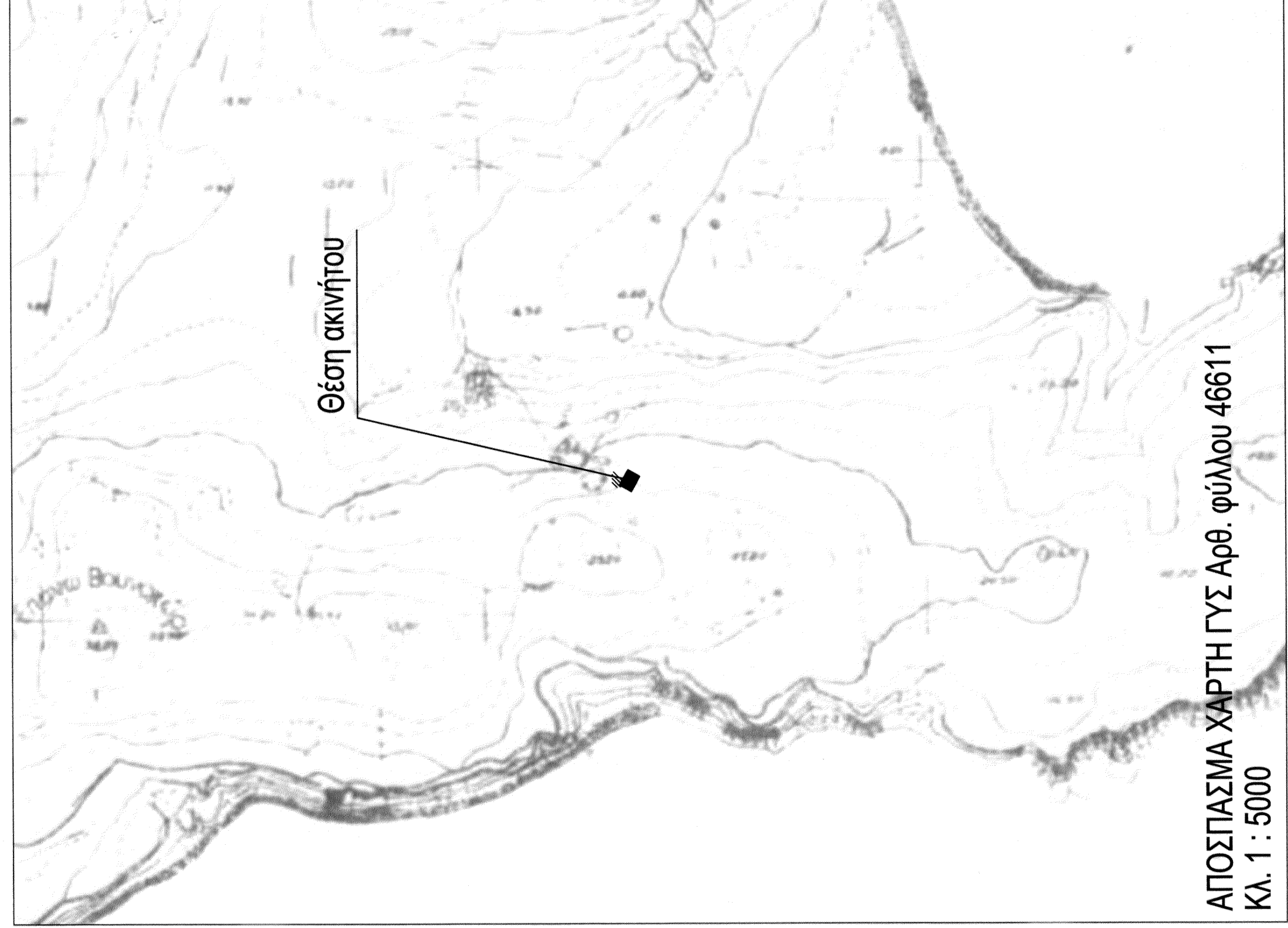
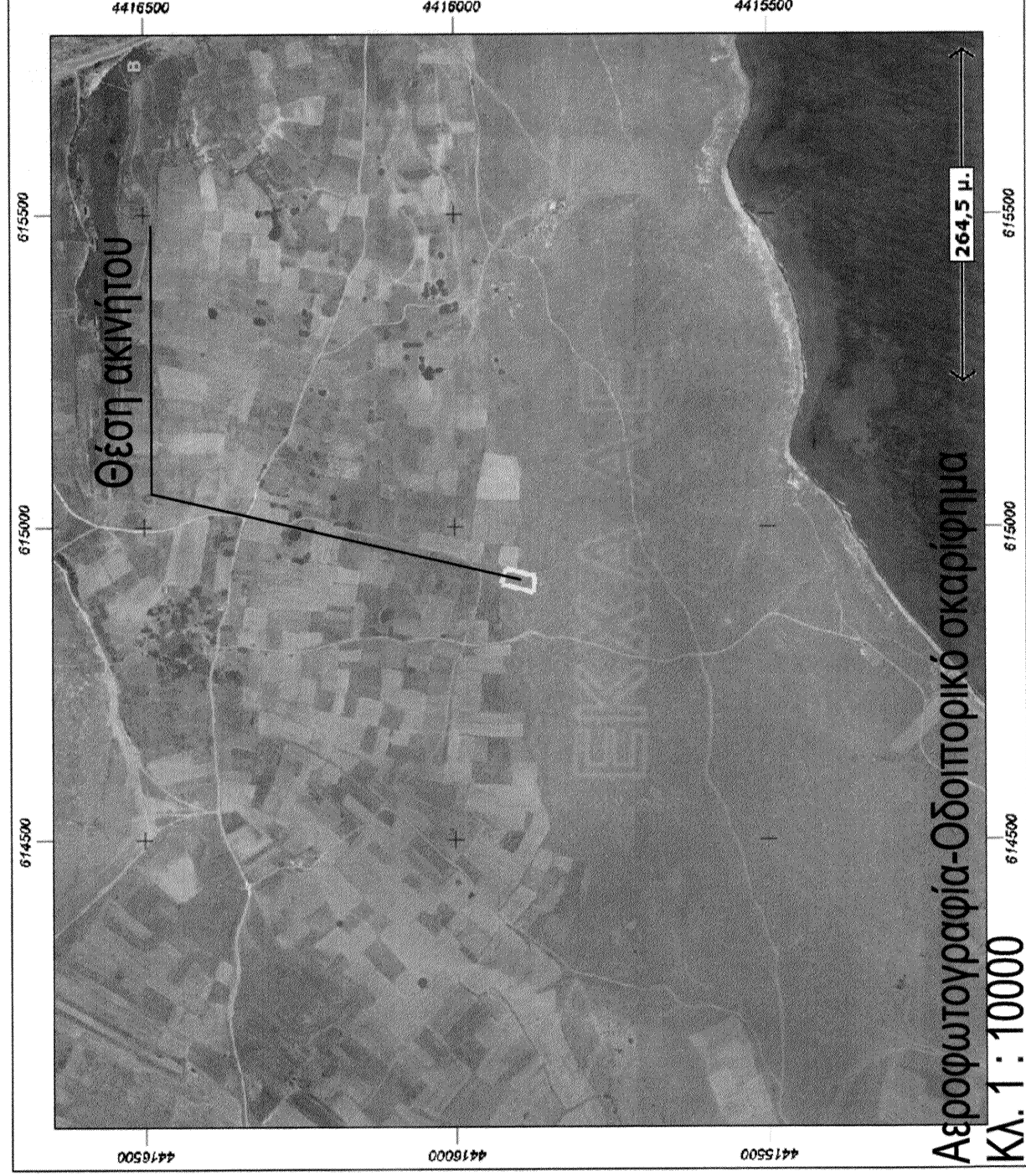
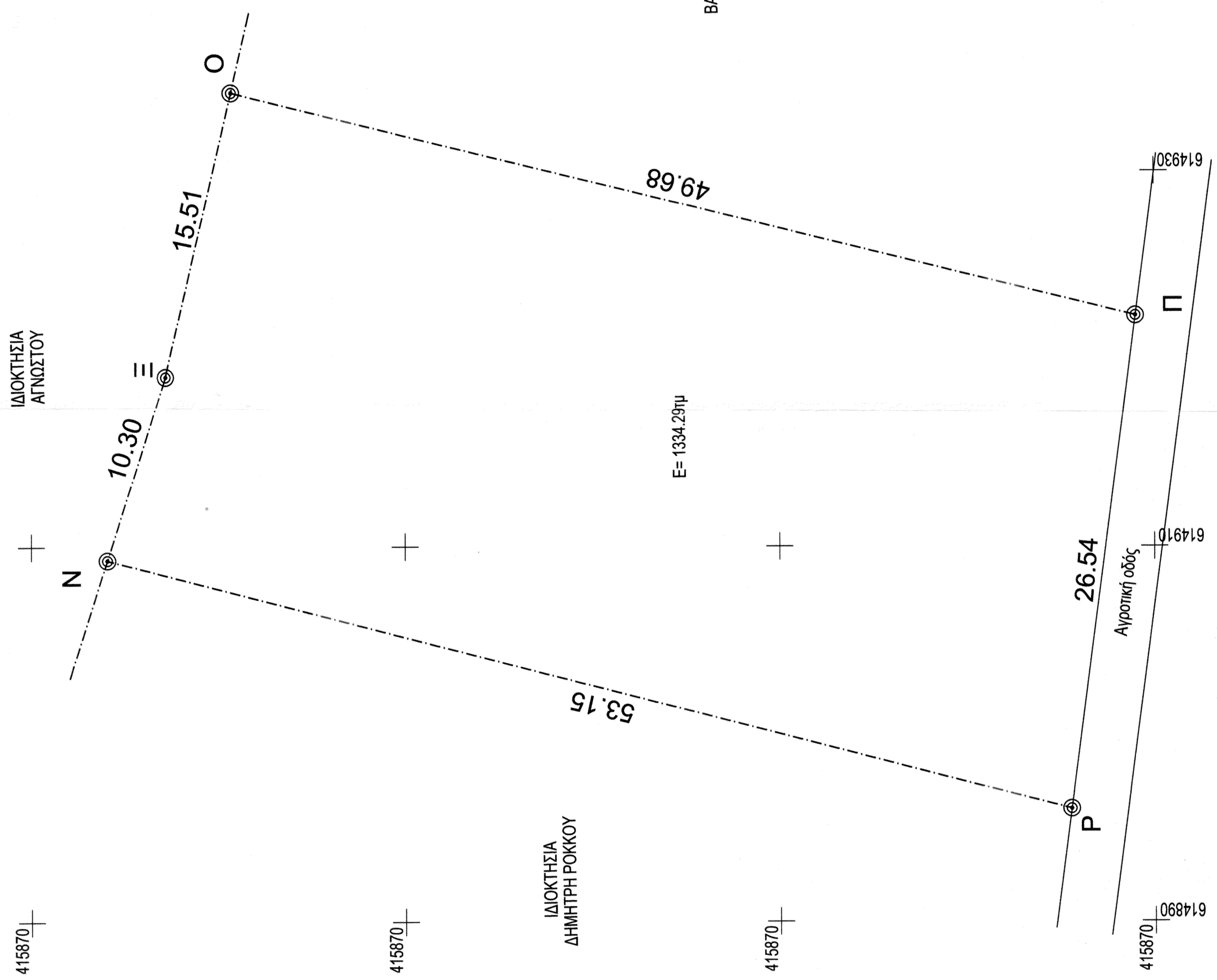
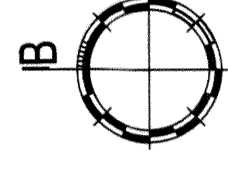

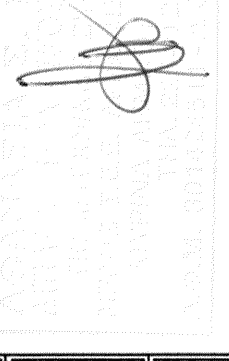
ΤΕΧΝΙΚΟ ΓΡΑΦΕΙΟ ΑΘΑΝΑΣΙΑΣ Σ. ΚΟΥΜΑΡΑ ΜΠΟΣΟΣ Μ. ΜΠΕΡΤΙΖΙΑΝ <small>ΜΕΡΜΑ ΛΗΜΝΟΥ Τηλ: 2254022908 Κιν: 6977230830</small>		<small>ΕΡΕΥΝΗΤΕΣ</small> ΤΖΙΒΑΚΗ ΕΛΕΝΗ <small>ΒΙΩΤΟΣ ΚΡΑΥΡ ΚΑΤΑΓΕΓΟΝΟΣ</small>
<small>ΕΡΓΟ:</small> ΤΟΠΟΓΡΑΦΙΚΗ ΑΠΟΤΥΠΩΣΗ ΓΗΠΕΔΟΥ		<small>ΑΡ. ΣΧΕΔΙΟΥ:</small> T.1
<small>ΘΕΣΗ:</small> ΚΤΗΜΑΤ. ΠΕΡΙΦ. ΚΑΛΙΟΠΗΣ ΔΗΜΟΥ ΛΗΜΝΟΥ "ΒΟΥΝΟΧΩΡΙ"		<small>ΚΛΙΜΑΚΑ:</small> 1:200
<small>ΜΕΛΕΤΗ:</small> ΤΟΠΟΓΡΑΦΙΚΗ		<small>ΗΜΕΡΟΜΗΝΙΑ:</small> ΣΕΠΤΕΜΒΡΙΟΣ 2015
<small>ΘΕΜΑ:</small> ΤΟΠΟΓΡΑΦΙΚΟ ΔΙΑΓΡΑΜΜΑ		<small>ΣΦΡΑΓΙΔΑ-ΠΤΟΓΡΑΦΗ:</small> 
<small>ΤΟΠΟΓΡΑΦΙΚΗ ΜΕΛΕΤΗ:</small> ΑΘΑΝΑΣΙΑ Σ. ΚΟΥΜΑΡΑ <small>ΠΟΛΙΤΙΚΟΣ ΜΗΧΑΝΙΚΟΣ</small>		